شقة مع 3 أجنحة و 147 m² للبيع في Riviera de São Lourenço

RIVIERA DE SÃO LOURENÇO · BERTIOGA

R$ 7.400.000 (US$ 1,239,531)



المرجع	غرف النوم	أجنحة	مواقف	المساحة م²
ZY-5710	3	3	3	148

رسوم المجمع R$ 3.193 شهرياً ضريبة العقار (IPTU) R$ 656 سنوياً

الأسعار والتوفر قابلة للتغيير دون إشعار مسبق. المعلومات الواردة في هذا المستند قد تتضمن أخطاء أو سهواً، وهي عرضة للتعديل أو البيع المسبق أو السحب من السوق. الصور لأغراض توضيحية فقط.

شقة مع 3 أجنحة و 147 m² للبيع في Riviera de São Lourenço

شقة بثلاث غرف نوم كلها مع حمام خاص، موزعة على مساحة 147 متر مربع من المساحة المفيدة. تتمتع الوحدة بـ 3 مواقف سيارات مغطاة وتتضمن تكييف الهواء في جميع غرف النوم والصالة، مما يضمن الراحة في جميع الأنحاء. يتمتع المبنى عالي المستوى بالبنية التحتية الكاملة، بما في ذلك حمام سباحة للبالغين وآخر للأطفال، وصالة رياضية مجهزة، وساونا جافة، وحمام مائي، ومنتجع صحي، وملعب تنس، ومساحة فاخرة، وشواية، ومسرح منزلي، وقاعة سينما، وملعب ألعاب، ومنطقة لعب، والوصول المباشر إلى الشاطئ مع خدمة الشاطئ. يقع العقار في Riviera de São Lourenço في Bertioga، وهو يقع في مشروع مرموق معروف ببنيته التحتية الشاملة، وقربه من الشواطئ الجميلة، والمعيار العالي لجودة الحياة. توفر المنطقة المزيج المثالي بين الهدوء والأمان وجميع وسائل الراحة الضرورية لإقامة فاخرة على ساحل سان باولو.

مميزات الوحدة

- تكييف – غرف النوم
- تكييف – غرفة المعيشة

مميزات المجمّع

- صالة رياضية مجهزة
- موقف دراجات
- غرفة العاب أطفال
- شوبيرا في المناطق المشتركة
- منطقة شواء في المناطق المشتركة
- منطقة غورميه
- مرآب تحت الأرض
- جاكوزي
- سينما منزلية
- على الشاطئ
- مسبح للكبار
- مسبح للأطفال
- ملعب أطفال
- ملعب تنس
- قاعة فعاليات
- صالة ألعاب للكبار
- ساونا جافة
- خدمة الشاطئ
- سبا

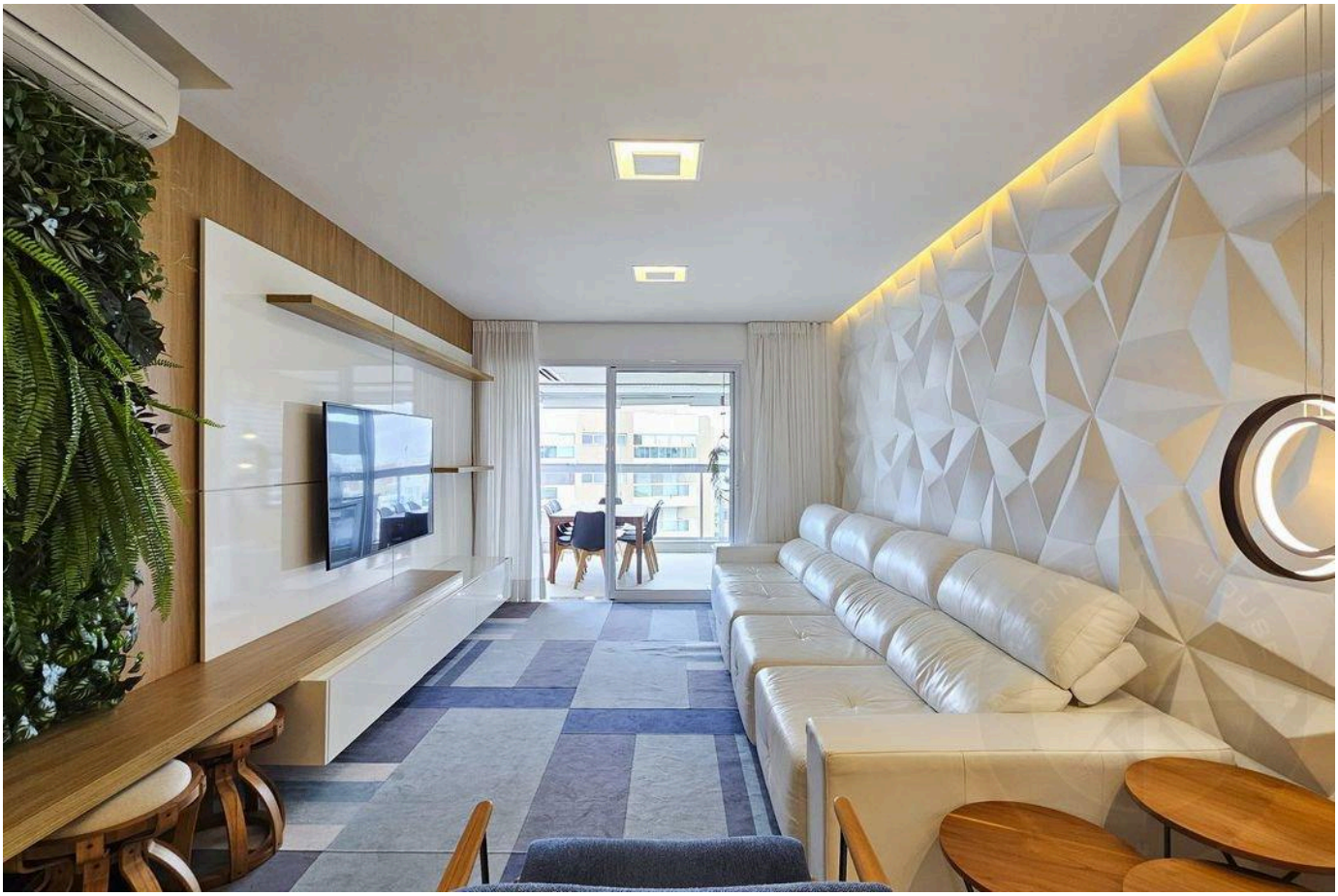

الأسعار والتوفر قابلة للتغيير دون إشعار مسبق. المعلومات الواردة في هذا المستند قد تتضمن أخطاء أو سهواً، وهي عرضة للتعديل أو البيع المسبق أو السحب من السوق. الصور لأغراض توضيحية فقط.

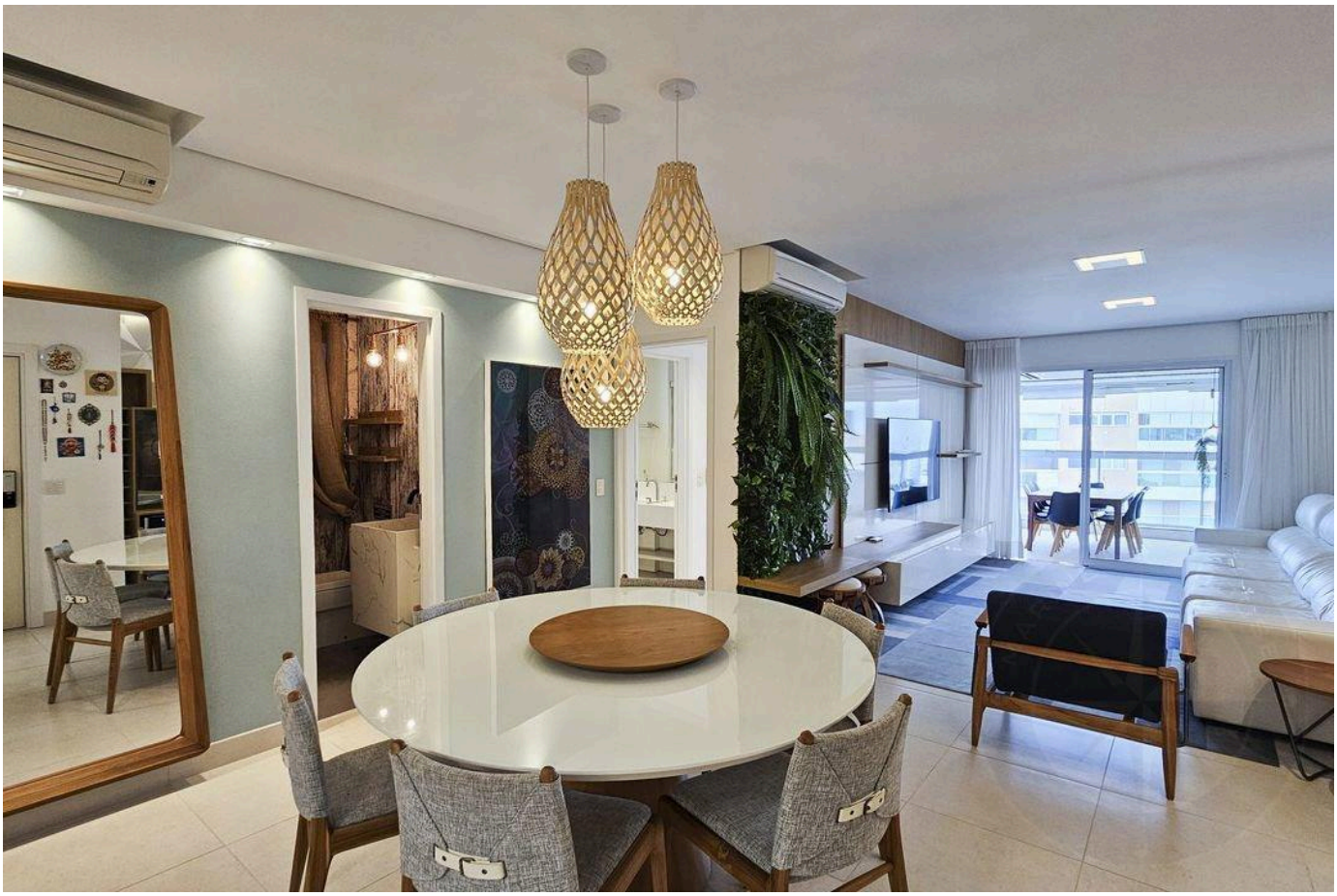



الأسعار والتوفر قابلة للتغيير دون إشعار مسبق. المعلومات الواردة في هذا المستند قد تتضمن أخطاء أو سهواً، وهي عرضة للتعديل أو البيع المسبق أو السحب من السوق. الصور لأغراض توضيحية فقط.





الأسعار والتوفر قابلة للتغيير دون إشعار مسبق. المعلومات الواردة في هذا المستند قد تتضمن أخطاء أو سهواً، وهي عرضة للتعديل أو البيع المسبق أو السحب من السوق. الصور لأغراض توضيحية فقط.

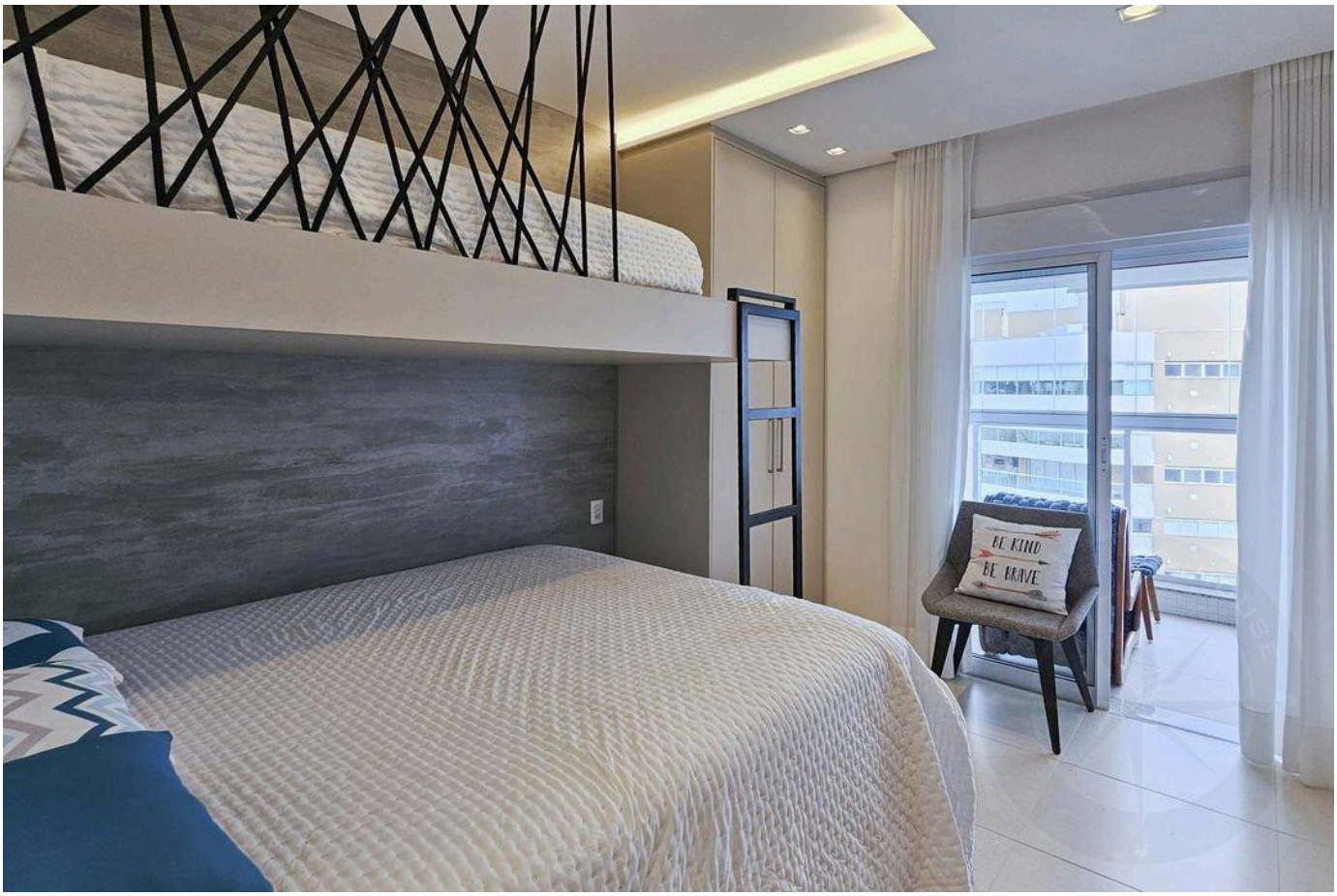



الأسعار والتوفر قابلة للتغيير دون إشعار مسبق. المعلومات الواردة في هذا المستند قد تتضمن أخطاء أو سهواً، وهي عرضة للتعديل أو البيع المسبق أو السحب من السوق. الصور لأغراض توضيحية فقط.



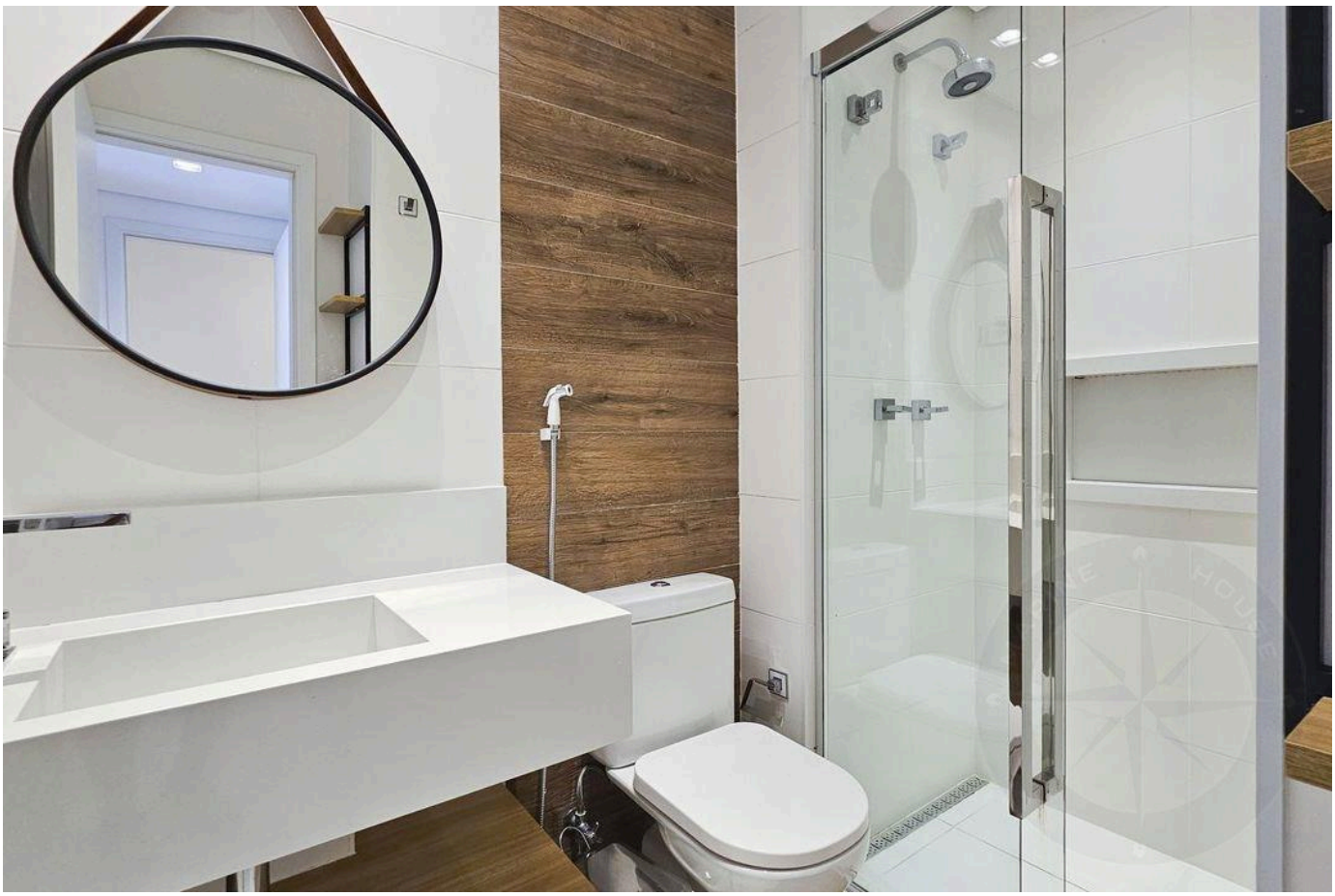

الأسعار والتوفر قابلة للتغيير دون إشعار مسبق. المعلومات الواردة في هذا المستند قد تتضمن أخطاء أو سهواً، وهي عرضة للتعديل أو البيع المسبق أو السحب من السوق. الصور لأغراض توضيحية فقط.



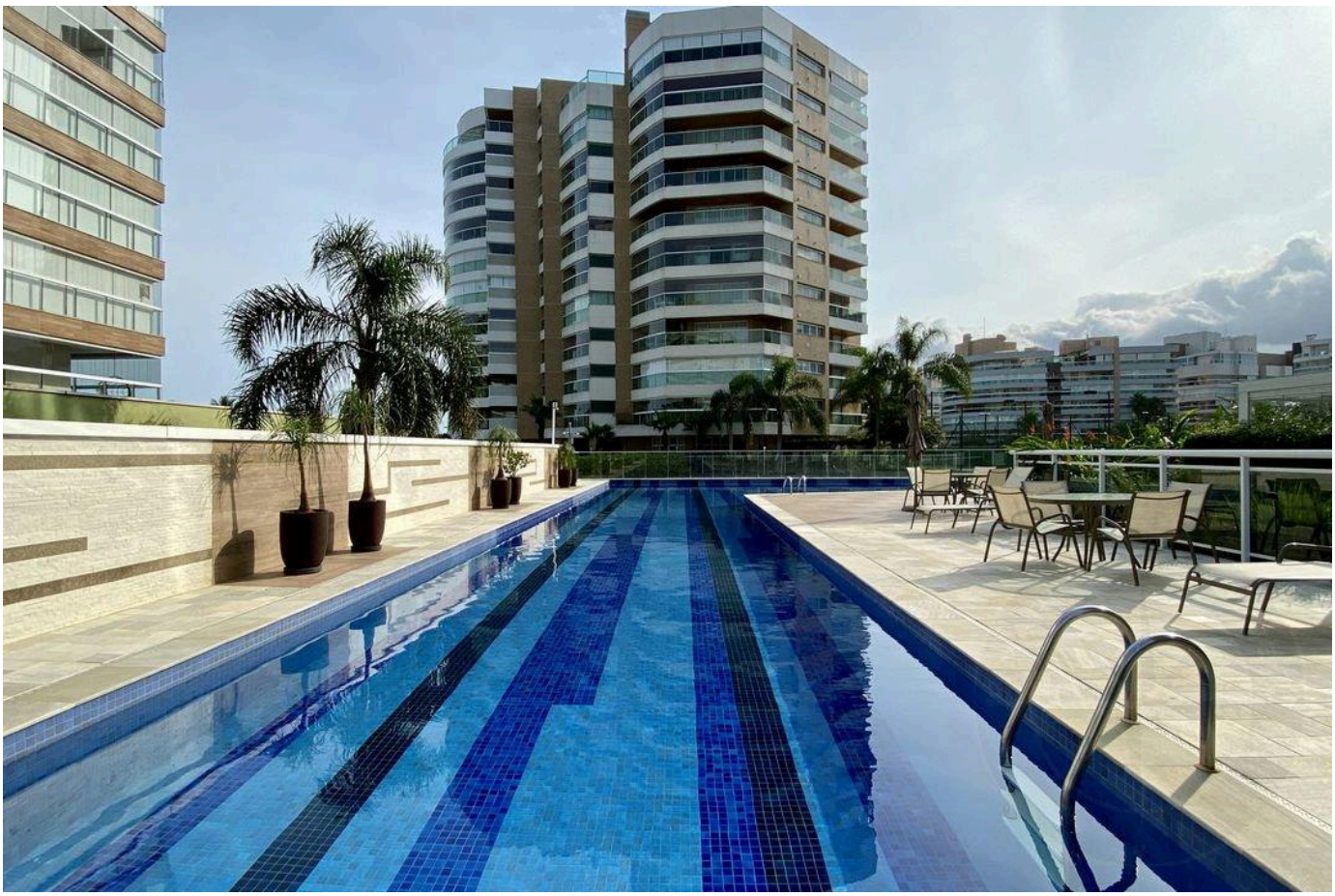

الأسعار والتوفر قابلة للتغيير دون إشعار مسبق. المعلومات الواردة في هذا المستند قد تتضمن أخطاء أو سهواً، وهي عرضة للتعديل أو البيع المسبق أو السحب من السوق. الصور لأغراض توضيحية فقط.





الأسعار والتوفر قابلة للتغيير دون إشعار مسبق. المعلومات الواردة في هذا المستند قد تتضمن أخطاء أو سهواً، وهي عرضة للتعديل أو البيع المسبق أو السحب من السوق. الصور لأغراض توضيحية فقط.

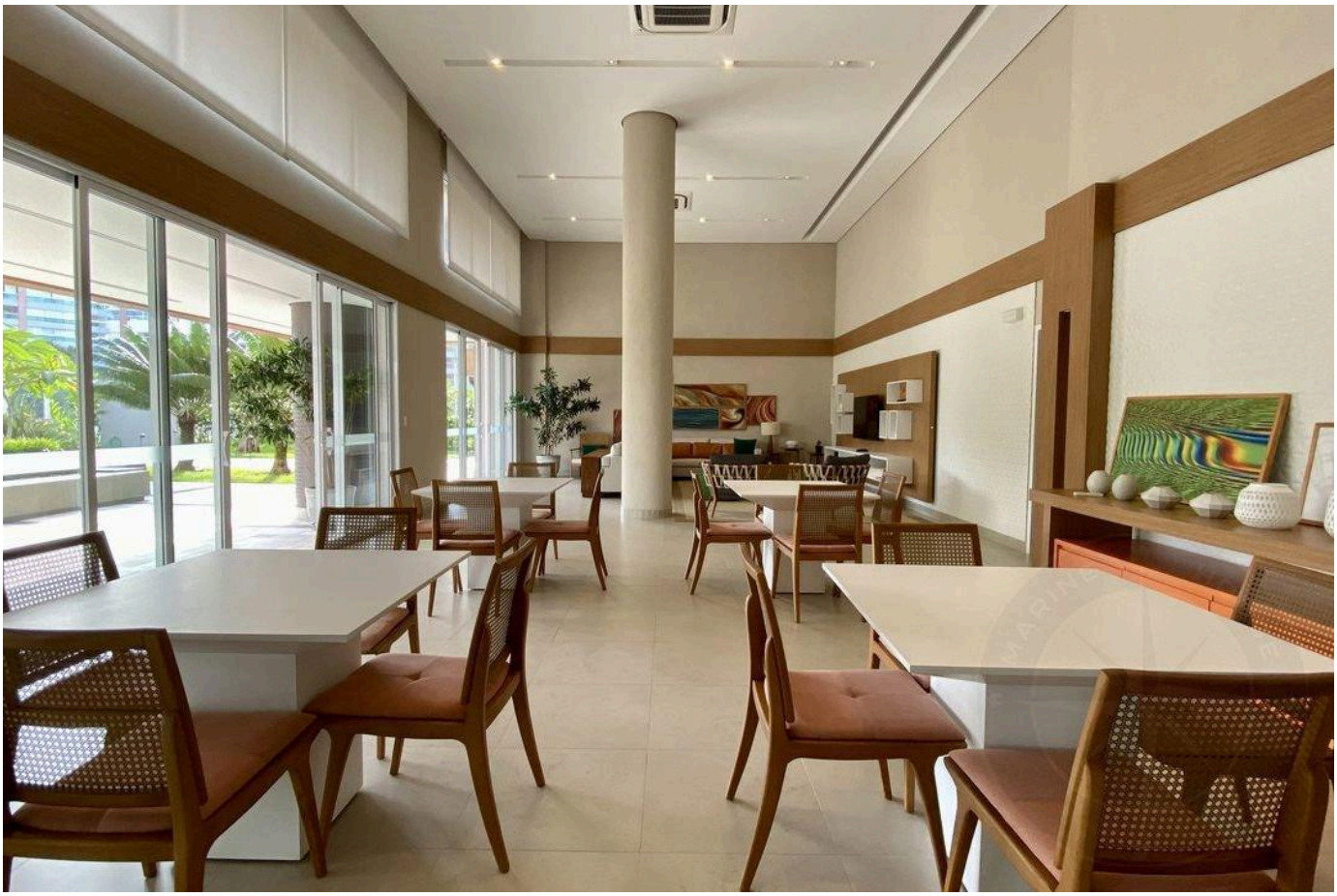

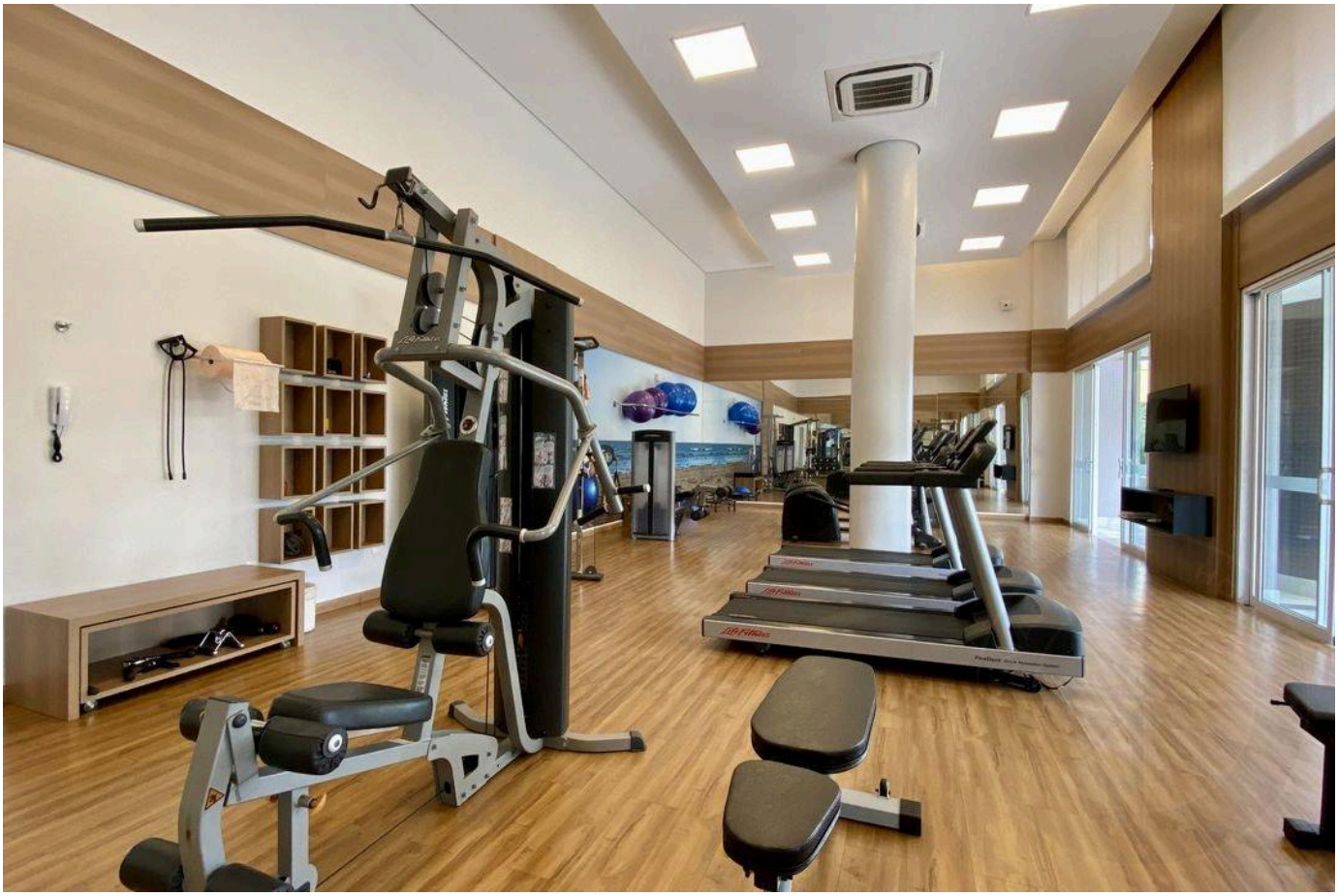

الأسعار والتوفر قابلة للتغيير دون إشعار مسبق. المعلومات الواردة في هذا المستند قد تتضمن أخطاء أو سهواً، وهي عرضة للتعديل أو البيع المسبق أو السحب من السوق. الصور لأغراض توضيحية فقط.





الأسعار والتوفر قابلة للتغيير دون إشعار مسبق. المعلومات الواردة في هذا المستند قد تتضمن أخطاء أو سهواً، وهي عرضة للتعديل أو البيع المسبق أو السحب من السوق. الصور لأغراض توضيحية فقط.

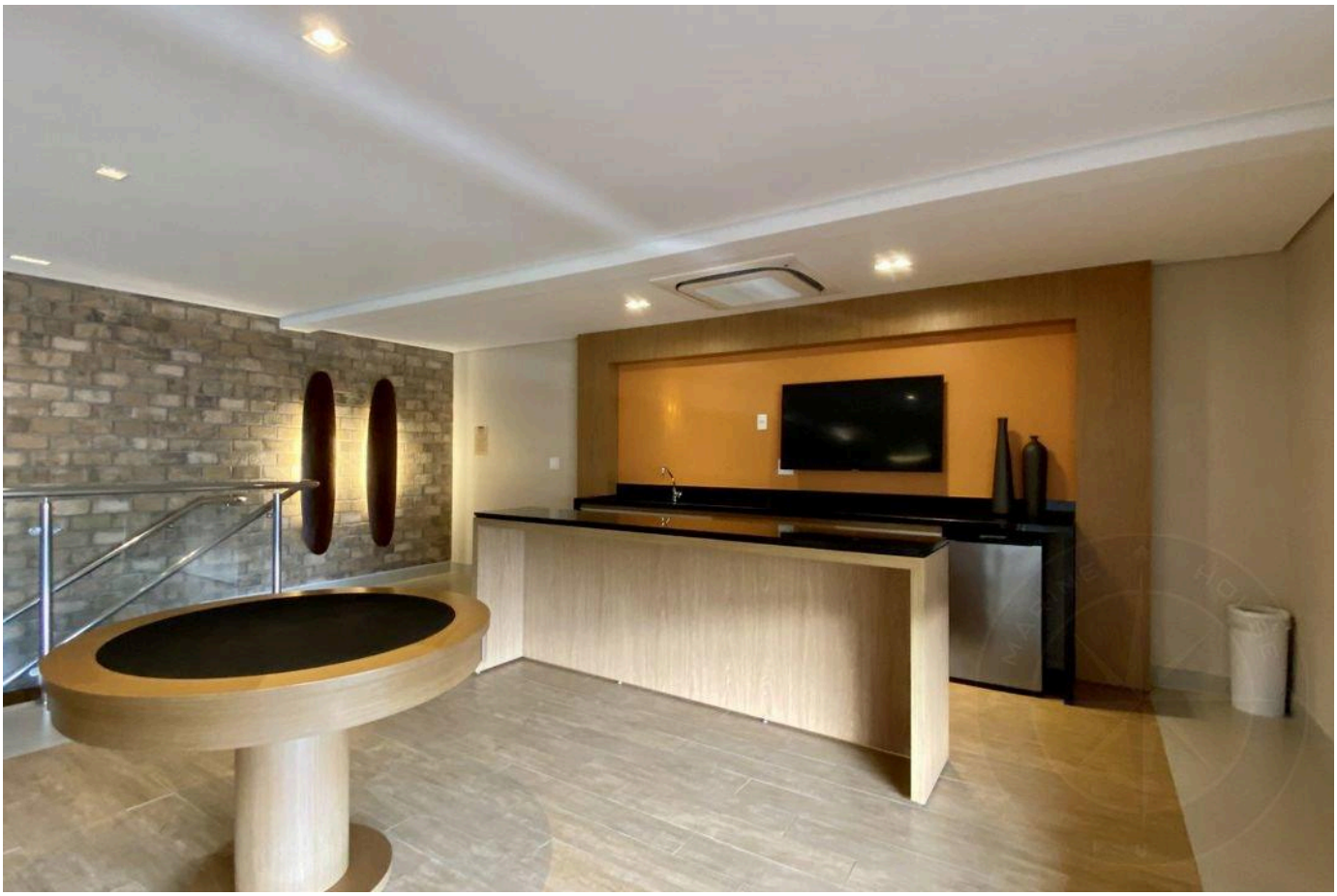



الأسعار والتوفر قابلة للتغيير دون إشعار مسبق. المعلومات الواردة في هذا المستند قد تتضمن أخطاء أو سهواً، وهي عرضة للتعديل أو البيع المسبق أو السحب من السوق. الصور لأغراض توضيحية فقط.

أرقى العقارات في ريفييرا دي ساو لورينسو.

Alexandre Rodrigues

CRECI 44468-J

+55 (13) 99628-7514

عرض جميع الصور ←