# APARTAMENTO CON 3 DORMITORIOS Y 93 M² EN VENTA EN RIVIERA DE SÃO LOURENÇO

RIVIERA DE SÃO LOURENÇO · BERTIOGA

**R$ 1.750.000** (US$ 293.132)

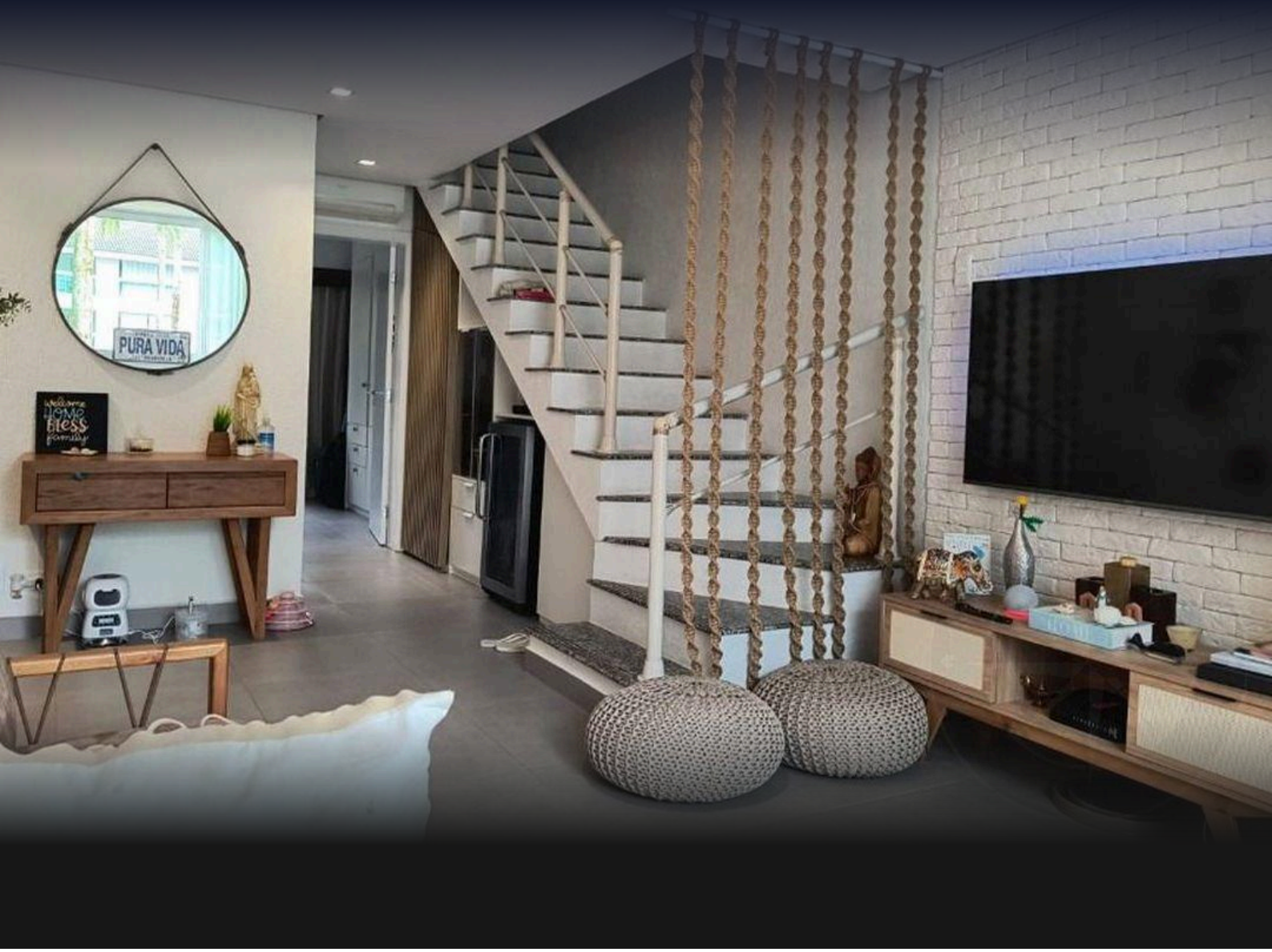


| REF | DORMITORIOS | PLAZAS | SUPERFICIE M² |
|---|---|---|---|
| ZY-5683 | 3 | 2 | 93 |

Cuota de condominio R$ 1.600/mes  Impuesto predial (IPTU) R$ 270/año



Valores y disponibilidad sujetos a cambios sin previo aviso. La información de este documento está sujeta a errores, omisiones, modificaciones, venta previa o retiro del mercado. Imágenes meramente ilustrativas.

# APARTAMENTO CON 3 DORMITORIOS Y 93 M² EN VENTA EN RIVIERA DE SÃO LOURENÇO

Apartamento de 3 dormitorios con 93,18 m² de superficie útil, equipado con aire acondicionado en la sala y dormitorios, proporcionando confort térmico en todos los ambientes. La unidad cuenta con 2 plazas de garaje cubiertas, ofreciendo practicidad y seguridad para los vehículos. El proyecto distribuye los espacios de forma funcional, atendiendo las necesidades de una familia o inversionista que busca calidad de vida en la región.

Ubicado en la Riviera de São Lourenço, en Bertioga, el inmueble se sitúa en edificio de alto nivel que se destaca por su infraestructura completa, proximidad a hermosas playas y alto nivel de calidad de vida. La región ofrece acceso a comercios, servicios y áreas de recreación, consolidándose como uno de los destinos más buscados de la costa paulista para quien desea vivienda o inversión inmobiliaria.

## CARACTERÍSTICAS DE LA UNIDAD

- Aire acondicionado – Dormitorios
- Aire acondicionado – Sala

## CARACTERÍSTICAS DEL CONDOMINIO

- Parrilla en áreas comunes
- Piscina infantil
- Sala de juegos para adultos
- Piscina para adultos
- Salón de eventos
- Servicio de playa

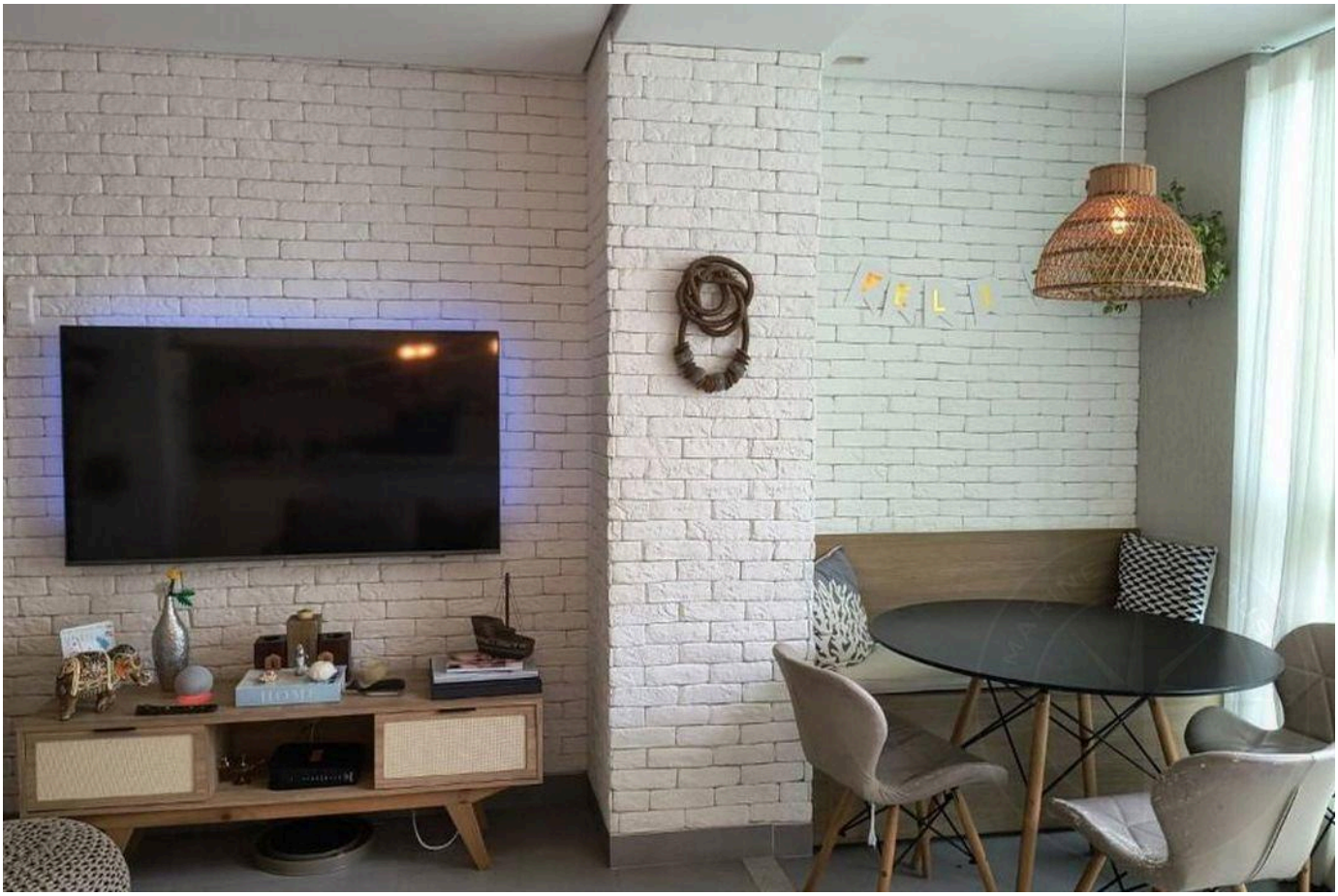



Valores y disponibilidad sujetos a cambios sin previo aviso. La información de este documento está sujeta a errores, omisiones, modificaciones, venta previa o retiro del mercado. Imágenes meramente ilustrativas.







Valores y disponibilidad sujetos a cambios sin previo aviso. La información de este documento está sujeta a errores, omisiones, modificaciones, venta previa o retiro del mercado. Imágenes meramente ilustrativas.







Valores y disponibilidad sujetos a cambios sin previo aviso. La información de este documento está sujeta a errores, omisiones, modificaciones, venta previa o retiro del mercado. Imágenes meramente ilustrativas.







Valores y disponibilidad sujetos a cambios sin previo aviso. La información de este documento está sujeta a errores, omisiones, modificaciones, venta previa o retiro del mercado. Imágenes meramente ilustrativas.







Valores y disponibilidad sujetos a cambios sin previo aviso. La información de este documento está sujeta a errores, omisiones, modificaciones, venta previa o retiro del mercado. Imágenes meramente ilustrativas.







Valores y disponibilidad sujetos a cambios sin previo aviso. La información de este documento está sujeta a errores, omisiones, modificaciones, venta previa o retiro del mercado. Imágenes meramente ilustrativas.







Valores y disponibilidad sujetos a cambios sin previo aviso. La información de este documento está sujeta a errores, omisiones, modificaciones, venta previa o retiro del mercado. Imágenes meramente ilustrativas.







Valores y disponibilidad sujetos a cambios sin previo aviso. La información de este documento está sujeta a errores, omisiones, modificaciones, venta previa o retiro del mercado. Imágenes meramente ilustrativas.







Valores y disponibilidad sujetos a cambios sin previo aviso. La información de este documento está sujeta a errores, omisiones, modificaciones, venta previa o retiro del mercado. Imágenes meramente ilustrativas.





Valores y disponibilidad sujetos a cambios sin previo aviso. La información de este documento está sujeta a errores, omisiones, modificaciones, venta previa o retiro del mercado. Imágenes meramente ilustrativas.

ALTO ESTÁNDAR EN RIVIERA DE SÃO LOURENÇO.

Alexandre Rodrigues

CRECI 44468-J

+55 (13) 99628-7514

VER TODAS LAS FOTOS →

MARINEHOUSE.COM.BR