APARTAMENTO CON 2 DORMITORIOS, DE LOS CUALES 1 EN SUITE, Y 60 M² EN VENTA EN JARDIM SÃO LOURENÇO

JARDIM SÃO LOURENÇO · BERTIOGA

R$ 1.000.000 (US$ 167.504)



REF	DORMITORIOS	SUITES	PLAZAS	SUPERFICIE M²
ZY-5663	2	1	1	60

Valores y disponibilidad sujetos a cambios sin previo aviso. La información de este documento está sujeta a errores, omisiones, modificaciones, venta previa o retiro del mercado. Imágenes meramente ilustrativas.

APARTAMENTO CON 2 DORMITORIOS, DE LOS CUALES 1 EN SUITE, Y 60 M² EN VENTA EN JARDIM SÃO LOURENÇO

Apartamento amueblado de 60 m² de superficie útil, con 2 dormitorios siendo 1 en suite. La propiedad cuenta con balcón acristalado, aire acondicionado en los dormitorios y sala, mobiliario completo y excelente exposición al sol matutino. Incluye 1 plaza de garaje descubierto para facilitar el acceso diario.

Ubicado en un edificio de alto nivel con infraestructura completa que comprende piscinas para adultos y niños, sauna húmeda, gimnasio equipado, parrilla en las áreas comunes, cancha polivalente, salón de eventos, sala de juegos para adultos y servicio de playa. La propiedad se sitúa en la Riviera de São Lourenço, en Bertioga, región reconocida por su proximidad a hermosas playas y alto nivel de calidad de vida.

CARACTERÍSTICAS DE LA UNIDAD

- Aire acondicionado – Dormitorios
- Aire acondicionado – Sala
- Balcón acristalado
- Amueblado
- Sol de la mañana

CARACTERÍSTICAS DEL CONDOMINIO

- Gimnasio equipado
- Parrilla en áreas comunes
- Piscina para adultos
- Piscina infantil
- Cancha polideportiva
- Salón de eventos
- Sala de juegos para adultos
- Sauna de vapor
- Servicio de playa



Valores y disponibilidad sujetos a cambios sin previo aviso. La información de este documento está sujeta a errores, omisiones, modificaciones, venta previa o retiro del mercado. Imágenes meramente ilustrativas.





Valores y disponibilidad sujetos a cambios sin previo aviso. La información de este documento está sujeta a errores, omisiones, modificaciones, venta previa o retiro del mercado. Imágenes meramente ilustrativas.





Valores y disponibilidad sujetos a cambios sin previo aviso. La información de este documento está sujeta a errores, omisiones, modificaciones, venta previa o retiro del mercado. Imágenes meramente ilustrativas.





Valores y disponibilidad sujetos a cambios sin previo aviso. La información de este documento está sujeta a errores, omisiones, modificaciones, venta previa o retiro del mercado. Imágenes meramente ilustrativas.





Valores y disponibilidad sujetos a cambios sin previo aviso. La información de este documento está sujeta a errores, omisiones, modificaciones, venta previa o retiro del mercado. Imágenes meramente ilustrativas.





Valores y disponibilidad sujetos a cambios sin previo aviso. La información de este documento está sujeta a errores, omisiones, modificaciones, venta previa o retiro del mercado. Imágenes meramente ilustrativas.

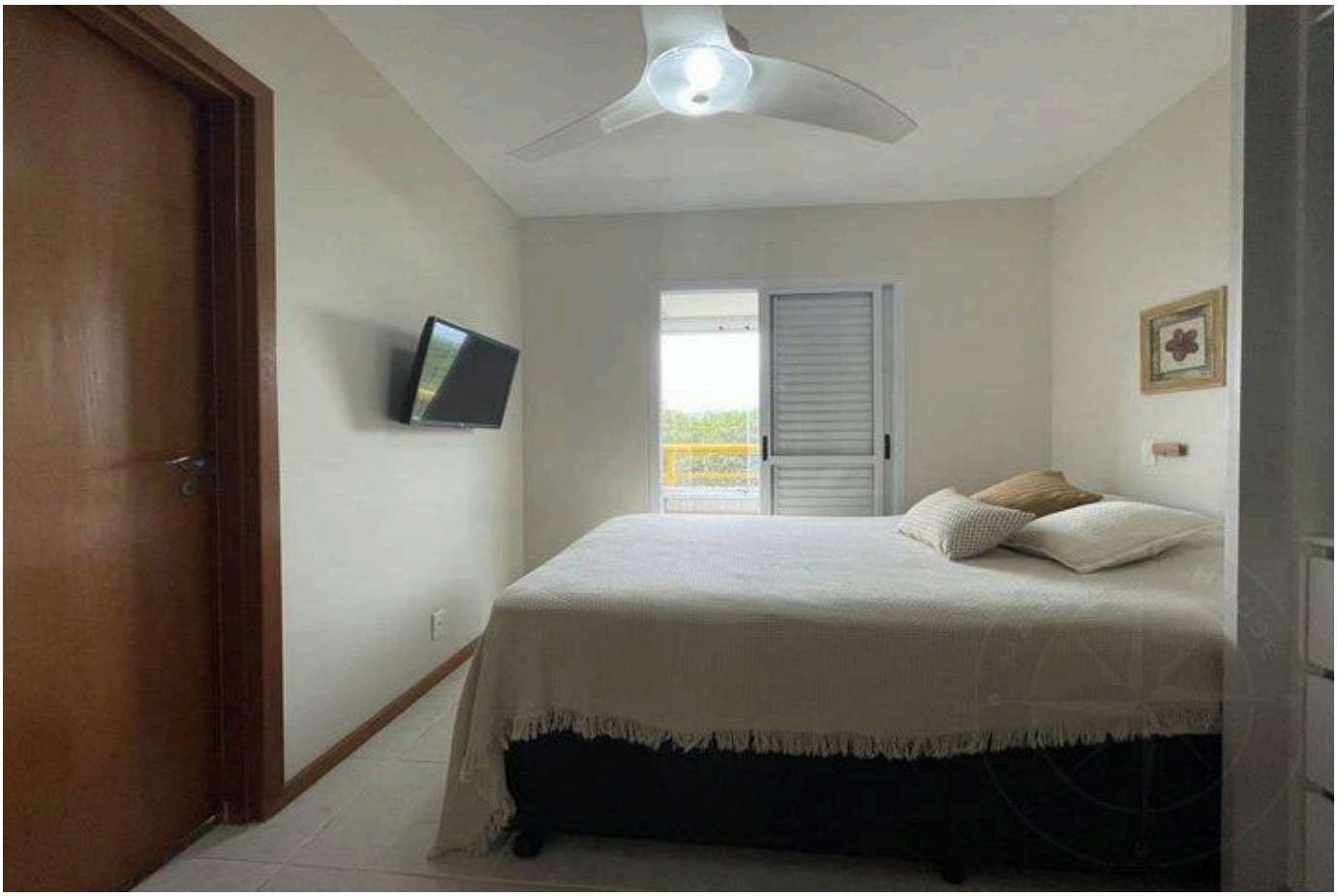



Valores y disponibilidad sujetos a cambios sin previo aviso. La información de este documento está sujeta a errores, omisiones, modificaciones, venta previa o retiro del mercado. Imágenes meramente ilustrativas.

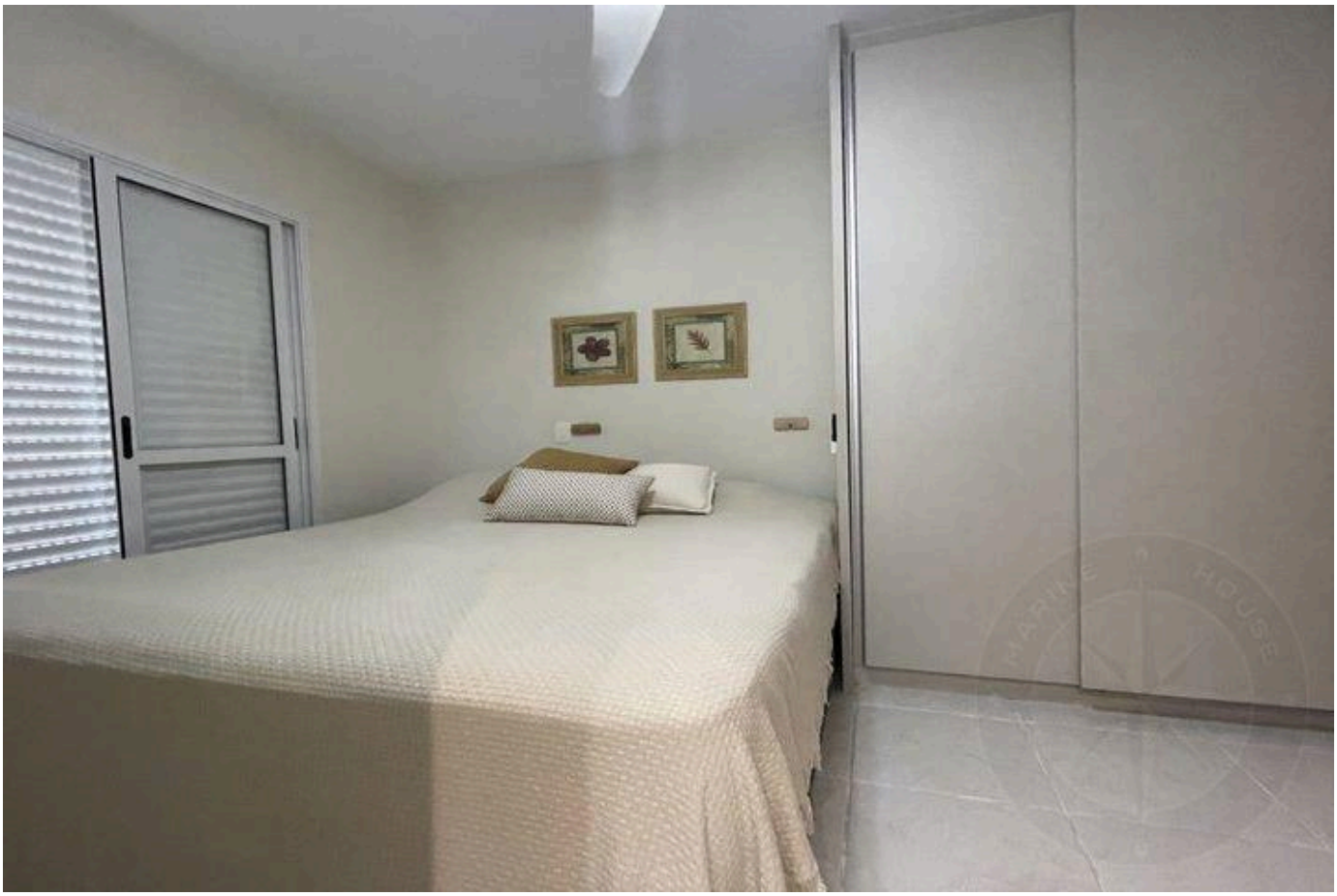

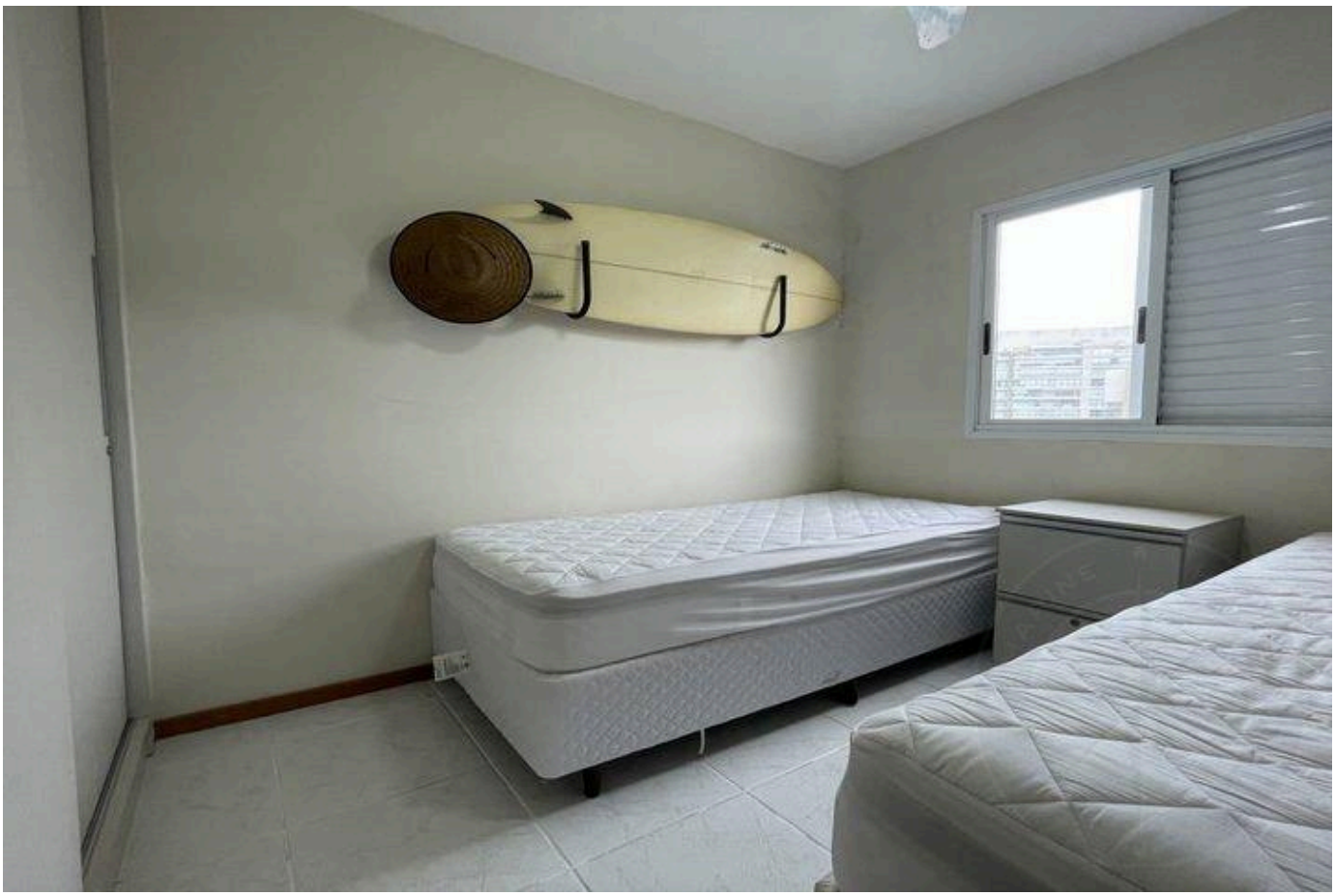

Valores y disponibilidad sujetos a cambios sin previo aviso. La información de este documento está sujeta a errores, omisiones, modificaciones, venta previa o retiro del mercado. Imágenes meramente ilustrativas.





Valores y disponibilidad sujetos a cambios sin previo aviso. La información de este documento está sujeta a errores, omisiones, modificaciones, venta previa o retiro del mercado. Imágenes meramente ilustrativas.





Valores y disponibilidad sujetos a cambios sin previo aviso. La información de este documento está sujeta a errores, omisiones, modificaciones, venta previa o retiro del mercado. Imágenes meramente ilustrativas.

ALTO ESTÁNDAR EN RIVIERA DE SÃO LOURENÇO.

Alexandre Rodrigues

CRECI 44468-J

+55 (13) 99628-7514

VER TODAS LAS FOTOS →

MARINEHOUSE.COM.BR