CASA CON 5 SUITES Y 542 M² EN VENTA EN RIVIERA DE SÃO LOURENÇO

RIVIERA DE SÃO LOURENÇO · BERTIOGA

R$ 15.000.000 (US$ 2.512.563)



REF	DORMITORIOS	SUITES	PLAZAS	SUPERFICIE M²
ZY-5646	5	5	7	542

Cuota de condominio R$ 2.164/mes Impuesto predial (IPTU) R$ 1.819/año

Valores y disponibilidad sujetos a cambios sin previo aviso. La información de este documento está sujeta a errores, omisiones, modificaciones, venta previa o retiro del mercado. Imágenes meramente ilustrativas.

CASA CON 5 SUITES Y 542 M² EN VENTA EN RIVIERA DE SÃO LOURENÇO

Casa de alto nivel con 5 dormitorios en suite distribuidos en 542 m² de superficie construida en un terreno de 900 m². La propiedad cuenta con 3 plazas de garaje cubiertas y 4 descubiertas, además de una completa infraestructura de entretenimiento: piscina climatizada con cascada, sauna húmeda, hidromasaje, área gourmet con parrilla, chopera en el balcón y bodega climatizada. Incluye domótica, paneles solares, calefacción a gas, aire acondicionado en dormitorios y sala, ducha con agua caliente y cargador para vehículo eléctrico. Entregada amueblada con acabados de alto nivel, presenta una amplia área verde con vista al golf.

Ubicada en Riviera de São Lourenço, en Bertioga, la residencia forma parte de un condominio de excelencia, reconocido por su infraestructura completa, proximidad a hermosas playas y alto nivel de calidad de vida. La propiedad destaca por su generoso terreno y los diferenciales que la convierten en una residencia singular en la costa de São Paulo.

CARACTERÍSTICAS DE LA UNIDAD

- Bodega
- Calefacción a gas
- Aire acondicionado – Dormitorios
- Aire acondicionado – Sala
- Área verde
- Domótica
- Cargador para vehículo eléctrico
- Cascada
- Cervecera
- Chopera en el balcón
- Parrilla / Asador
- Calentador de agua a gas
- Trastero en el garaje
- Energía solar
- Área Gourmet
- Fondo al campo de golf
- Jacuzzi / Hidromasaje
- Lavabo / Aseo
- Amueblado con acabados de alto nivel
- Piscina climatizada
- Sauna de vapor



Valores y disponibilidad sujetos a cambios sin previo aviso. La información de este documento está sujeta a errores, omisiones, modificaciones, venta previa o retiro del mercado. Imágenes meramente ilustrativas.





Valores y disponibilidad sujetos a cambios sin previo aviso. La información de este documento está sujeta a errores, omisiones, modificaciones, venta previa o retiro del mercado. Imágenes meramente ilustrativas.





Valores y disponibilidad sujetos a cambios sin previo aviso. La información de este documento está sujeta a errores, omisiones, modificaciones, venta previa o retiro del mercado. Imágenes meramente ilustrativas.

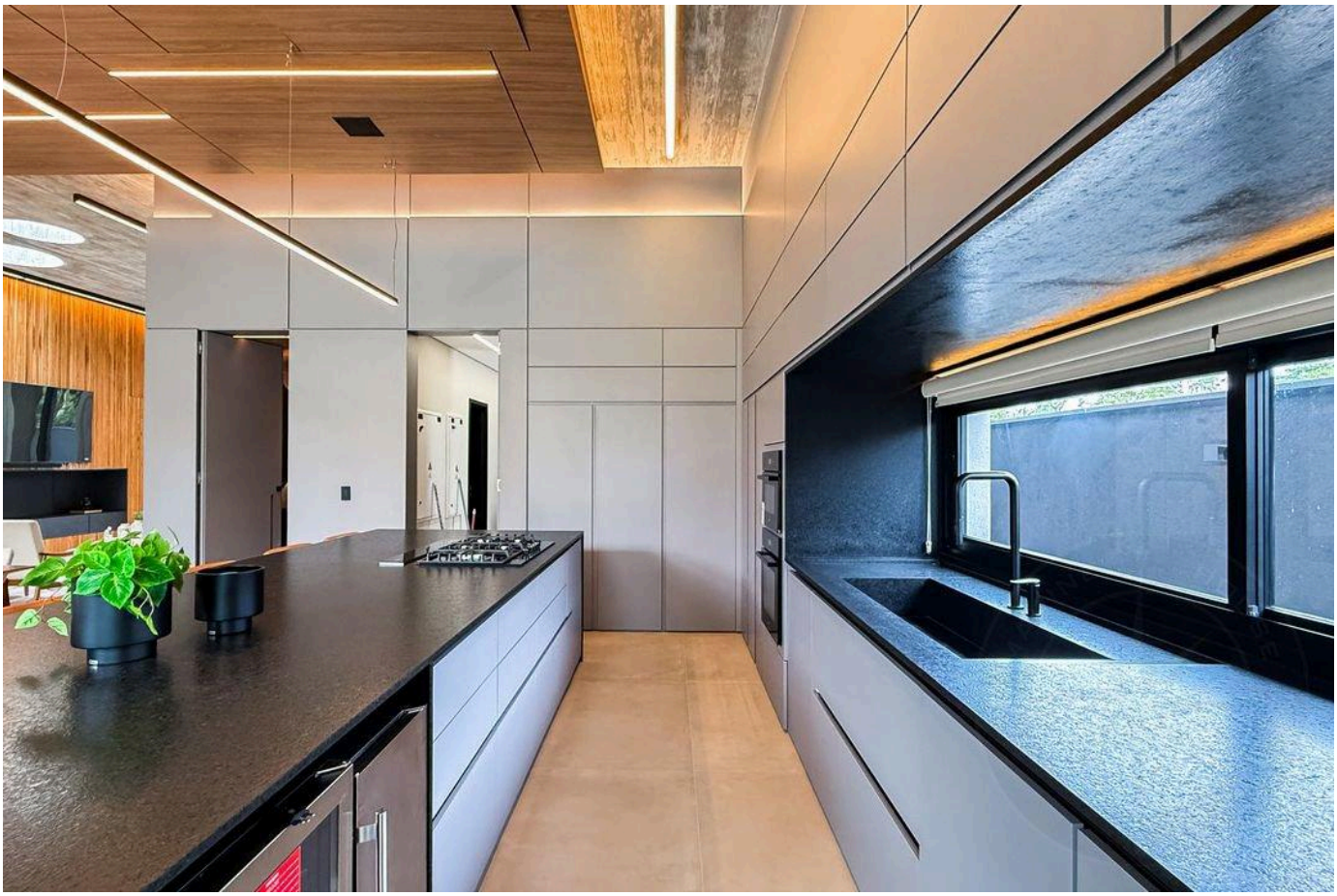

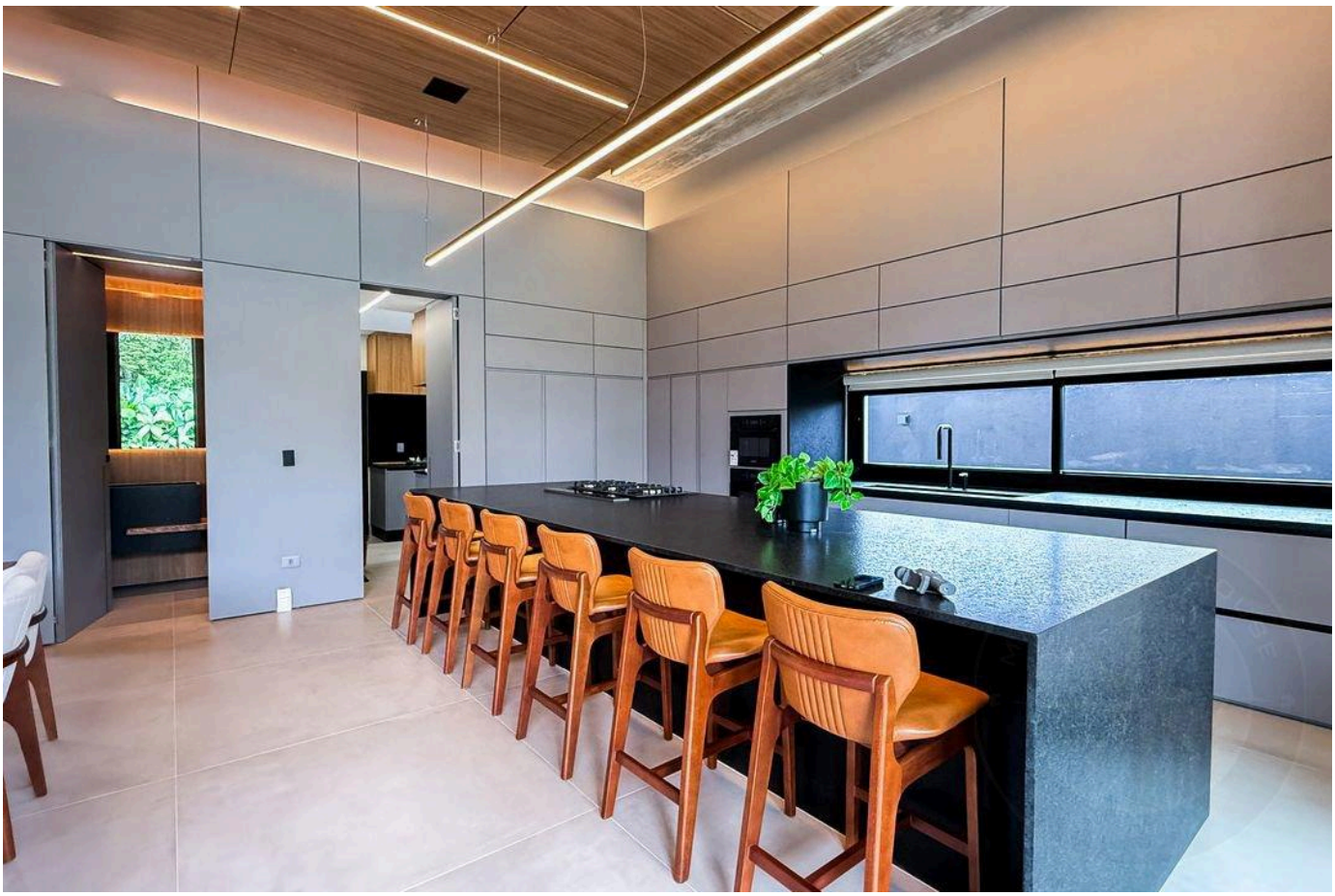

Valores y disponibilidad sujetos a cambios sin previo aviso. La información de este documento está sujeta a errores, omisiones, modificaciones, venta previa o retiro del mercado. Imágenes meramente ilustrativas.

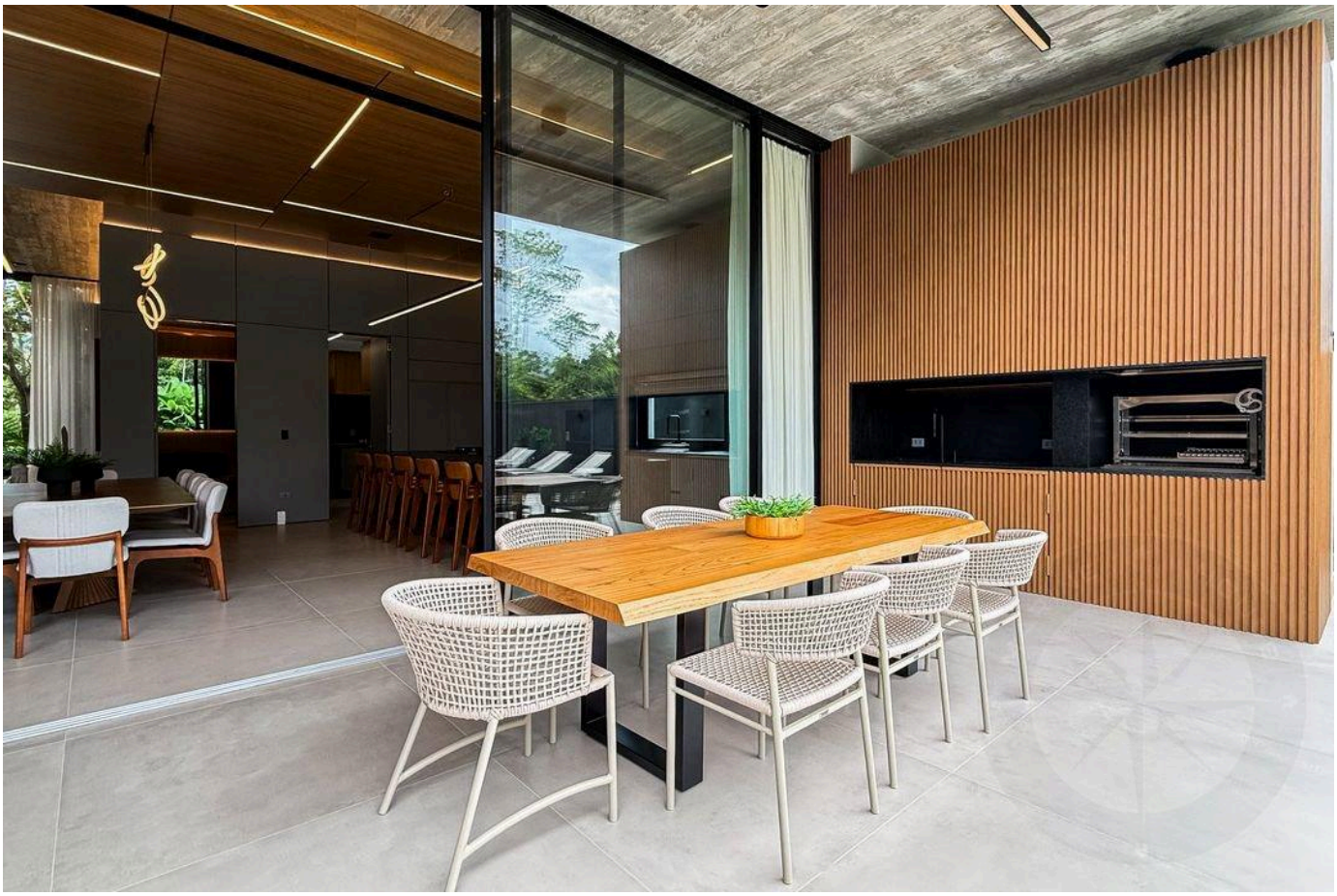



Valores y disponibilidad sujetos a cambios sin previo aviso. La información de este documento está sujeta a errores, omisiones, modificaciones, venta previa o retiro del mercado. Imágenes meramente ilustrativas.





Valores y disponibilidad sujetos a cambios sin previo aviso. La información de este documento está sujeta a errores, omisiones, modificaciones, venta previa o retiro del mercado. Imágenes meramente ilustrativas.



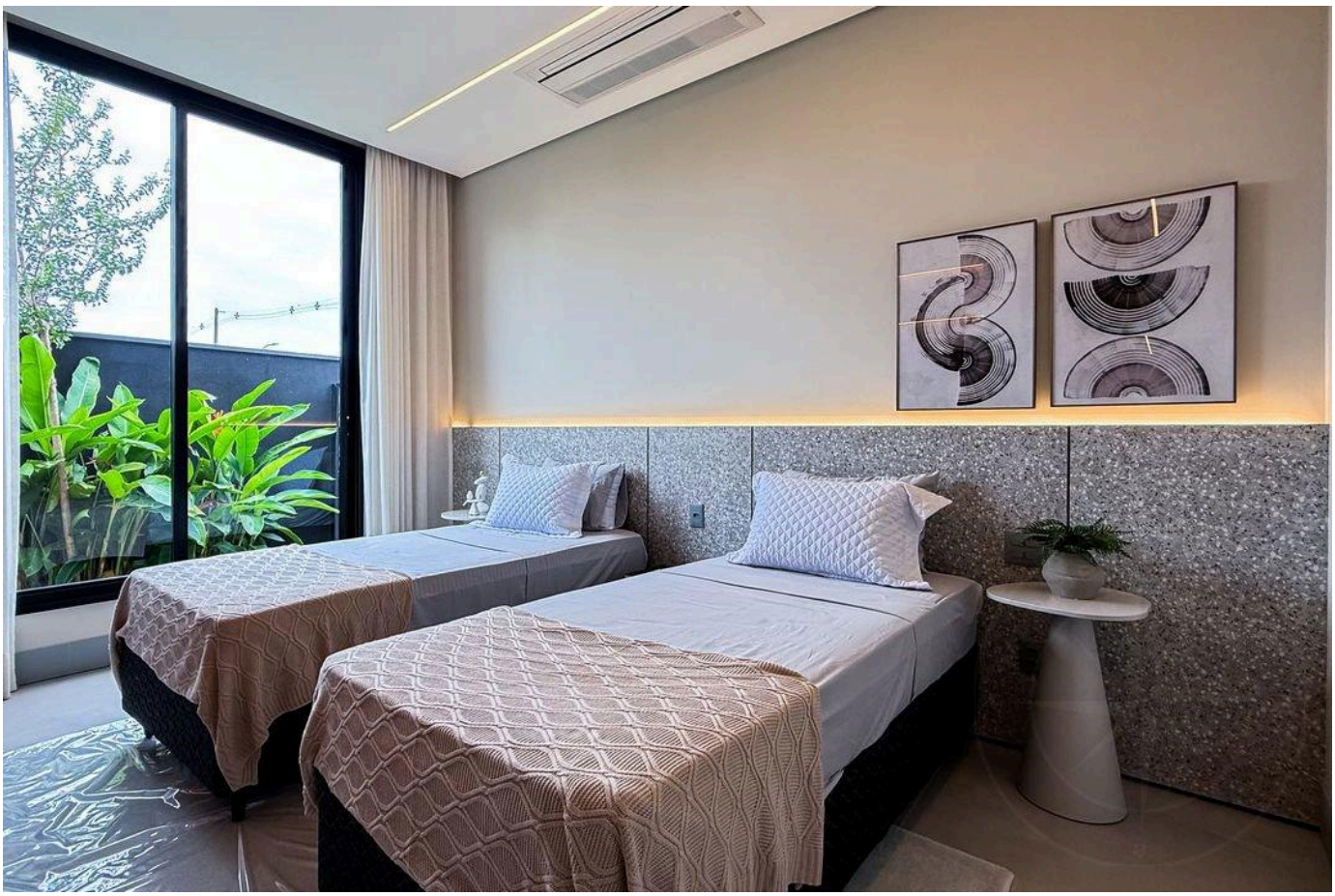

Valores y disponibilidad sujetos a cambios sin previo aviso. La información de este documento está sujeta a errores, omisiones, modificaciones, venta previa o retiro del mercado. Imágenes meramente ilustrativas.





Valores y disponibilidad sujetos a cambios sin previo aviso. La información de este documento está sujeta a errores, omisiones, modificaciones, venta previa o retiro del mercado. Imágenes meramente ilustrativas.



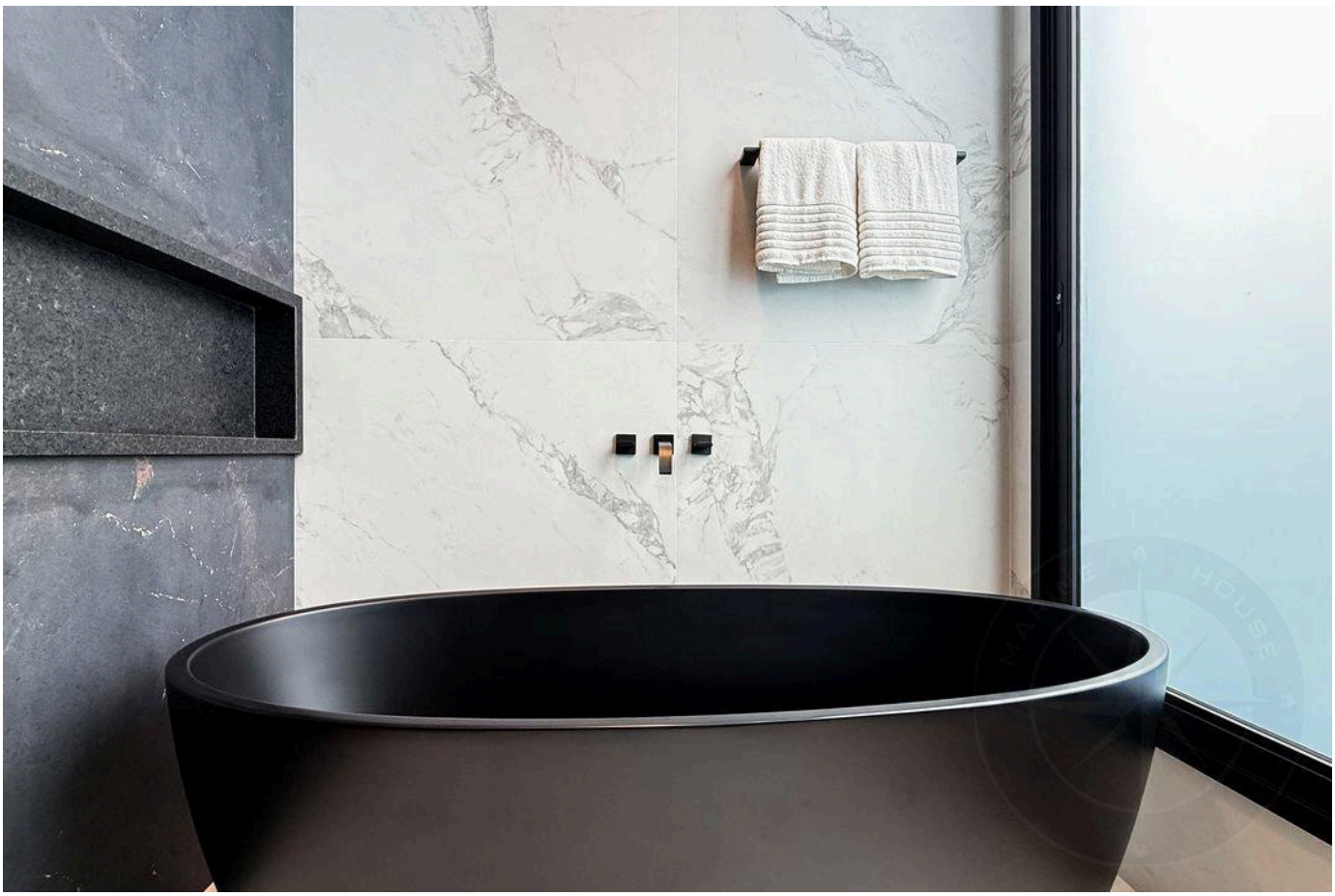

Valores y disponibilidad sujetos a cambios sin previo aviso. La información de este documento está sujeta a errores, omisiones, modificaciones, venta previa o retiro del mercado. Imágenes meramente ilustrativas.

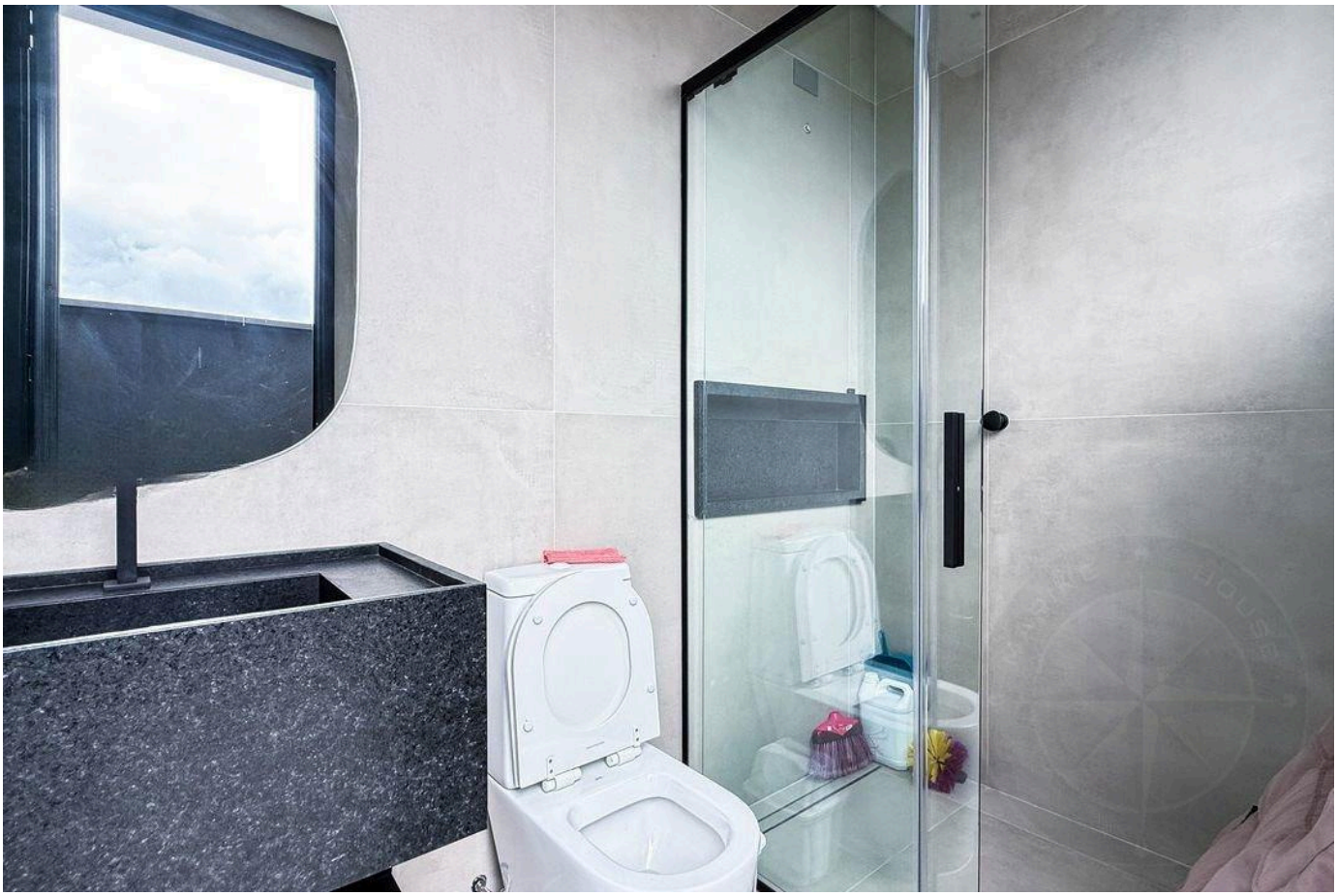



Valores y disponibilidad sujetos a cambios sin previo aviso. La información de este documento está sujeta a errores, omisiones, modificaciones, venta previa o retiro del mercado. Imágenes meramente ilustrativas.

ALTO ESTÁNDAR EN RIVIERA DE SÃO LOURENÇO.

Alexandre Rodrigues

CRECI 44468-J

+55 (13) 99628-7514

VER TODAS LAS FOTOS →

MARINEHOUSE.COM.BR