منزل مع 5 أجنحة و 542 m² للبيع في Riviera de São Lourenço

RIVIERA DE SÃO LOURENÇO · BERTIOGA

R$ 15.000.000 (US$ 2,512,563)



المرجع	غرف النوم	أجنحة	مواقف	المساحة م²
ZY-5646	5	5	7	542

رسوم المجمع R$ 2.164 شهرياً ضريبة العقار (IPTU) R$ 1.819 سنوياً

الأسعار والتوفر قابلة للتغيير دون إشعار مسبق. المعلومات الواردة في هذا المستند قد تتضمن أخطاء أو سهواً، وهي عرضة للتعديل أو البيع المسبق أو السحب من السوق. الصور لأغراض توضيحية فقط.

منزل مع 5 أجنحة و 542 m² للبيع في Riviera de São Lourenço

منزل فاخر الطراز يضم 6 غرف نوم جميعها مع حمام خاص، موزعة على مساحة بناء قدرها 542 م² على قطعة أرض مساحتها 900 م². يتضمن العقار مكانين لوقوف السيارات مغطيين وأربعة مكاشيف، بالإضافة إلى مستودع في الجراج. مفروش بذوق راقٍ ومجهز بأحدث التقنيات، بما في ذلك أتمتة المنزل والطاقة الشمسية وجهاز شحن السيارات الكهربائية. يتميز بأناقة مساحات الترفيه: مسبح مُدفأ، ساونا بخارية، حمام مائي دافئ، منطقة طهي فاخرة مع شواية، بار جعة وقبو نبيذ، بالإضافة إلى حديقة تطل على ملعب الجولف. جميع الأماكن مجهزة بتكييف هواء وتدفئة بالغاز، مما يضمن الراحة الكاملة.

تقع في Riviera de São Lourenço في Bertioga، هذه الإقامة جزء من إحدى المجتمعات السكنية الأكثر تمييزاً على ساحل سان باولو، معروفة بالبنية التحتية الكاملة والقرب من الشواطئ الجميلة ومستوى عالٍ من جودة الحياة. يوفر الموقع المميز الهدوء والحصرية مع الحفاظ على سهولة الوصول إلى أهم مناطق الاهتمام بالمنطقة.

مميزات الوحدة

- قبو نبيذ
- تدفئة بالغاز
- تكييف – غرف النوم
- تكييف – غرفة المعيشة
- منطقة خضراء
- أتمتة المنزل
- شاحن سيارات كهربائية
- شلال
- ثلاجة بيرة
- شوبيرا على الشرفة
- شواية
- سخان مياه بالغاز
- مخزن في المرآب
- طاقة شمسية
- منطقة غورميه
- تطل خلفياً على ملعب الغولف
- جاكوزي
- دورة مياه للضيوف
- مفروش بتشطيبات راقية
- مسبح مدفأ
- ساونا بخارية



الأسعار والتوفر قابلة للتغيير دون إشعار مسبق. المعلومات الواردة في هذا المستند قد تتضمن أخطاء أو سهواً، وهي عرضة للتعديل أو البيع المسبق أو السحب من السوق. الصور لأغراض توضيحية فقط.





الأسعار والتوفر قابلة للتغيير دون إشعار مسبق. المعلومات الواردة في هذا المستند قد تتضمن أخطاء أو سهواً، وهي عرضة للتعديل أو البيع المسبق أو السحب من السوق. الصور لأغراض توضيحية فقط.





الأسعار والتوفر قابلة للتغيير دون إشعار مسبق. المعلومات الواردة في هذا المستند قد تتضمن أخطاء أو سهواً، وهي عرضة للتعديل أو البيع المسبق أو السحب من السوق. الصور لأغراض توضيحية فقط.

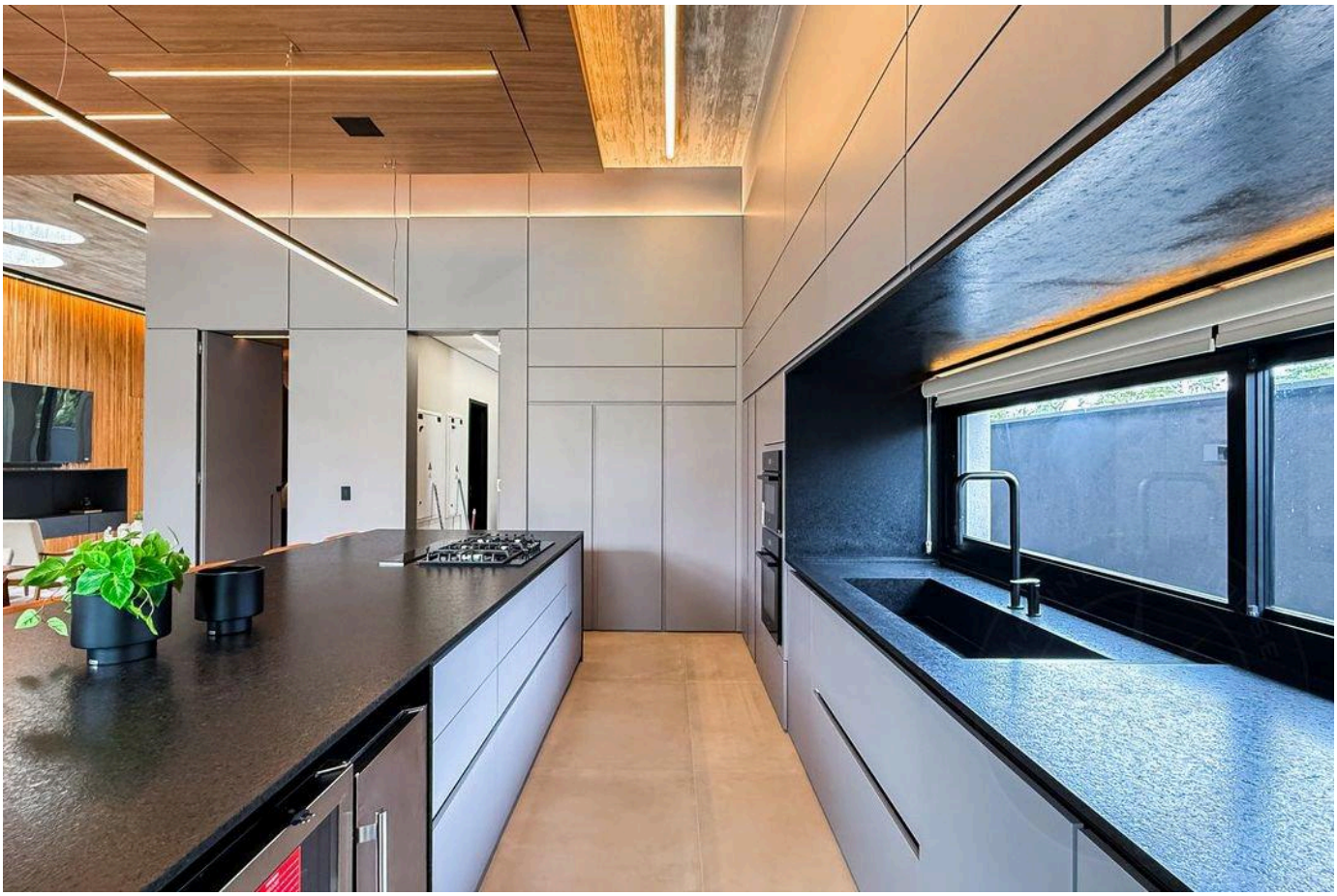

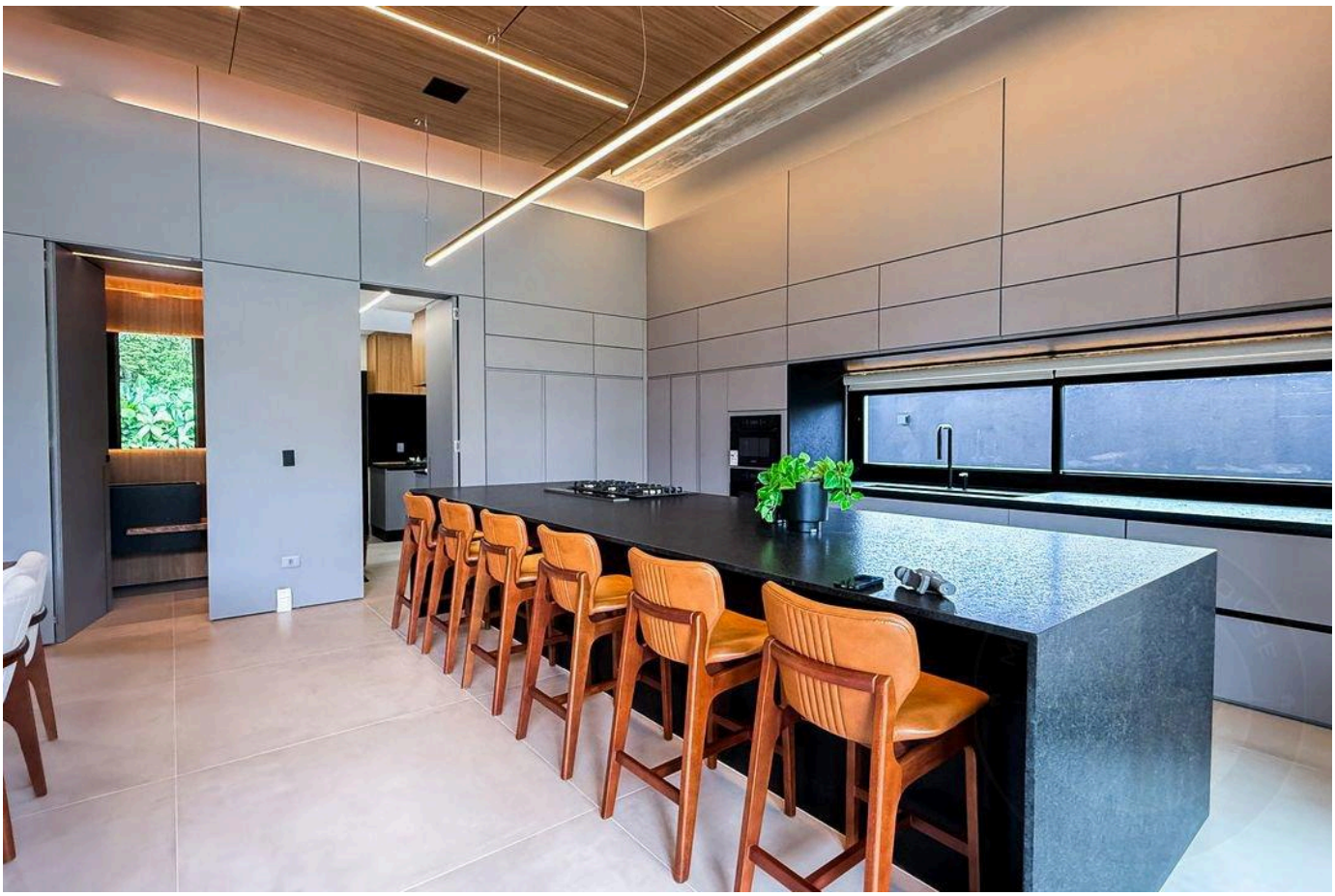

الأسعار والتوفر قابلة للتغيير دون إشعار مسبق. المعلومات الواردة في هذا المستند قد تتضمن أخطاء أو سهواً، وهي عرضة للتعديل أو البيع المسبق أو السحب من السوق. الصور لأغراض توضيحية فقط.

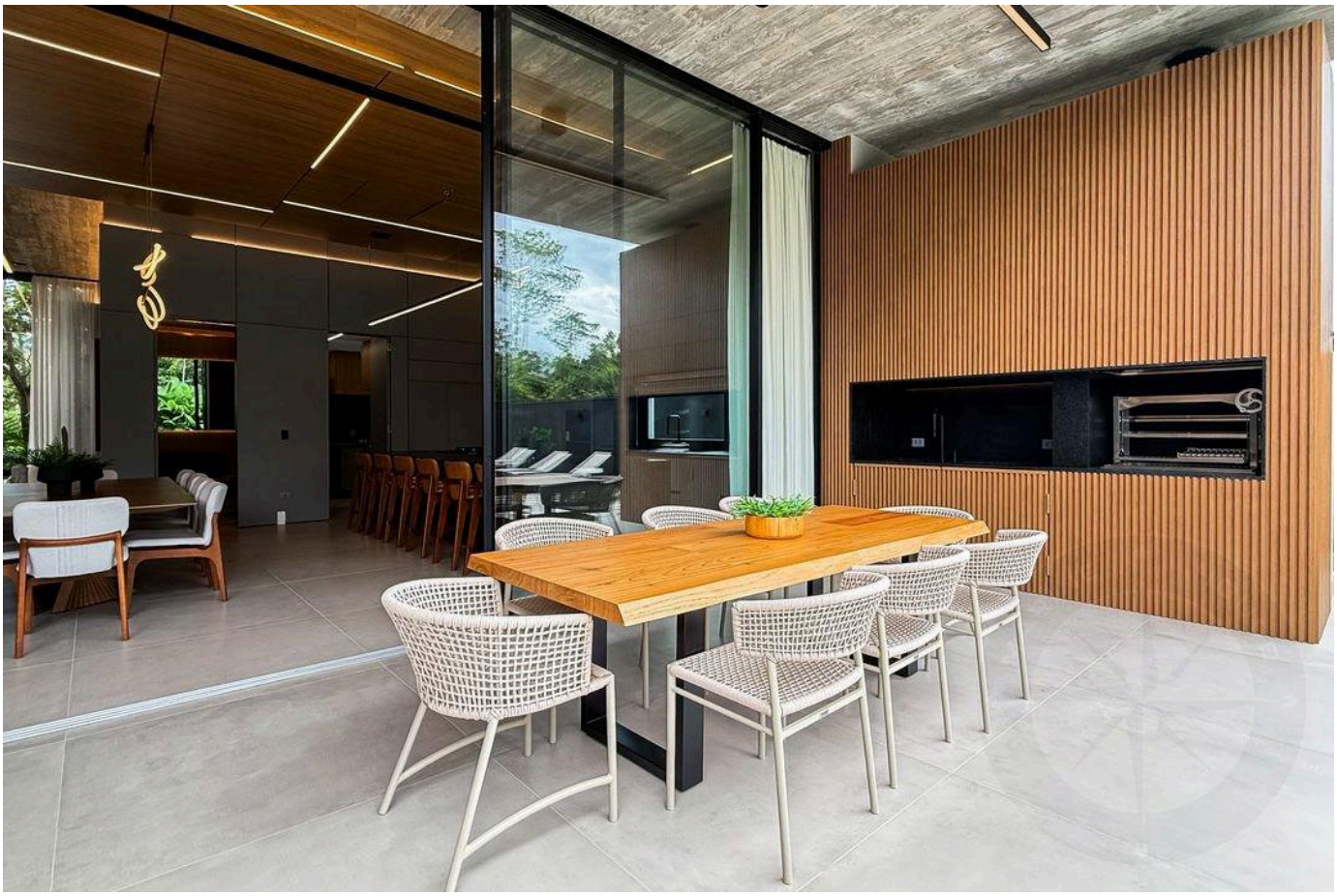



الأسعار والتوفر قابلة للتغيير دون إشعار مسبق. المعلومات الواردة في هذا المستند قد تتضمن أخطاء أو سهواً، وهي عرضة للتعديل أو البيع المسبق أو السحب من السوق. الصور لأغراض توضيحية فقط.





الأسعار والتوفر قابلة للتغيير دون إشعار مسبق. المعلومات الواردة في هذا المستند قد تتضمن أخطاء أو سهواً، وهي عرضة للتعديل أو البيع المسبق أو السحب من السوق. الصور لأغراض توضيحية فقط.



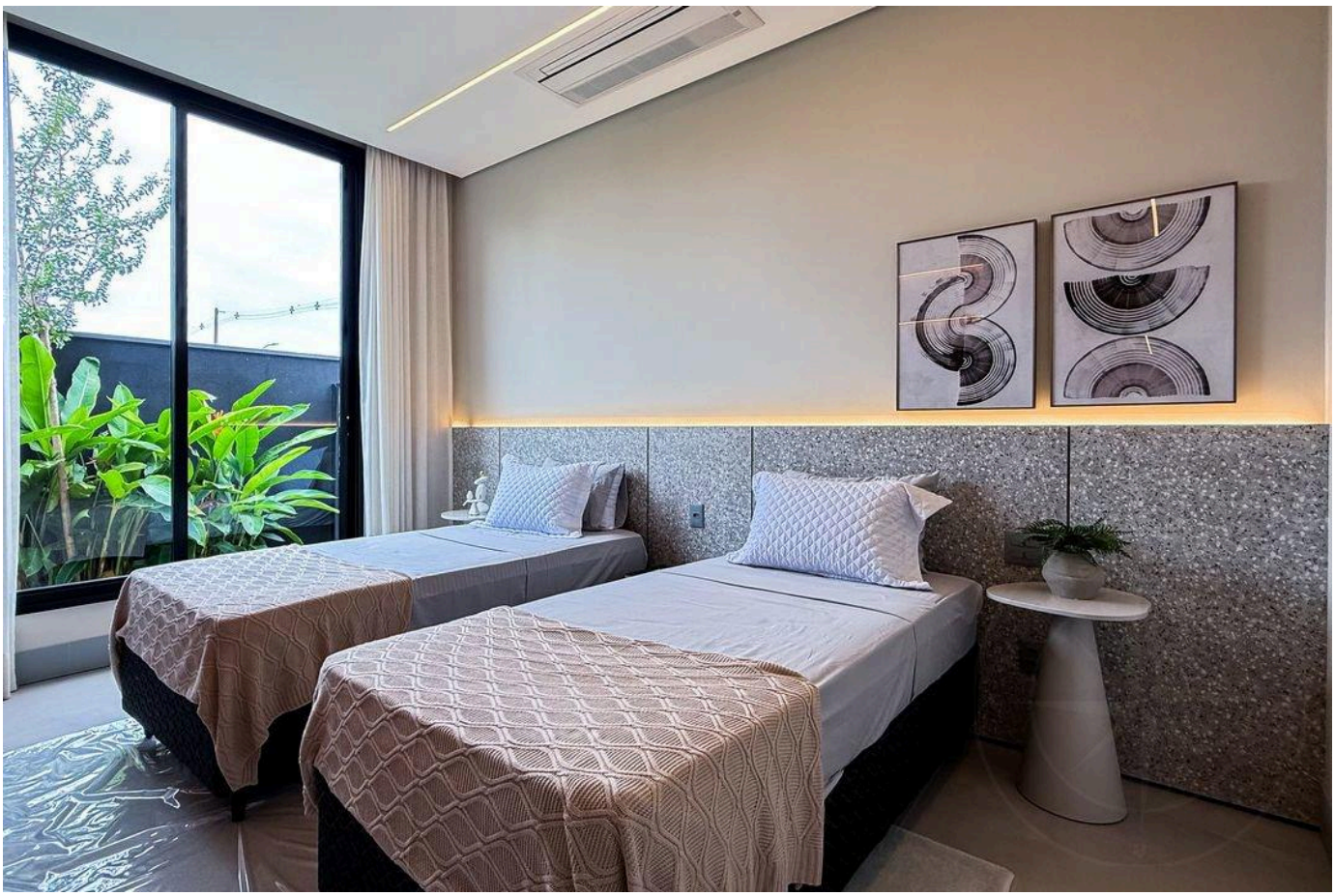

الأسعار والتوفر قابلة للتغيير دون إشعار مسبق. المعلومات الواردة في هذا المستند قد تتضمن أخطاء أو سهواً، وهي عرضة للتعديل أو البيع المسبق أو السحب من السوق. الصور لأغراض توضيحية فقط.





الأسعار والتوفر قابلة للتغيير دون إشعار مسبق. المعلومات الواردة في هذا المستند قد تتضمن أخطاء أو سهواً، وهي عرضة للتعديل أو البيع المسبق أو السحب من السوق. الصور لأغراض توضيحية فقط.



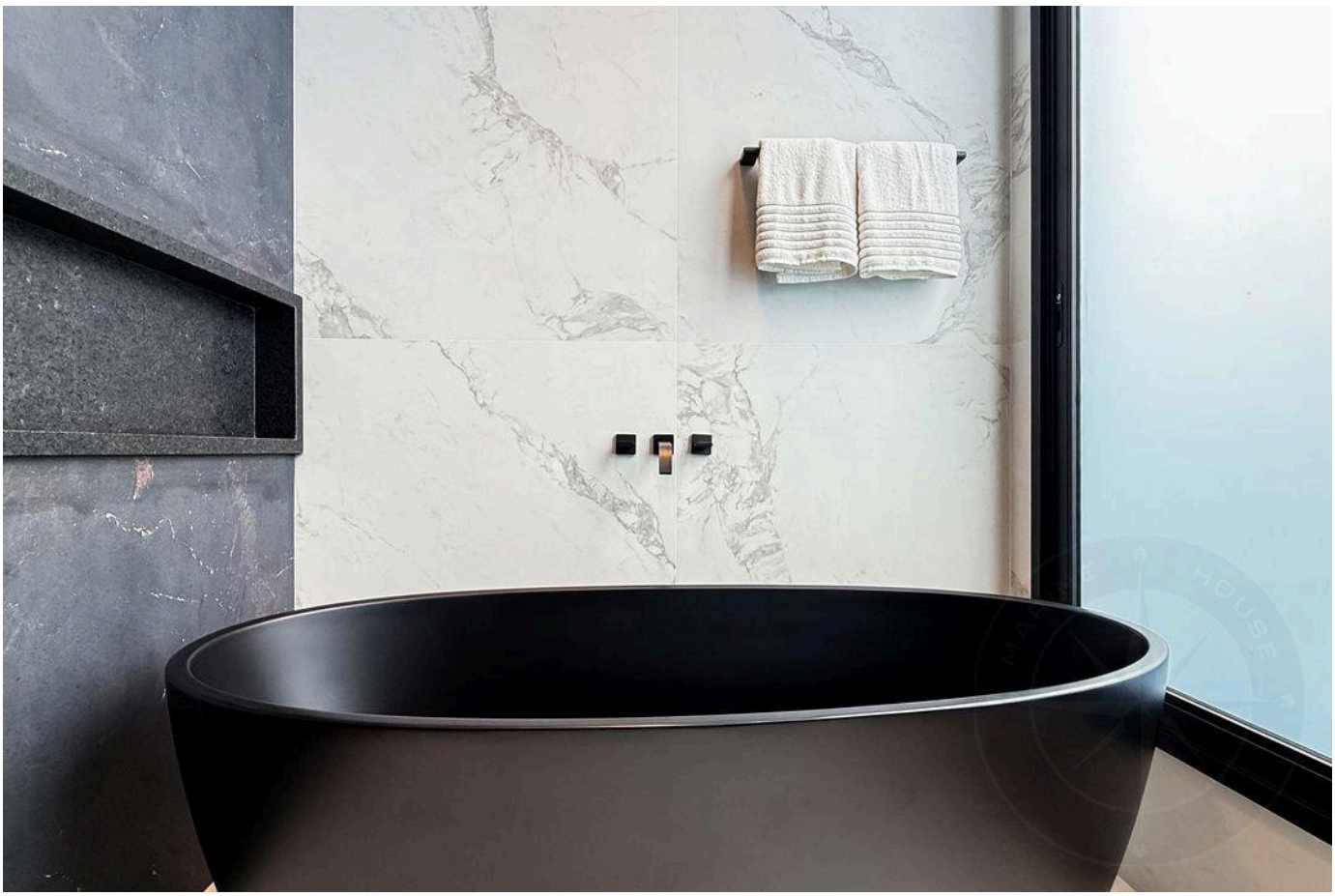

الأسعار والتوفر قابلة للتغيير دون إشعار مسبق. المعلومات الواردة في هذا المستند قد تتضمن أخطاء أو سهواً، وهي عرضة للتعديل أو البيع المسبق أو السحب من السوق. الصور لأغراض توضيحية فقط.

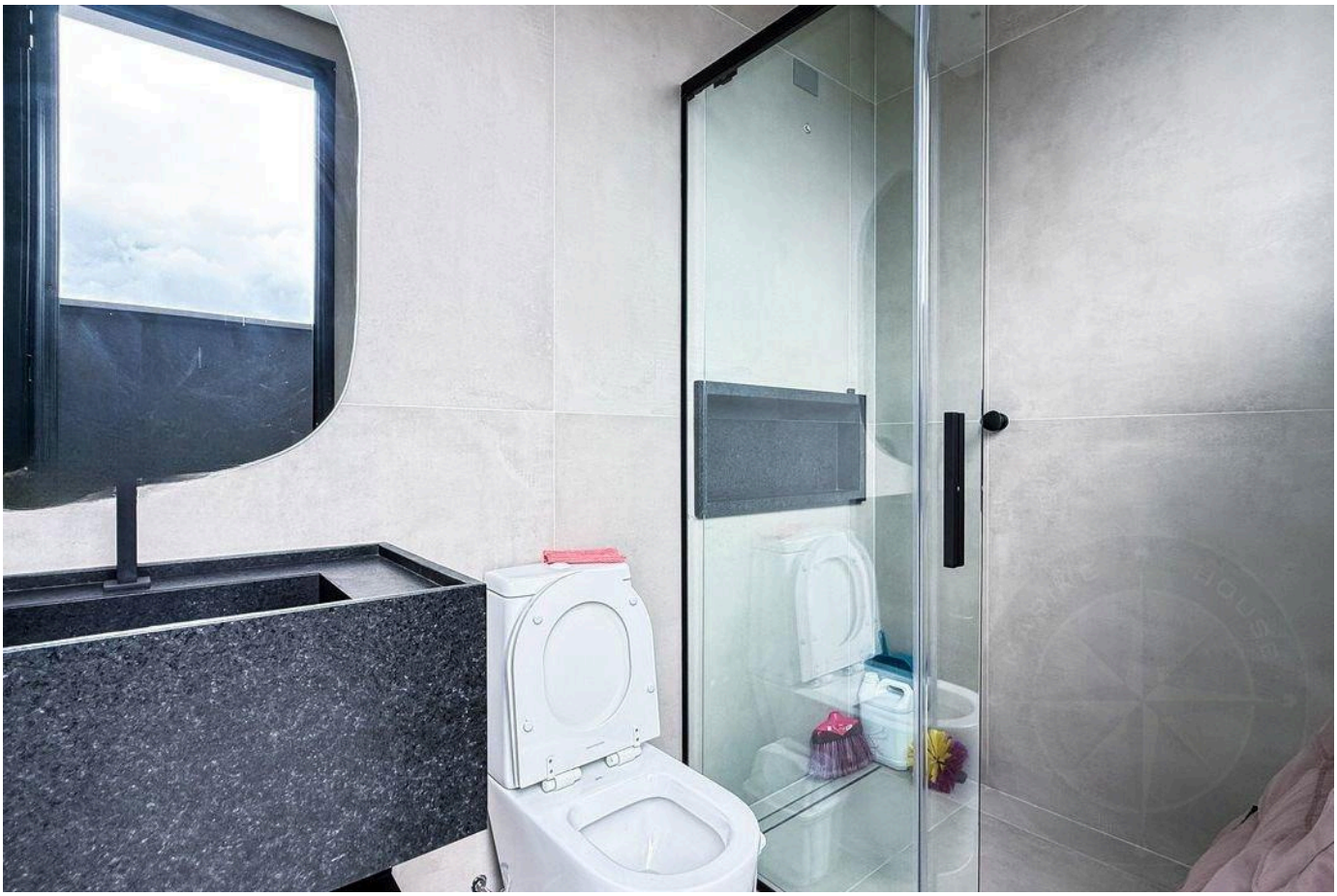



الأسعار والتوفر قابلة للتغيير دون إشعار مسبق. المعلومات الواردة في هذا المستند قد تتضمن أخطاء أو سهواً، وهي عرضة للتعديل أو البيع المسبق أو السحب من السوق. الصور لأغراض توضيحية فقط.

أرقى العقارات في ريفييرا دي ساو لورينسو.

Alexandre Rodrigues

CRECI 44468-J

+55 (13) 99628-7514

عرض جميع الصور ←