VILLÁGIO CON 4 SUITE E 547 M² IN VENDITA NELLA RIVIERA DE SÃO LOURENÇO

RIVIERA DE SÃO LOURENÇO · BERTIOGA

R$ 9.200.000 (€ 1.414.145)



RIF.	CAMERE DA LETTO	SUITE	POSTI AUTO	SUPERFICIE M²
ZY-5641	4	4	6	547

Spese condominiali R$ 3.597/mese Imposta immobiliare (IPTU) R$ 1.032/anno

Prezzi e disponibilità soggetti a variazioni senza preavviso. Le informazioni contenute in questo documento possono contenere errori od omissioni e sono soggette a modifiche, vendita anticipata o ritiro dal mercato. Immagini puramente illustrative.

VILLÁGIO CON 4 SUITE E 547 M² IN VENDITA NELLA RIVIERA DE SÃO LOURENÇO

Residenza Villágio di alto livello con 4 camere da letto, tutte suite, distribuite su 547,36 m² di superficie calpestabile. La proprietà offre 4 posti auto in garage coperto e 2 scoperti, barbecue gourmet sulla terrazza, bagno ospiti, oltre a una generosa area verde che completa gli spazi. Consegnata con solidi standard costruttivi, l'unità assicura comfort e funzionalità per la famiglia.

Situata nella Riviera de São Lourenço a Bertioga, la residenza Villágio fa parte di un complesso di rinomata reputazione che si distingue per la completa infrastruttura, la vicinanza a spiagge affascinanti e l'elevato standard qualitativo della vita. La zona offre sicurezza, convenienza e un ambiente privilegiato per chi ricerca una residenza di eccellenza sul litorale di San Paolo.

CARATTERISTICHE DELL'UNITÀ

- Area verde
- Barbecue gourmet sul balcone
- Bagno ospiti

CARATTERISTICHE DEL CONDOMINIO

- Palestra attrezzata
- Area gourmet
- Campo da tennis
- Ludoteca
- Parco giochi



Prezzi e disponibilità soggetti a variazioni senza preavviso. Le informazioni contenute in questo documento possono contenere errori od omissioni e sono soggette a modifiche, vendita anticipata o ritiro dal mercato. Immagini puramente illustrative.

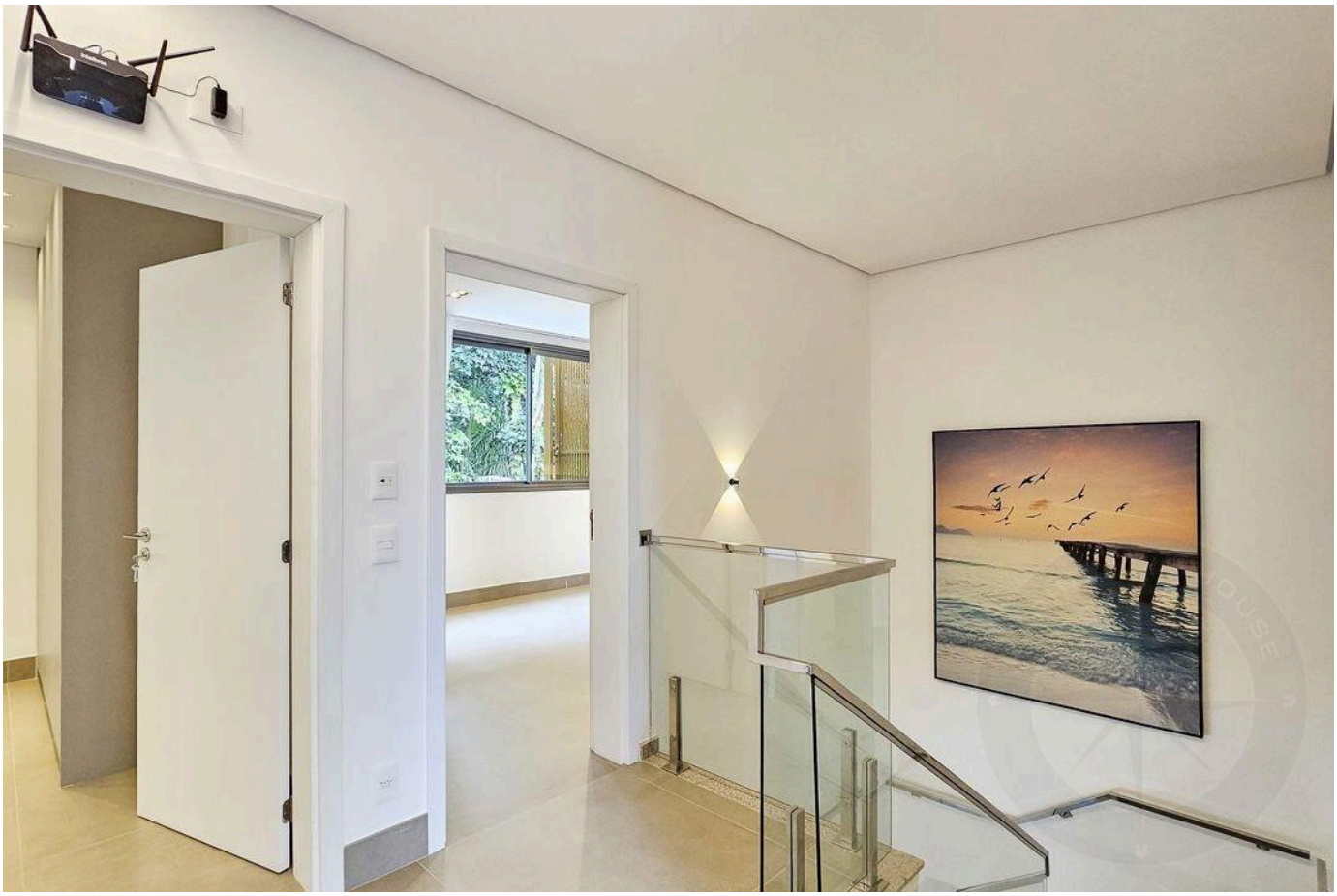



Prezzi e disponibilità soggetti a variazioni senza preavviso. Le informazioni contenute in questo documento possono contenere errori od omissioni e sono soggette a modifiche, vendita anticipata o ritiro dal mercato. Immagini puramente illustrative.





Prezzi e disponibilità soggetti a variazioni senza preavviso. Le informazioni contenute in questo documento possono contenere errori od omissioni e sono soggette a modifiche, vendita anticipata o ritiro dal mercato. Immagini puramente illustrative.

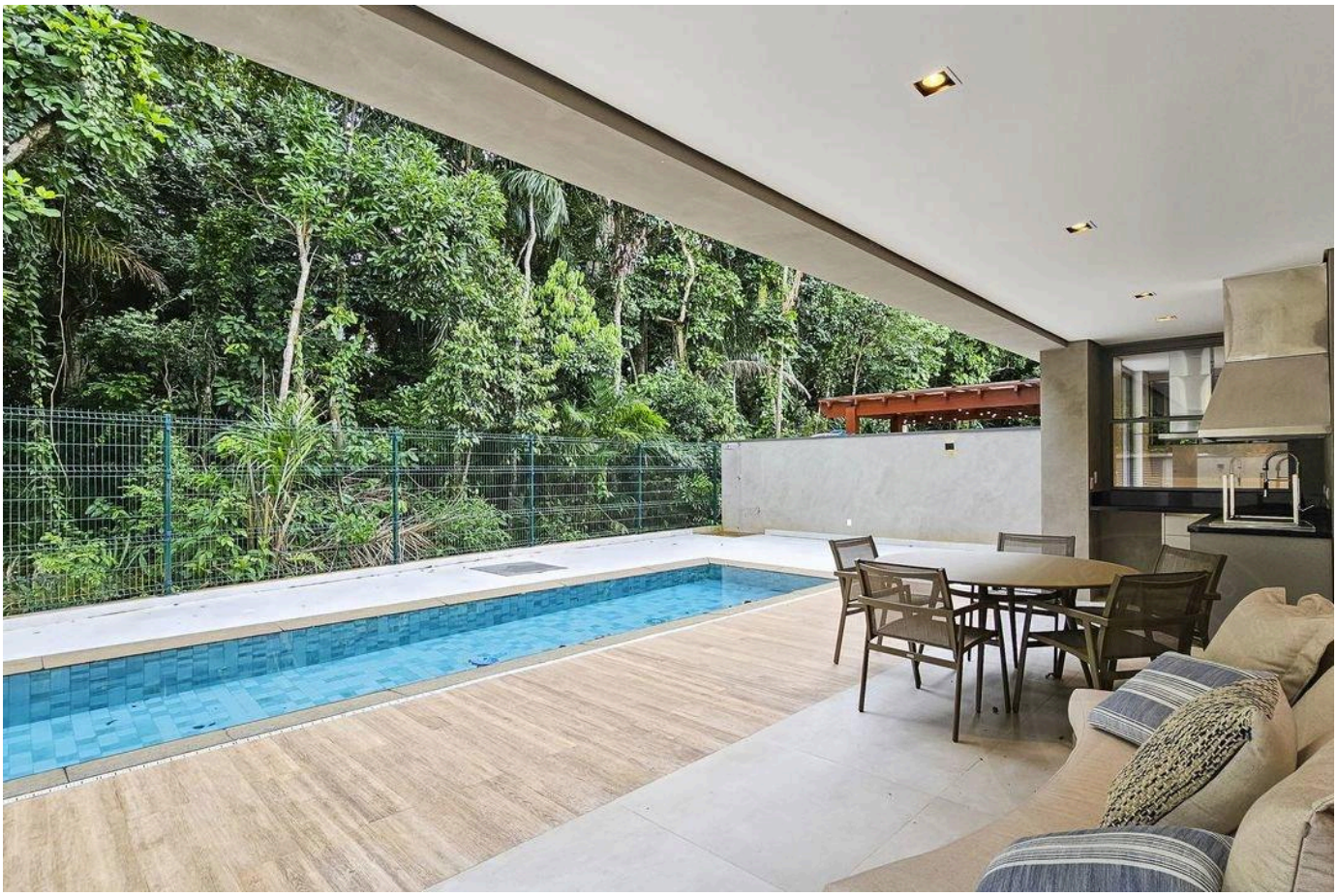

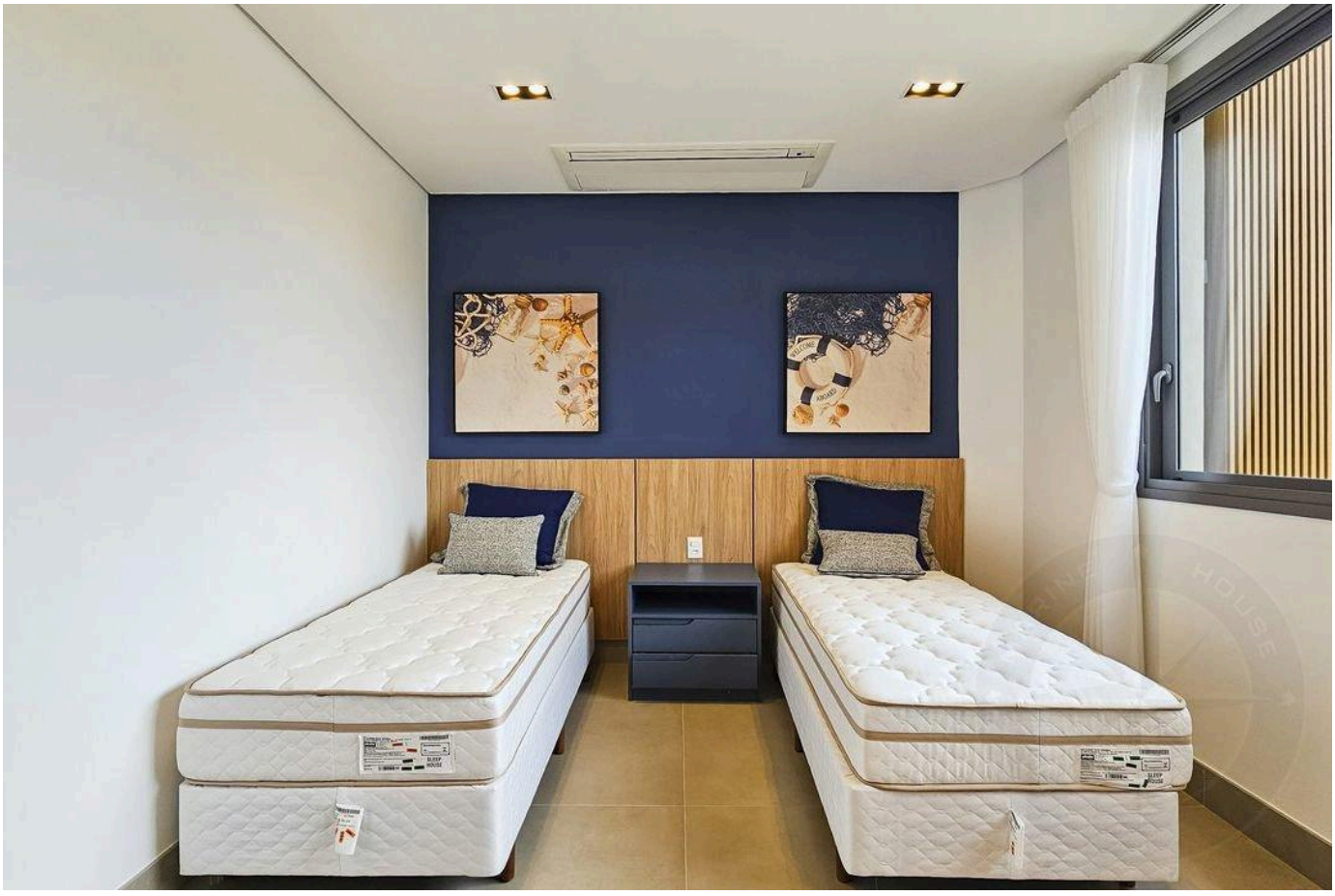

Prezzi e disponibilità soggetti a variazioni senza preavviso. Le informazioni contenute in questo documento possono contenere errori od omissioni e sono soggette a modifiche, vendita anticipata o ritiro dal mercato. Immagini puramente illustrative.





Prezzi e disponibilità soggetti a variazioni senza preavviso. Le informazioni contenute in questo documento possono contenere errori od omissioni e sono soggette a modifiche, vendita anticipata o ritiro dal mercato. Immagini puramente illustrative.





Prezzi e disponibilità soggetti a variazioni senza preavviso. Le informazioni contenute in questo documento possono contenere errori od omissioni e sono soggette a modifiche, vendita anticipata o ritiro dal mercato. Immagini puramente illustrative.





Prezzi e disponibilità soggetti a variazioni senza preavviso. Le informazioni contenute in questo documento possono contenere errori od omissioni e sono soggette a modifiche, vendita anticipata o ritiro dal mercato. Immagini puramente illustrative.

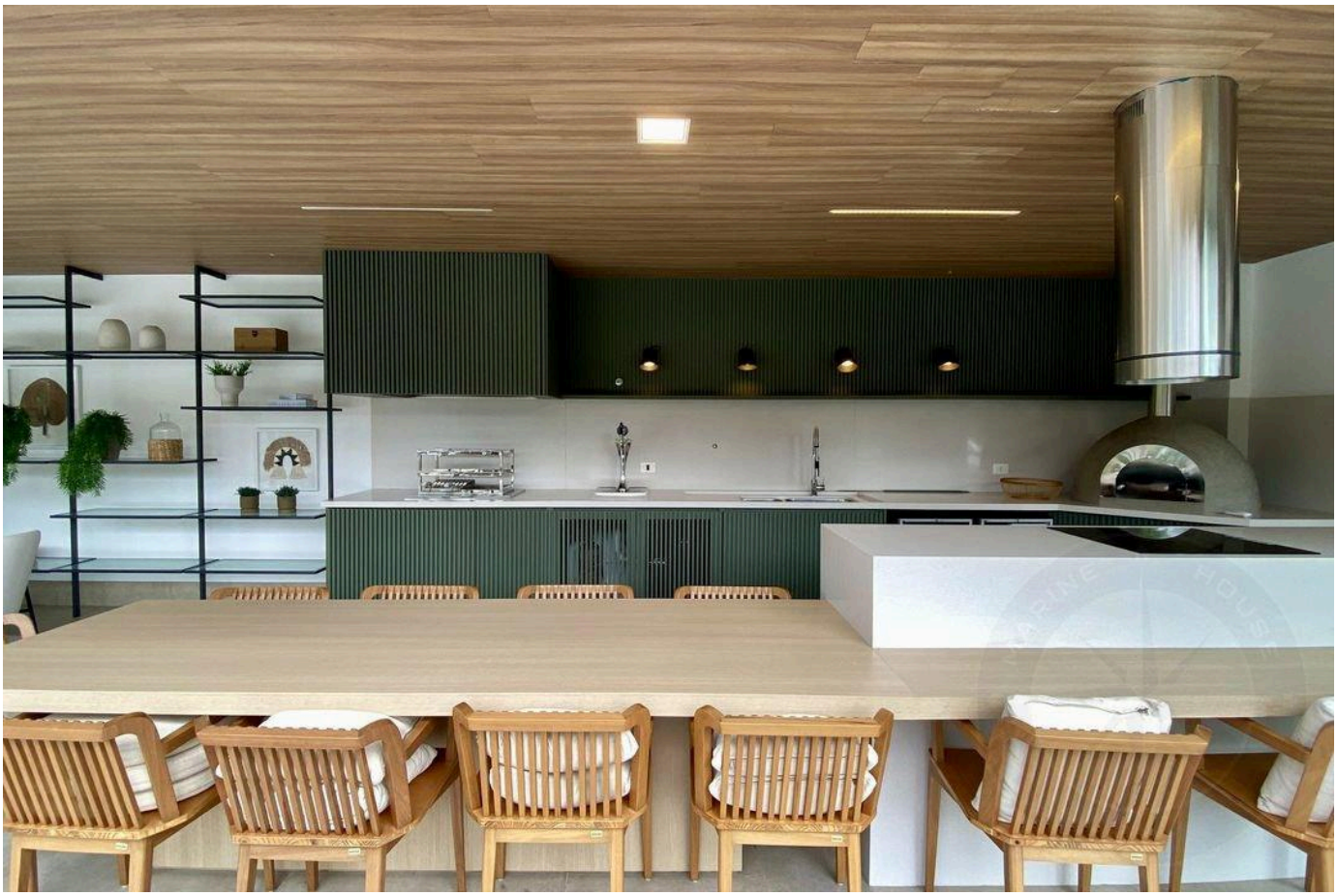



Prezzi e disponibilità soggetti a variazioni senza preavviso. Le informazioni contenute in questo documento possono contenere errori od omissioni e sono soggette a modifiche, vendita anticipata o ritiro dal mercato. Immagini puramente illustrative.





Prezzi e disponibilità soggetti a variazioni senza preavviso. Le informazioni contenute in questo documento possono contenere errori od omissioni e sono soggette a modifiche, vendita anticipata o ritiro dal mercato. Immagini puramente illustrative.





Prezzi e disponibilità soggetti a variazioni senza preavviso. Le informazioni contenute in questo documento possono contenere errori od omissioni e sono soggette a modifiche, vendita anticipata o ritiro dal mercato. Immagini puramente illustrative.

LUSSO E RAFFINATEZZA NELLA RIVIERA DE SÃO LOURENÇO.

Alexandre Rodrigues

CRECI 44468-J

+55 (13) 99628-7514

VEDI TUTTE LE FOTO →