CASA CON 7 SUITES Y 506 M² EN VENTA EN RIVIERA DE SÃO LOURENÇO

RIVIERA DE SÃO LOURENÇO · BERTIOGA

R$ 14.800.000 (US$ 2.479.062)

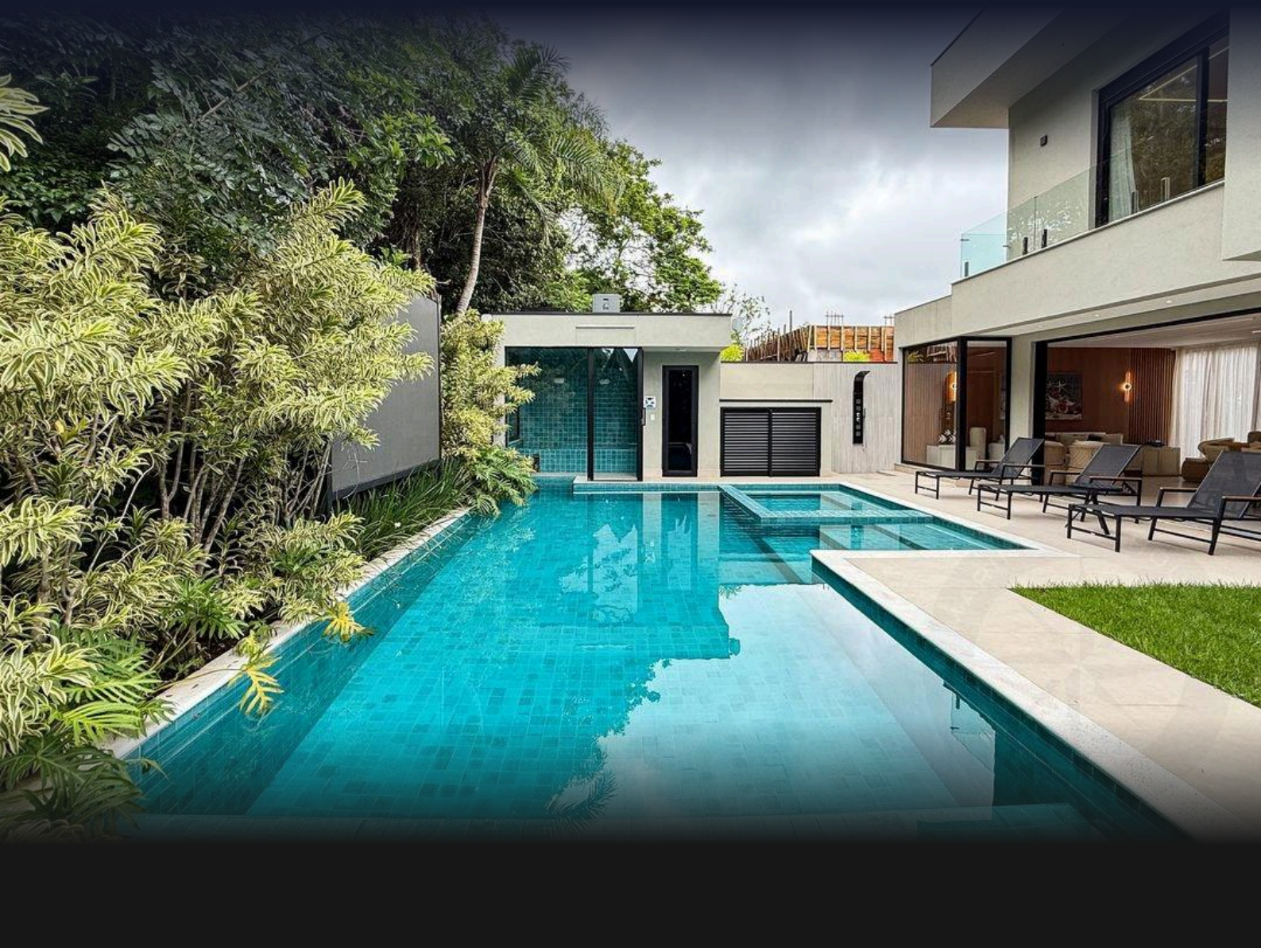

REF	DORMITORIOS	SUITES	PLAZAS	SUPERFICIE M²
ZY-5626	7	7	10	506

Cuota de condominio R$ 900/mes Impuesto predial (IPTU) R$ 850/año

Valores y disponibilidad sujetos a cambios sin previo aviso. La información de este documento está sujeta a errores, omisiones, modificaciones, venta previa o retiro del mercado. Imágenes meramente ilustrativas.

CASA CON 7 SUITES Y 506 M² EN VENTA EN RIVIERA DE SÃO LOURENÇO

Casa de lujo con 7 dormitorios en suite distribuidos en 506 m² de superficie construida sobre un terreno de 600 m². La propiedad dispone de 6 plazas de garaje cubiertas y 4 descubiertas, amueblada con acabados de alto nivel. Destaca por su piscina climatizada con pantalla gigante y cascada, bodega climatizada, parrilla gourmet en el balcón, automatización residencial completa, aire acondicionado en todos los dormitorios y sala de estar, calefacción a gas y amplia área verde. Los balcones cuentan con acristalamiento que optimiza la privacidad y el confort.

Ubicada en Riviera de São Lourenço, en Bertioga, esta residencia forma parte de un condominio de alto nivel reconocido por su infraestructura completa, proximidad a hermosas playas y alto nivel de calidad de vida. La propiedad ofrece un ambiente ideal para familias que buscan sofisticación y funcionalidad en una ubicación privilegiada en la costa paulista.

CARACTERÍSTICAS DE LA UNIDAD

- Bodega
- Calefacción a gas
- Aire acondicionado – Dormitorios
- Aire acondicionado – Sala
- Área verde
- Domótica
- Cascada
- Parrilla / Asador
- Balcón acristalado
- Amueblado con acabados de alto nivel
- Piscina climatizada
- Pantalla gigante en la piscina



Valores y disponibilidad sujetos a cambios sin previo aviso. La información de este documento está sujeta a errores, omisiones, modificaciones, venta previa o retiro del mercado. Imágenes meramente ilustrativas.

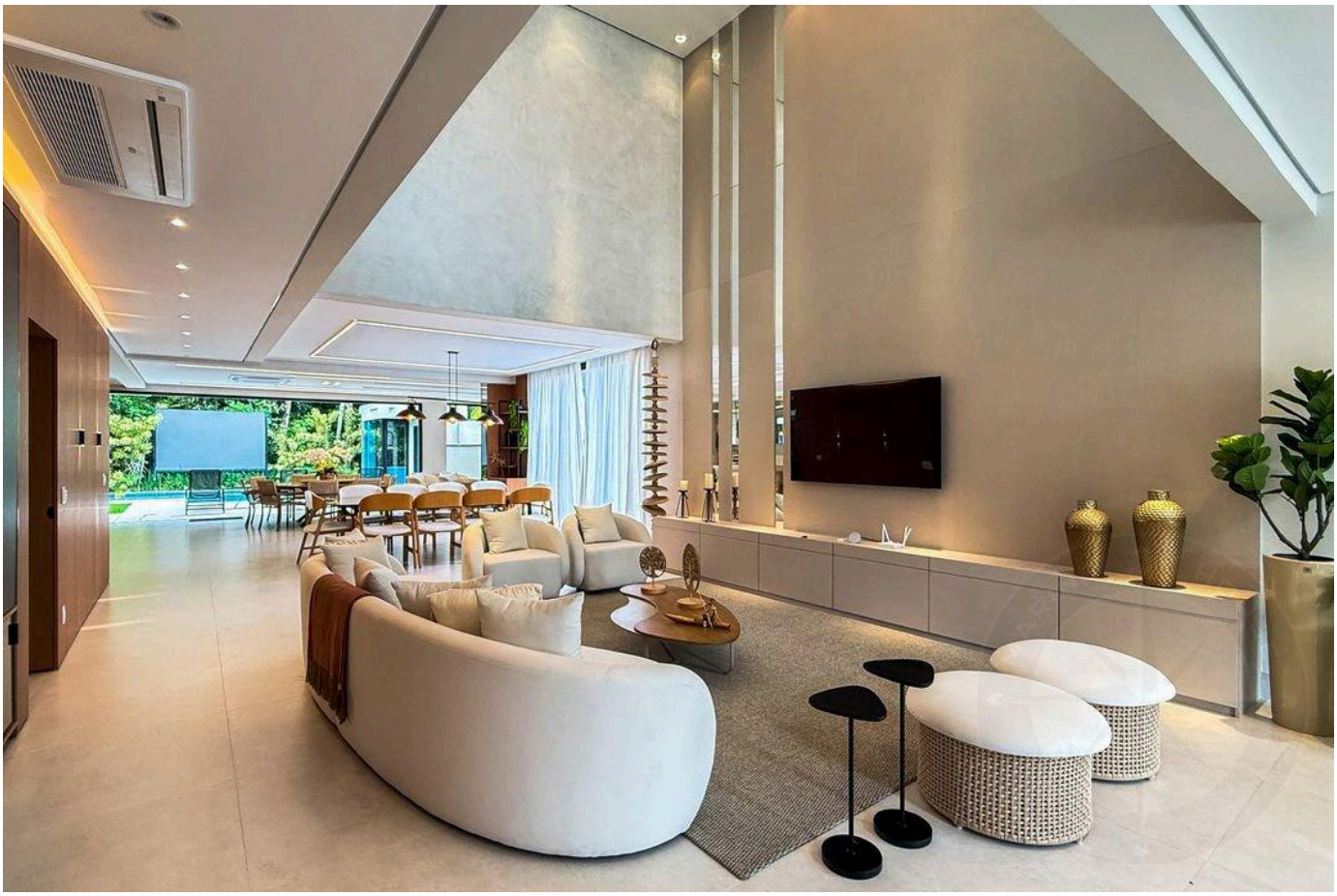



Valores y disponibilidad sujetos a cambios sin previo aviso. La información de este documento está sujeta a errores, omisiones, modificaciones, venta previa o retiro del mercado. Imágenes meramente ilustrativas.



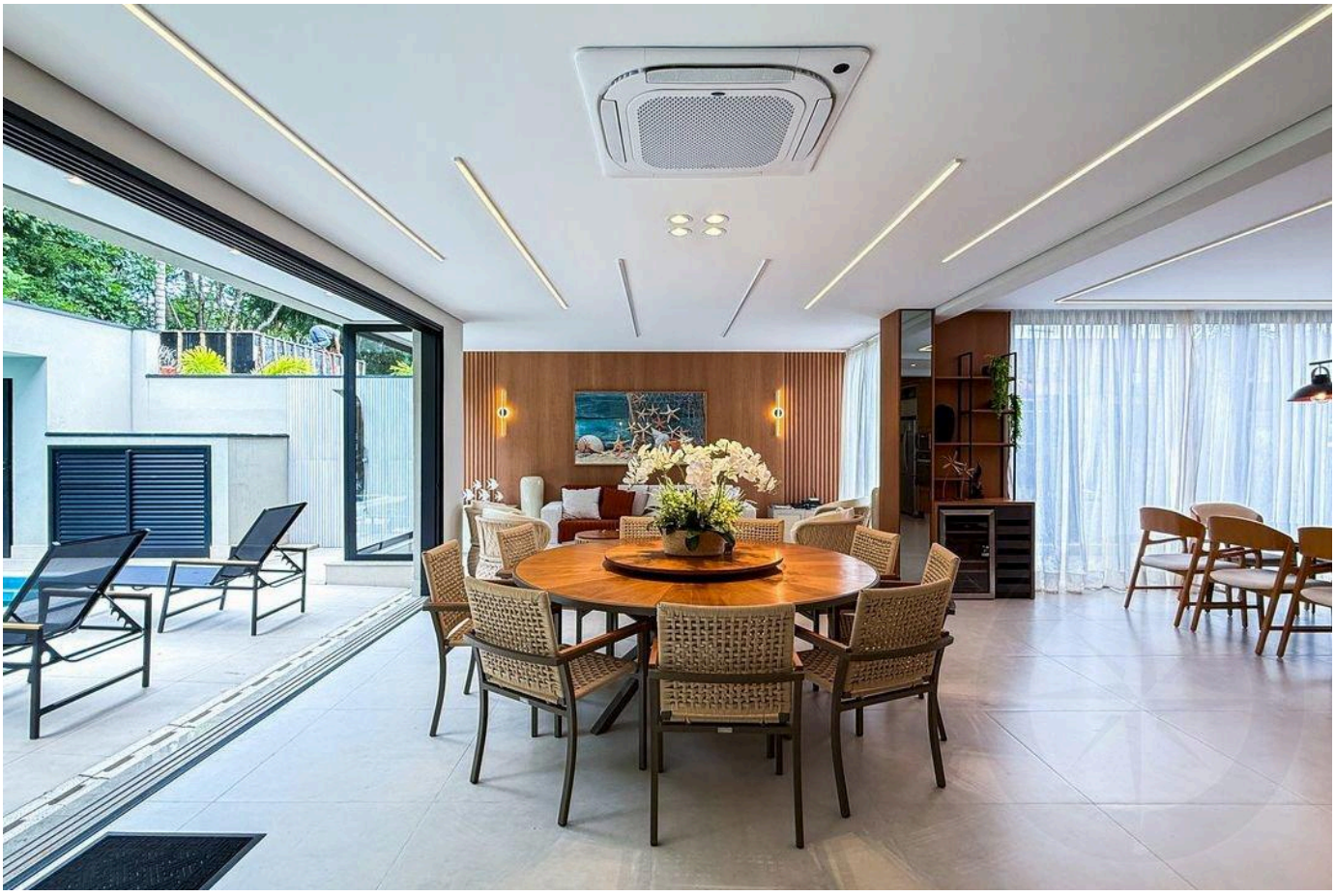

Valores y disponibilidad sujetos a cambios sin previo aviso. La información de este documento está sujeta a errores, omisiones, modificaciones, venta previa o retiro del mercado. Imágenes meramente ilustrativas.





Valores y disponibilidad sujetos a cambios sin previo aviso. La información de este documento está sujeta a errores, omisiones, modificaciones, venta previa o retiro del mercado. Imágenes meramente ilustrativas.

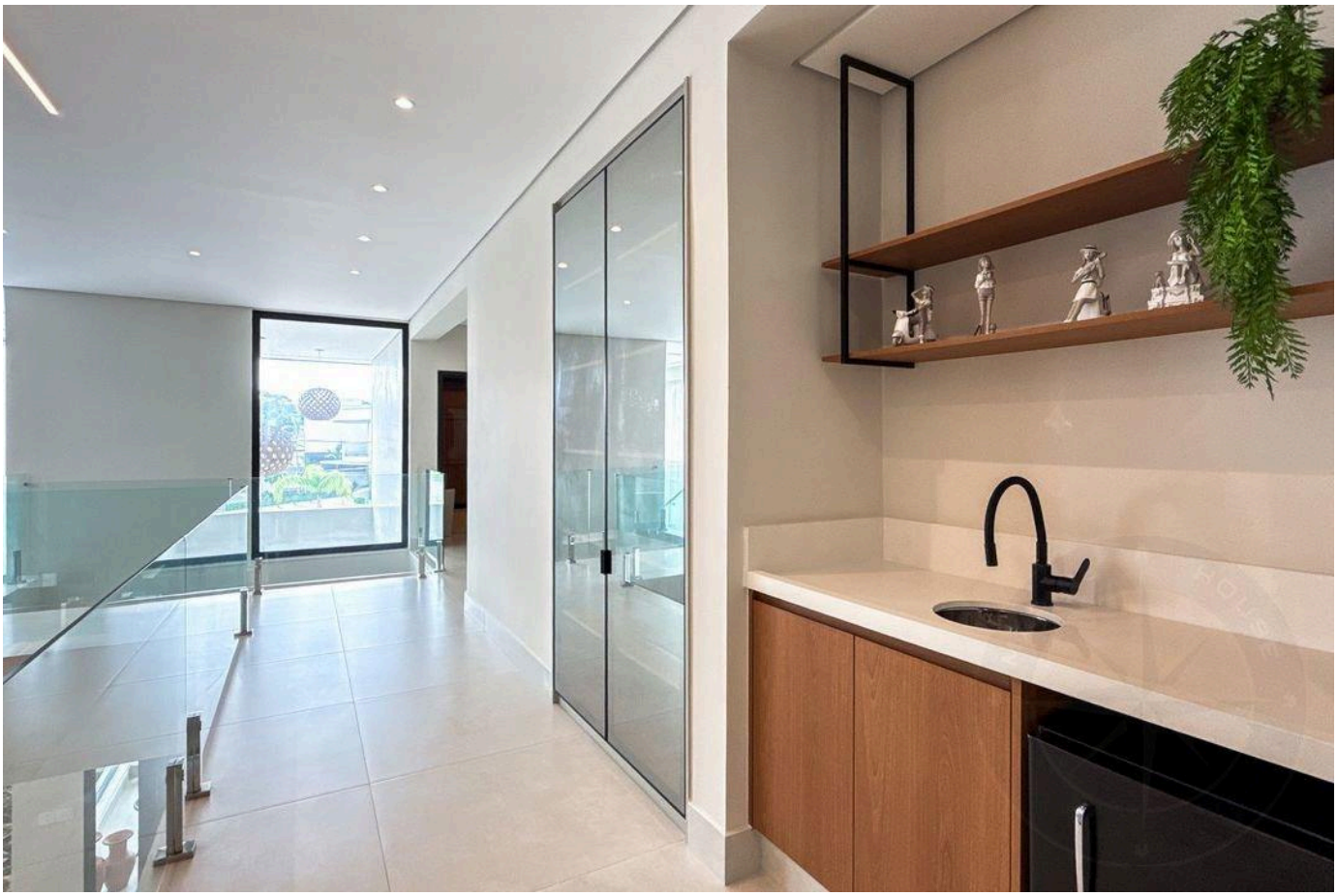



Valores y disponibilidad sujetos a cambios sin previo aviso. La información de este documento está sujeta a errores, omisiones, modificaciones, venta previa o retiro del mercado. Imágenes meramente ilustrativas.

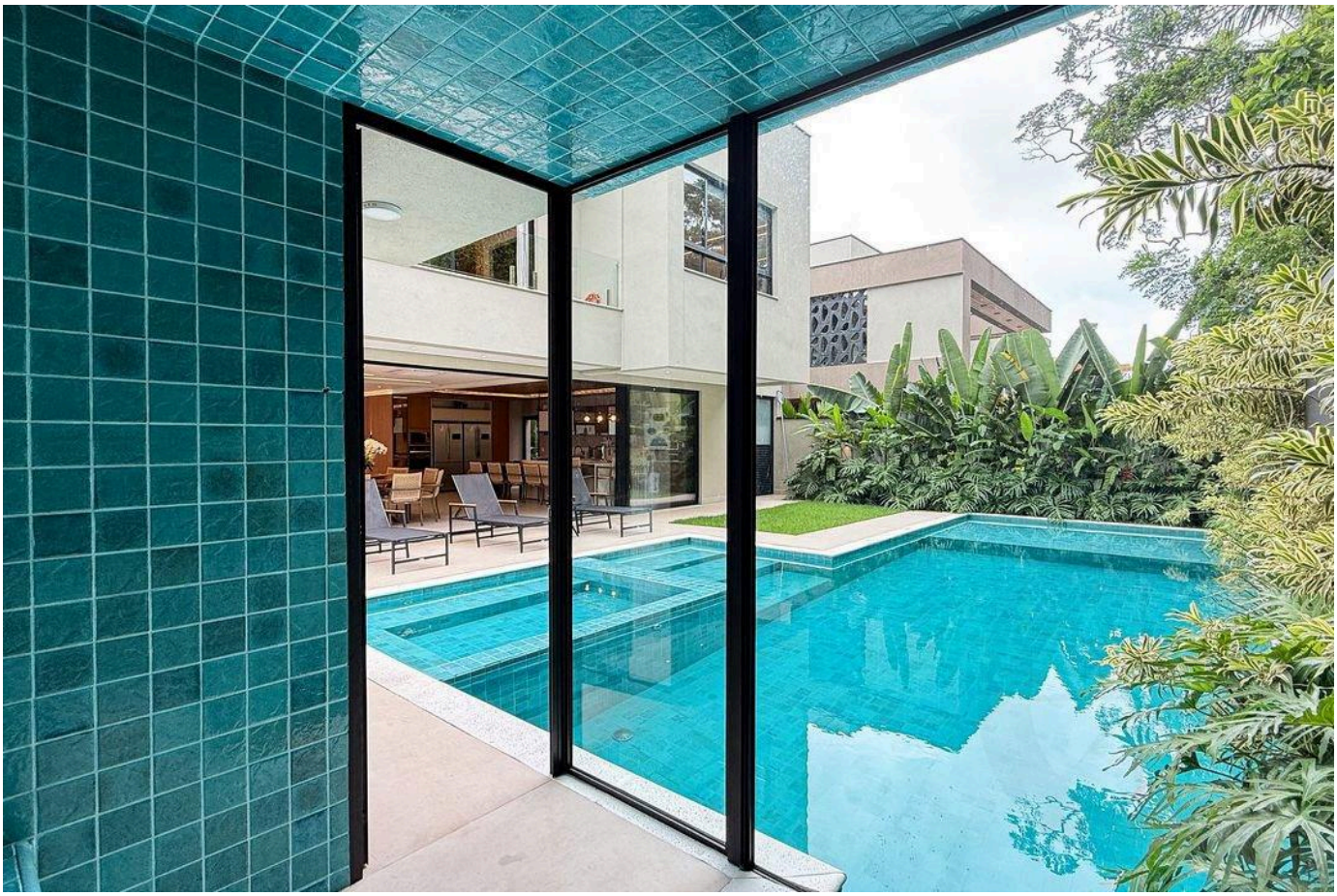



Valores y disponibilidad sujetos a cambios sin previo aviso. La información de este documento está sujeta a errores, omisiones, modificaciones, venta previa o retiro del mercado. Imágenes meramente ilustrativas.





Valores y disponibilidad sujetos a cambios sin previo aviso. La información de este documento está sujeta a errores, omisiones, modificaciones, venta previa o retiro del mercado. Imágenes meramente ilustrativas.





Valores y disponibilidad sujetos a cambios sin previo aviso. La información de este documento está sujeta a errores, omisiones, modificaciones, venta previa o retiro del mercado. Imágenes meramente ilustrativas.





Valores y disponibilidad sujetos a cambios sin previo aviso. La información de este documento está sujeta a errores, omisiones, modificaciones, venta previa o retiro del mercado. Imágenes meramente ilustrativas.





Valores y disponibilidad sujetos a cambios sin previo aviso. La información de este documento está sujeta a errores, omisiones, modificaciones, venta previa o retiro del mercado. Imágenes meramente ilustrativas.

ALTO ESTÁNDAR EN RIVIERA DE SÃO LOURENÇO.

Alexandre Rodrigues

CRECI 44468-J

+55 (13) 99628-7514

VER TODAS LAS FOTOS →

MARINEHOUSE.COM.BR