منزل مع 7 أجنحة و 506 m² للبيع في Riviera de São Lourenço

RIVIERA DE SÃO LOURENÇO · BERTIOGA

R$ 14.800.000 (US$ 2,479,062)



المرجع	غرف النوم	أجنحة	مواقف	المساحة م²
ZY-5626	7	7	10	506

رسوم المجمع R$ 900 شهرياً ضريبة العقار (IPTU) R$ 850 سنوياً

الأسعار والتوفر قابلة للتغيير دون إشعار مسبق. المعلومات الواردة في هذا المستند قد تتضمن أخطاء أو سهواً، وهي عرضة للتعديل أو البيع المسبق أو السحب من السوق. الصور لأغراض توضيحية فقط.

منزل مع 7 أجنحة و 506 m² للبيع في Riviera de São Lourenço

منزل سكني فاخر يتضمن 7 غرف نوم بحمامات خاصة موزعة على مساحة بناء 506 م² على قطعة أرض بمساحة 600 م². تشتمل العقارات على موقفي سيارات مغطيين و4 مواقف مكشوفة، بالإضافة إلى بنية ترفيهية استثنائية تتضمن حمام سباحة مُدفأ بشلال وشاشة عملاقة وموقد شواء وقبو نبيذ مُكيف ومساحات خضراء واسعة. المنزل مُأثث بأناقة وجودة عالية ومزود بنظام أتمتة منزلية وتكييف هواء في غرف النوم والمناطق المعيشية وتدفئة غازية وشرفات زجاجية. يقع المنزل في Riviera de São Lourenço في Bertioga، وهو يوجد في إحدى أرقى المناطق في ساحل ولاية سان باولو، تتميز بالبنية التحتية الشاملة والقرب من الشواطئ الجميلة ومعايير استثنائية لجودة الحياة. المنطقة المحيطة توفر الأمان والهدوء، معبرة عن مفهوم الحياة الحصرية الذي يعرّف Riviera de São Lourenço.

مميزات الوحدة

- قبو نبيذ
- تدفئة بالغاز
- تكييف – غرف النوم
- تكييف – غرفة المعيشة
- منطقة خضراء
- أتمتة المنزل
- شلال
- شواية
- شرفة مغلقة بالزجاج
- مفروش بتشطيبات راقية
- مسبح مدفأ
- شاشة كبيرة بجانب المسبح



الأسعار والتوفر قابلة للتغيير دون إشعار مسبق. المعلومات الواردة في هذا المستند قد تتضمن أخطاء أو سهواً، وهي عرضة للتعديل أو البيع المسبق أو السحب من السوق. الصور لأغراض توضيحية فقط.

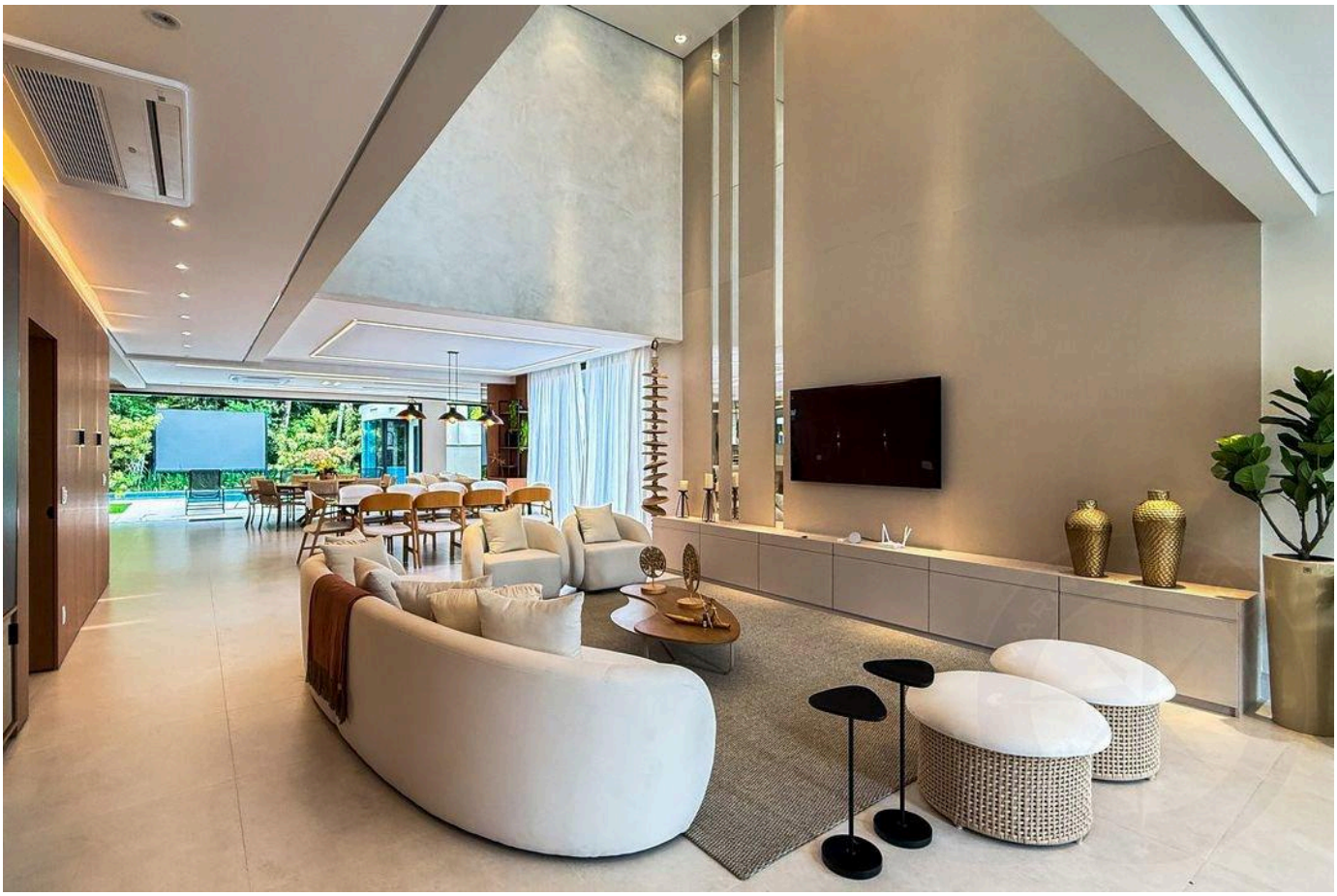



الأسعار والتوفر قابلة للتغيير دون إشعار مسبق. المعلومات الواردة في هذا المستند قد تتضمن أخطاء أو سهواً، وهي عرضة للتعديل أو البيع المسبق أو السحب من السوق. الصور لأغراض توضيحية فقط.



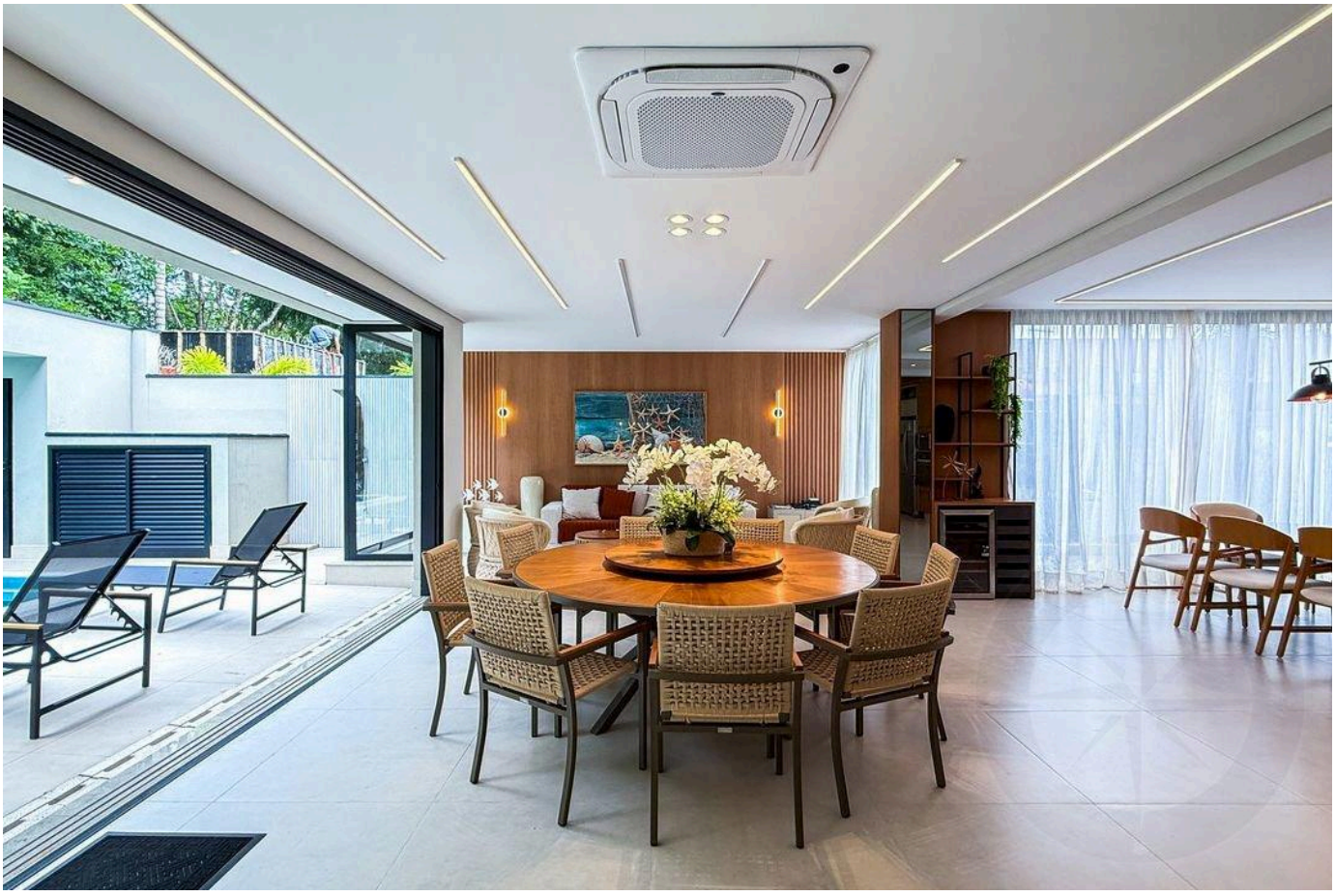

الأسعار والتوفر قابلة للتغيير دون إشعار مسبق. المعلومات الواردة في هذا المستند قد تتضمن أخطاء أو سهواً، وهي عرضة للتعديل أو البيع المسبق أو السحب من السوق. الصور لأغراض توضيحية فقط.





الأسعار والتوفر قابلة للتغيير دون إشعار مسبق. المعلومات الواردة في هذا المستند قد تتضمن أخطاء أو سهواً، وهي عرضة للتعديل أو البيع المسبق أو السحب من السوق. الصور لأغراض توضيحية فقط.

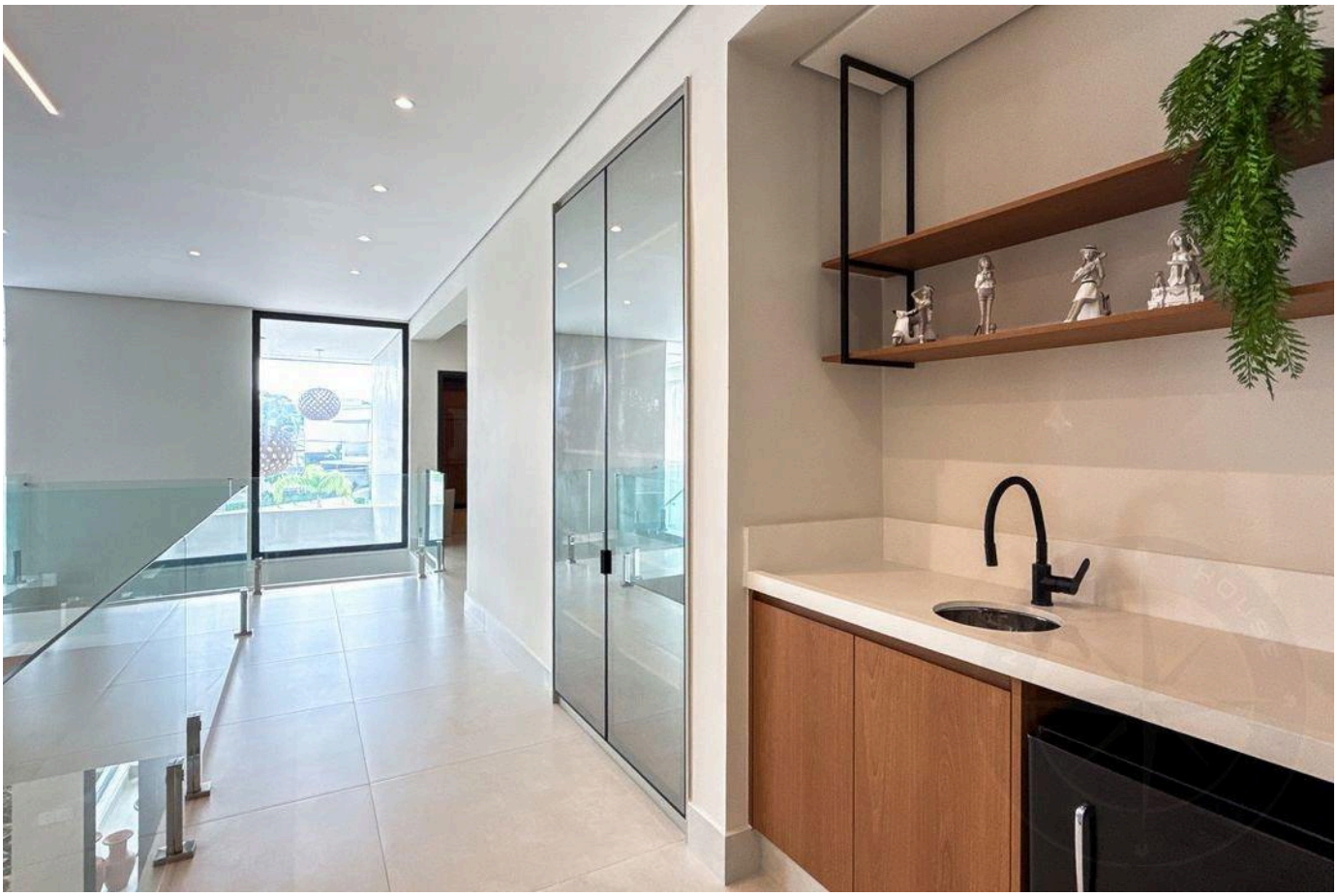



الأسعار والتوفر قابلة للتغيير دون إشعار مسبق. المعلومات الواردة في هذا المستند قد تتضمن أخطاء أو سهواً، وهي عرضة للتعديل أو البيع المسبق أو السحب من السوق. الصور لأغراض توضيحية فقط.

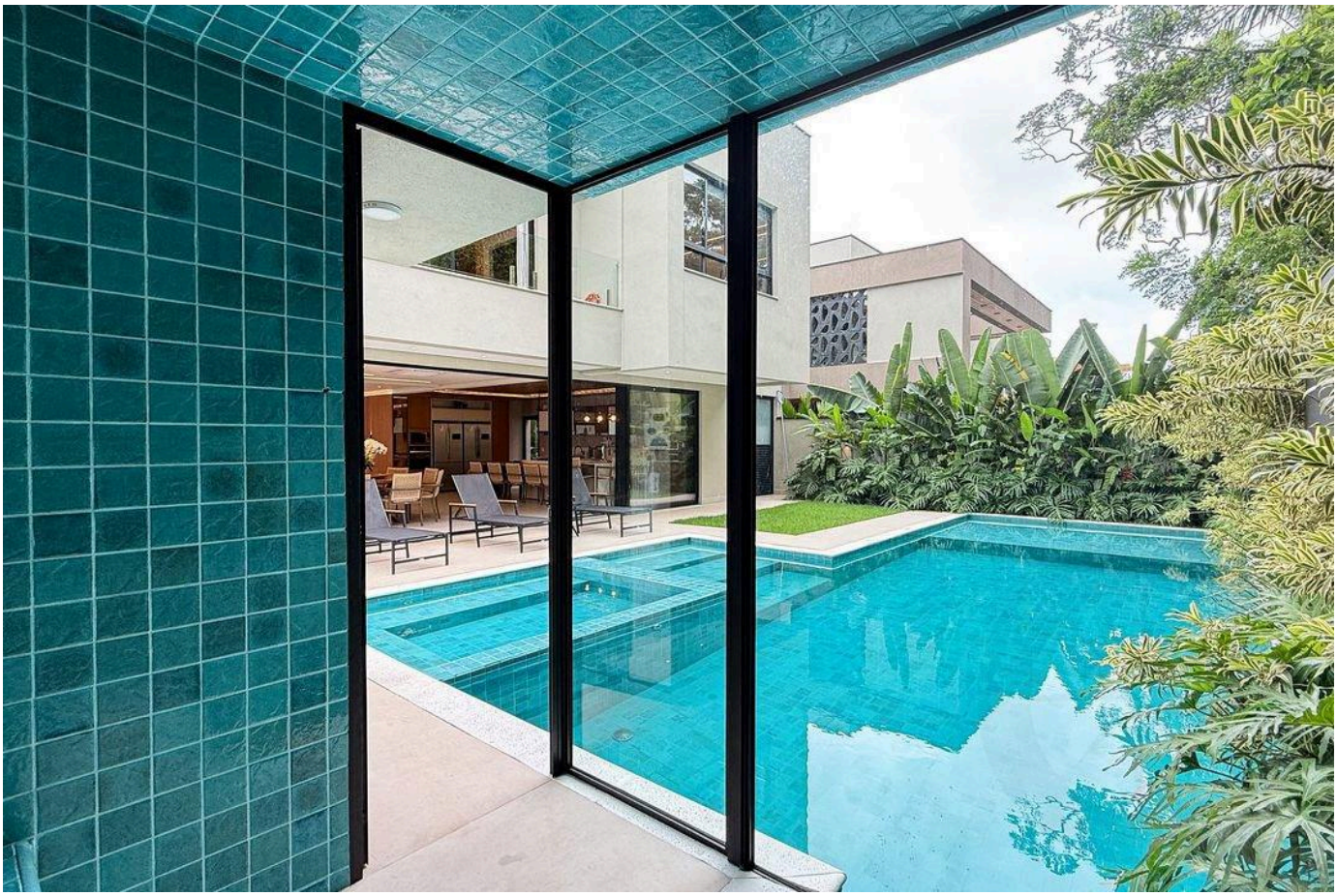



الأسعار والتوفر قابلة للتغيير دون إشعار مسبق. المعلومات الواردة في هذا المستند قد تتضمن أخطاء أو سهواً، وهي عرضة للتعديل أو البيع المسبق أو السحب من السوق. الصور لأغراض توضيحية فقط.





الأسعار والتوفر قابلة للتغيير دون إشعار مسبق. المعلومات الواردة في هذا المستند قد تتضمن أخطاء أو سهواً، وهي عرضة للتعديل أو البيع المسبق أو السحب من السوق. الصور لأغراض توضيحية فقط.





الأسعار والتوفر قابلة للتغيير دون إشعار مسبق. المعلومات الواردة في هذا المستند قد تتضمن أخطاء أو سهواً، وهي عرضة للتعديل أو البيع المسبق أو السحب من السوق. الصور لأغراض توضيحية فقط.





الأسعار والتوفر قابلة للتغيير دون إشعار مسبق. المعلومات الواردة في هذا المستند قد تتضمن أخطاء أو سهواً، وهي عرضة للتعديل أو البيع المسبق أو السحب من السوق. الصور لأغراض توضيحية فقط.





الأسعار والتوفر قابلة للتغيير دون إشعار مسبق. المعلومات الواردة في هذا المستند قد تتضمن أخطاء أو سهواً، وهي عرضة للتعديل أو البيع المسبق أو السحب من السوق. الصور لأغراض توضيحية فقط.

أرقى العقارات في ريفييرا دي ساو لورينسو.

Alexandre Rodrigues

CRECI 44468-J

+55 (13) 99628-7514

عرض جميع الصور ←