شقة مع 4 أجنحة و 138 m² للبيع في Riviera de São Lourenço

RIVIERA DE SÃO LOURENÇO · BERTIOGA

R$ 3.801.000 (US$ 636,683)



المرجع	غرف النوم	أجنحة	مواقف	المساحة م²
ZY-5624	4	4	2	138

الأسعار والتوفر قابلة للتغيير دون إشعار مسبق. المعلومات الواردة في هذا المستند قد تتضمن أخطاء أو سهواً، وهي عرضة للتعديل أو البيع المسبق أو السحب من السوق. الصور لأغراض توضيحية فقط.

شقة مع 4 أجنحة و 138 m² للبيع في Riviera de São Lourenço

شقة راقية بأربعة غرف نوم بحمامات خاصة، موزعة على مساحة 138 متر مربع. تتميز الوحدة بزجاج شامل على الرصيف مع إطلالة على البحر، منطقة شواء مدمجة في الشرفة، وتكييف هواء في المساحات المعيشية وغرف النوم. تكمل المميزات دش مُدفأ بالغاز، غرفة خدمة، و موقفي سيارة مغطيين. يتم تسليم العقار مفروشاً بأعلى معايير الإنهاء والوظائف. يقع في مبنى عالي المستوى في Riviera de São Lourenço بـ Bertioga، وتتمتع الشقة بمرافق شاملة تشمل حمام السباحة للبالغين والأطفال، مطبخ غورميه مجهز بالكامل، ساونا جافة وعادية، صالة ألعاب رياضية، ملاعب تنس وكرة قدم صالية، قاعة احتفالات، ملعب ألعاب للأطفال، حانة جعة، خدمة شاطئ حصرية، وجميع المرافق الفاخرة. يضمن الموقع المتميز قرباً من الشواطئ الجميلة ومستوى الحياة المرتفع المميز للمنطقة.

مميزات الوحدة

- تكييف – غرف النوم
- تكييف – غرفة المعيشة
- شواية غورميه على الشرفة
- سخان مياه بالغاز
- مصعد
- شرفة مغلقة بالزجاج
- مفروش
- غرفة خدمة
- إطلالة على البحر

مميزات المجمّع

- صالة رياضية مجهزة
- غرفة العاب أطفال
- شوبيرا في المناطق المشتركة
- منطقة شواء في المناطق المشتركة
- منطقة غورميه
- مرآب تحت الأرض
- مقهى ألعاب
- مسبح للكبار
- مسبح للأطفال
- ملعب أطفال
- ملعب كرة قدم شاطئية
- ملعب تنس
- قاعة فعاليات
- صالة ألعاب للكبار
- ساونا جافة
- ساونا بخارية
- خدمة الشاطئ

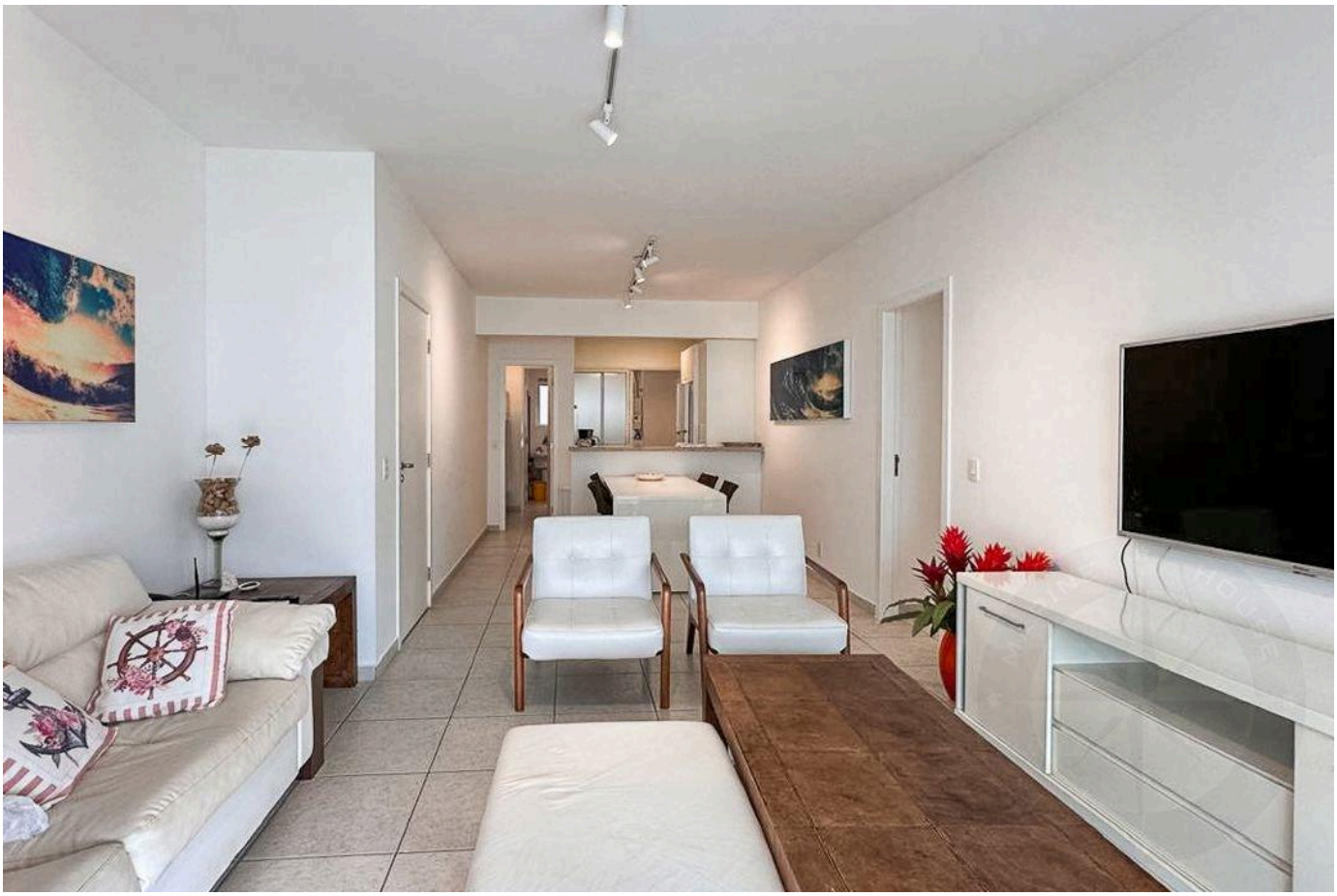

الأسعار والتوفر قابلة للتغيير دون إشعار مسبق. المعلومات الواردة في هذا المستند قد تتضمن أخطاء أو سهواً، وهي عرضة للتعديل أو البيع المسبق أو السحب من السوق. الصور لأغراض توضيحية فقط.

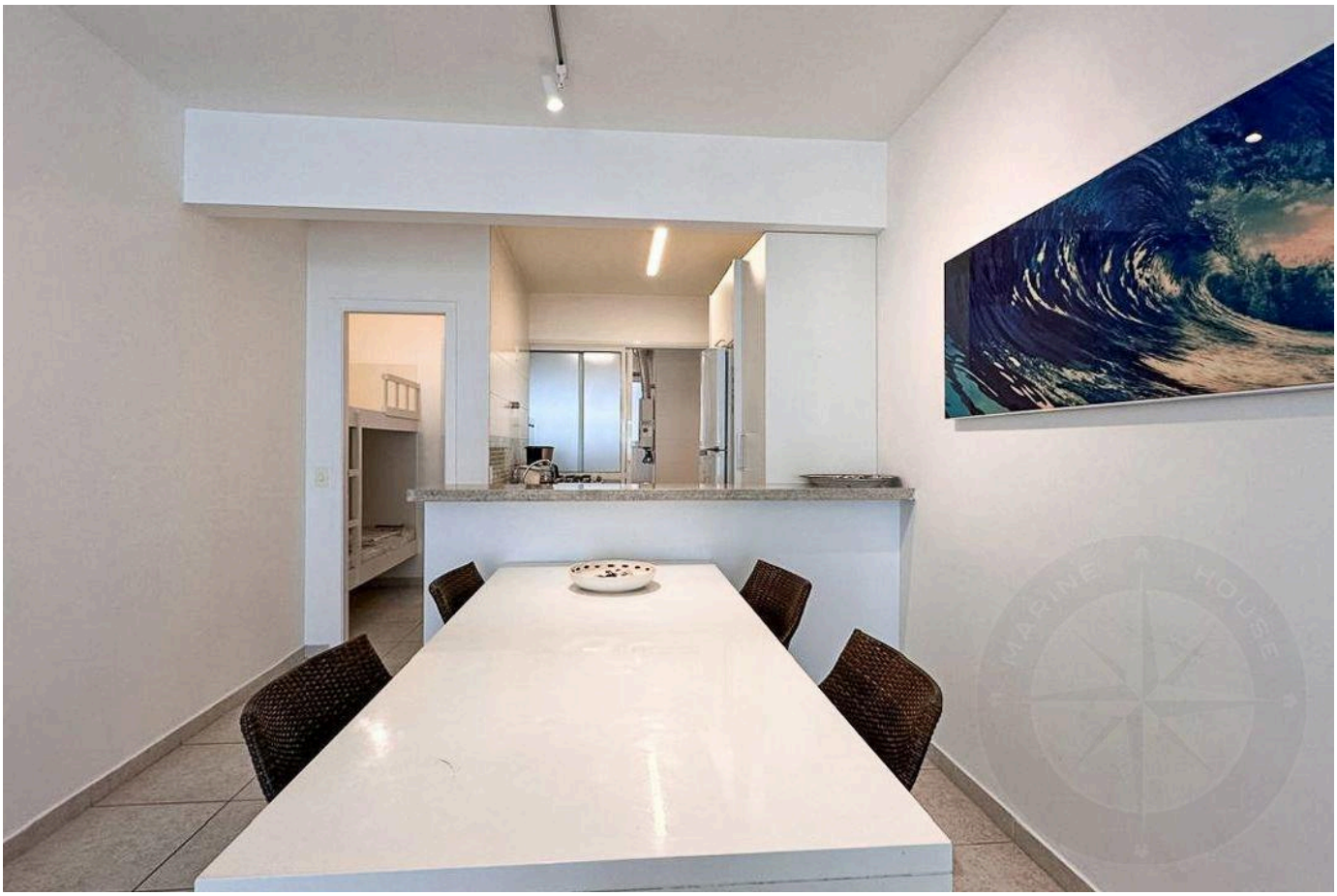



الأسعار والتوفر قابلة للتغيير دون إشعار مسبق. المعلومات الواردة في هذا المستند قد تتضمن أخطاء أو سهواً، وهي عرضة للتعديل أو البيع المسبق أو السحب من السوق. الصور لأغراض توضيحية فقط.





الأسعار والتوفر قابلة للتغيير دون إشعار مسبق. المعلومات الواردة في هذا المستند قد تتضمن أخطاء أو سهواً، وهي عرضة للتعديل أو البيع المسبق أو السحب من السوق. الصور لأغراض توضيحية فقط.





الأسعار والتوفر قابلة للتغيير دون إشعار مسبق. المعلومات الواردة في هذا المستند قد تتضمن أخطاء أو سهواً، وهي عرضة للتعديل أو البيع المسبق أو السحب من السوق. الصور لأغراض توضيحية فقط.



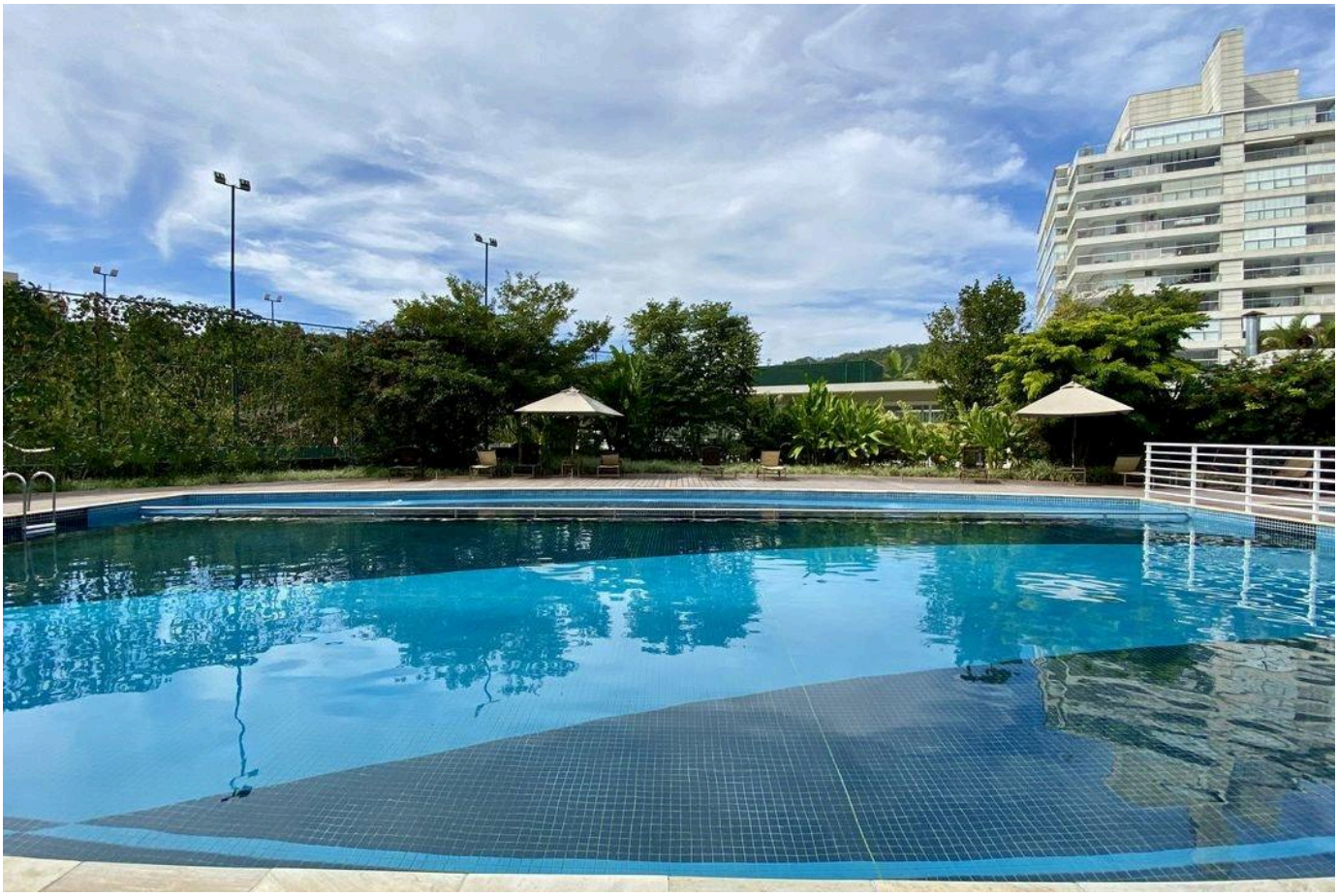

الأسعار والتوفر قابلة للتغيير دون إشعار مسبق. المعلومات الواردة في هذا المستند قد تتضمن أخطاء أو سهواً، وهي عرضة للتعديل أو البيع المسبق أو السحب من السوق. الصور لأغراض توضيحية فقط.

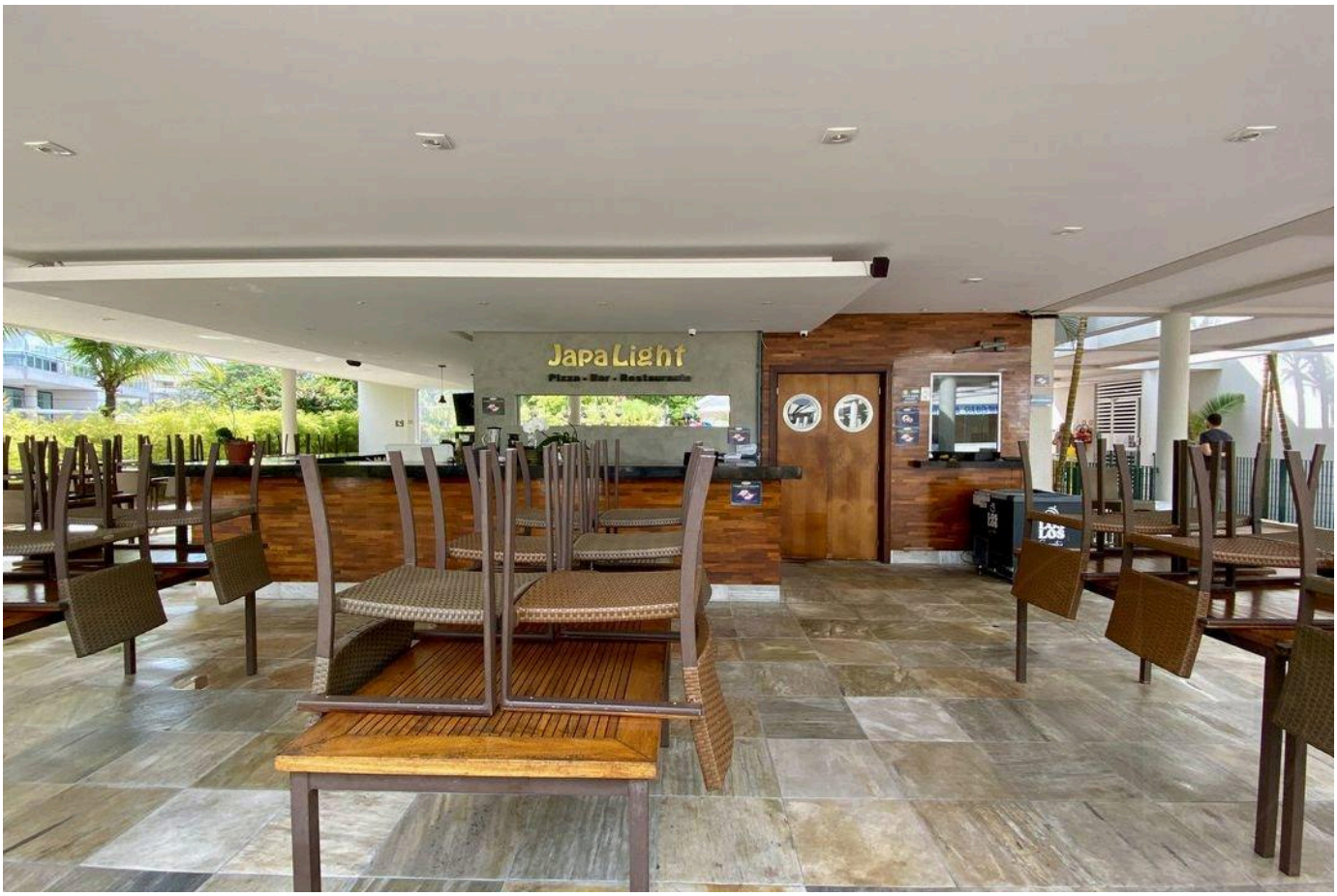



الأسعار والتوفر قابلة للتغيير دون إشعار مسبق. المعلومات الواردة في هذا المستند قد تتضمن أخطاء أو سهواً، وهي عرضة للتعديل أو البيع المسبق أو السحب من السوق. الصور لأغراض توضيحية فقط.





الأسعار والتوفر قابلة للتغيير دون إشعار مسبق. المعلومات الواردة في هذا المستند قد تتضمن أخطاء أو سهواً، وهي عرضة للتعديل أو البيع المسبق أو السحب من السوق. الصور لأغراض توضيحية فقط.





الأسعار والتوفر قابلة للتغيير دون إشعار مسبق. المعلومات الواردة في هذا المستند قد تتضمن أخطاء أو سهواً، وهي عرضة للتعديل أو البيع المسبق أو السحب من السوق. الصور لأغراض توضيحية فقط.





الأسعار والتوفر قابلة للتغيير دون إشعار مسبق. المعلومات الواردة في هذا المستند قد تتضمن أخطاء أو سهواً، وهي عرضة للتعديل أو البيع المسبق أو السحب من السوق. الصور لأغراض توضيحية فقط.



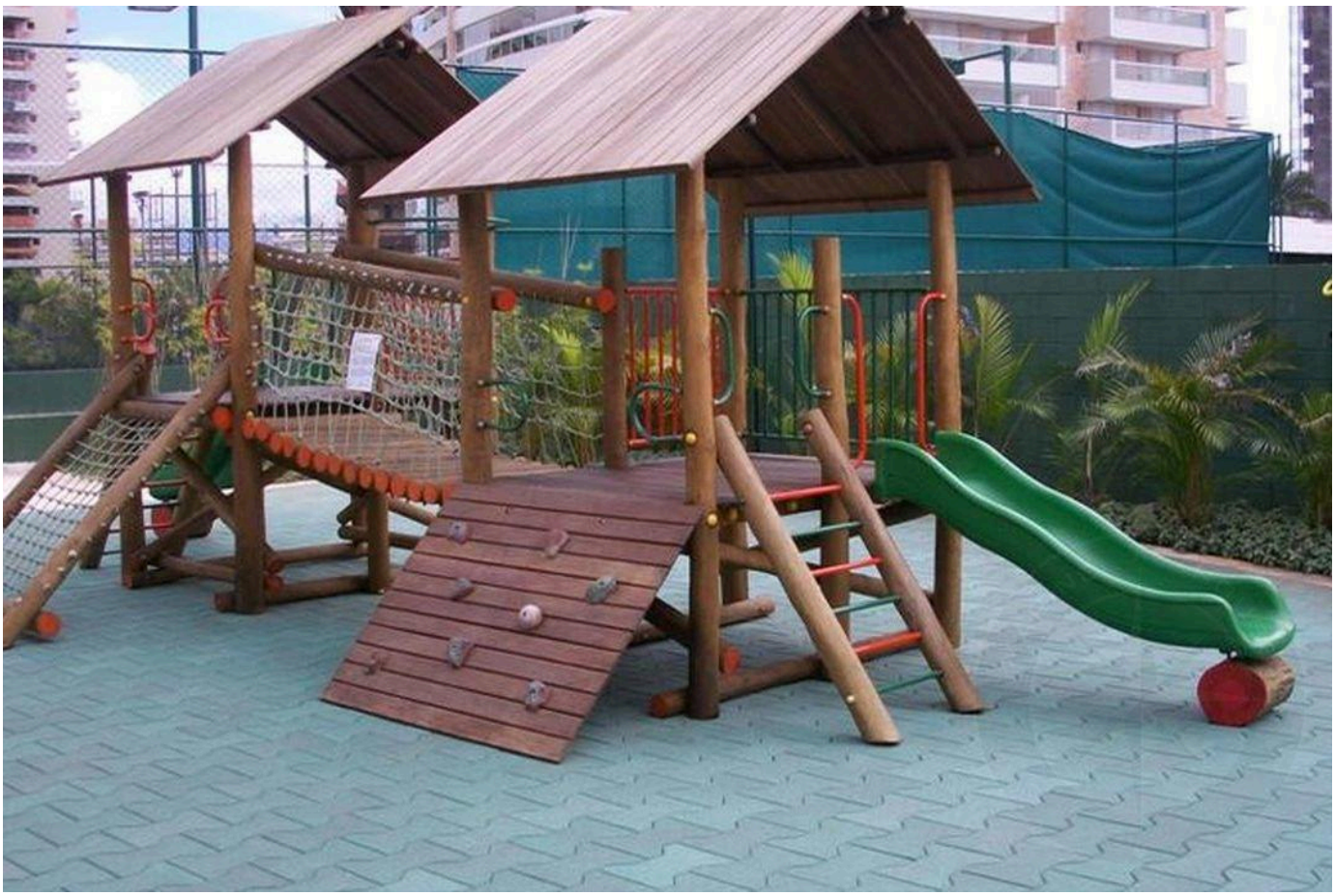

الأسعار والتوفر قابلة للتغيير دون إشعار مسبق. المعلومات الواردة في هذا المستند قد تتضمن أخطاء أو سهواً، وهي عرضة للتعديل أو البيع المسبق أو السحب من السوق. الصور لأغراض توضيحية فقط.

أرقى العقارات في ريفييرا دي ساو لورينسو.

Alexandre Rodrigues

CRECI 44468-J

+55 (13) 99628-7514

عرض جميع الصور ←