فيلاجيو مع 3 غرف نوم، منها 1 أجنحة، و 124 m² للبيع في Riviera de São Lourenço

RIVIERA DE SÃO LOURENÇO · BERTIOGA

R$ 1.800.000 (US$ 301,508)



المرجع	غرف النوم	أجنحة	مواقف	المساحة م²
ZY-5615	3	1	4	124

رسوم المجمع R$ 1.100 شهرياً ضريبة العقار (IPTU) R$ 250 سنوياً

الأسعار والتوفر قابلة للتغيير دون إشعار مسبق. المعلومات الواردة في هذا المستند قد تتضمن أخطاء أو سهواً، وهي عرضة للتعديل أو البيع المسبق أو السحب من السوق. الصور لأغراض توضيحية فقط.

فيلاجيو مع 3 غرف نوم، منها 1 أجنحة، و 124 m² للبيع في Riviera de São Lourenço

منزل فيلاجيو بثلاث غرف نوم بمساحة إجمالية تبلغ 139 متر مربع، معايير راقية توفر الراحة والعملية للأسرة. يتميز العقار بـ 1 حمام ماستر، وتكييف هواء في غرف النوم والغرفة المعيشية، وحمام ضيوف، وحديقة خضراء، ومكانين صف سيارات مكشوفين. يُسلّم مفروشاً بتشطيبات راقية ويقدم توزيعاً عصرياً وفعالاً للمساحات. يقع في Riviera de São Lourenço، بيرتيوغا، ضمن مشروع عقاري مرموق يوفر البنية التحتية الشاملة والقرب من الشواطئ الخلابة ومستويات عالية من جودة المعيشة. تتميز المنطقة بالأمان والراحة والبيئة المثالية للاستمتاع بأفضل ما توفره ساحل سان باولو بكل يسر.

مميزات الوحدة

- تكييف - غرف النوم
- منطقة خضراء
- مفروش
- تكييف - غرفة المعيشة
- دورة مياه للضيوف

مميزات المجمّع

- منطقة شواء في المناطق المشتركة
- مسبح للكبار
- مسبح للأطفال



الأسعار والتوفر قابلة للتغيير دون إشعار مسبق. المعلومات الواردة في هذا المستند قد تتضمن أخطاء أو سهواً، وهي عرضة للتعديل أو البيع المسبق أو السحب من السوق. الصور لأغراض توضيحية فقط.





الأسعار والتوفر قابلة للتغيير دون إشعار مسبق. المعلومات الواردة في هذا المستند قد تتضمن أخطاء أو سهواً، وهي عرضة للتعديل أو البيع المسبق أو السحب من السوق. الصور لأغراض توضيحية فقط.

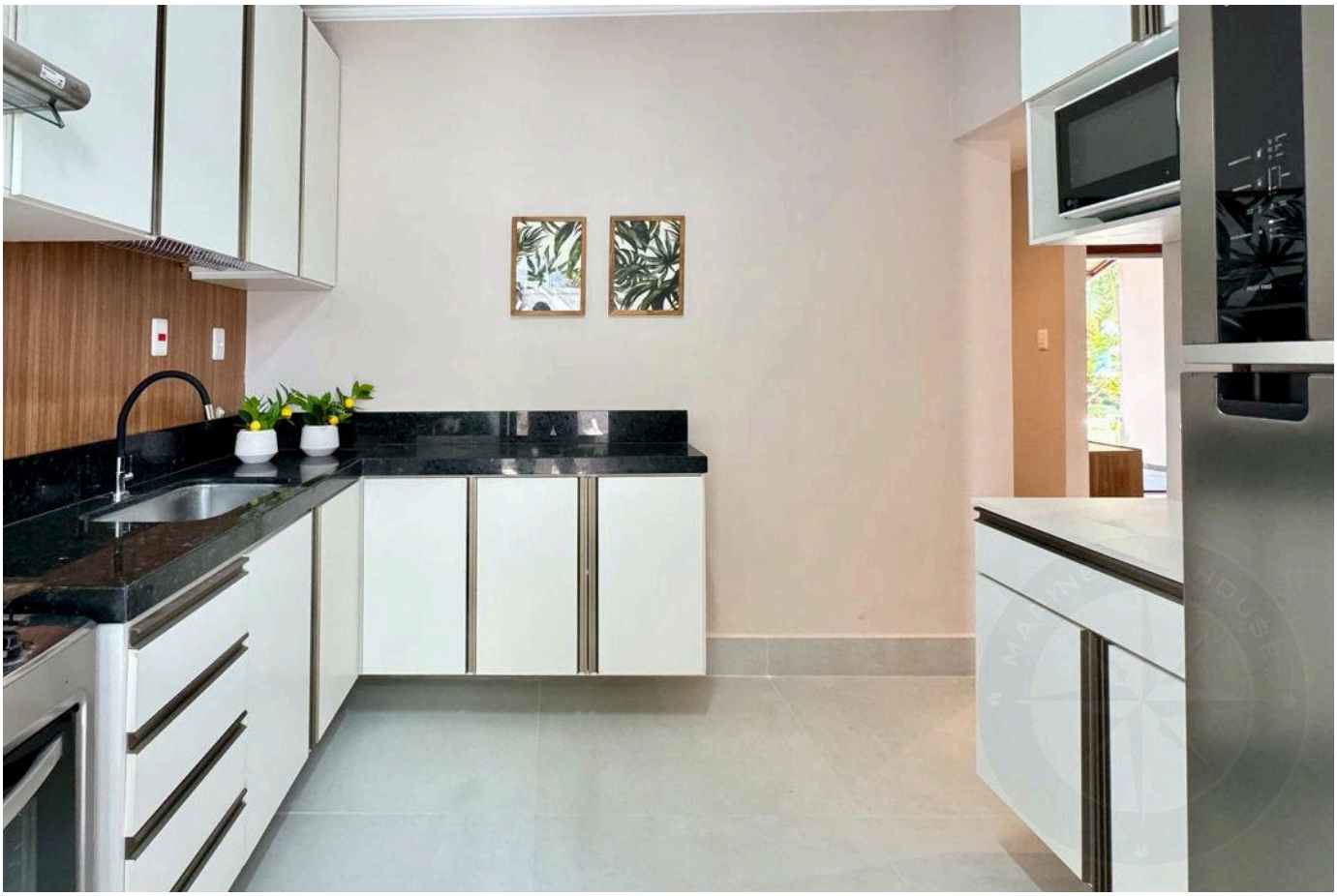



الأسعار والتوفر قابلة للتغيير دون إشعار مسبق. المعلومات الواردة في هذا المستند قد تتضمن أخطاء أو سهواً، وهي عرضة للتعديل أو البيع المسبق أو السحب من السوق. الصور لأغراض توضيحية فقط.





الأسعار والتوفر قابلة للتغيير دون إشعار مسبق. المعلومات الواردة في هذا المستند قد تتضمن أخطاء أو سهواً، وهي عرضة للتعديل أو البيع المسبق أو السحب من السوق. الصور لأغراض توضيحية فقط.





الأسعار والتوفر قابلة للتغيير دون إشعار مسبق. المعلومات الواردة في هذا المستند قد تتضمن أخطاء أو سهواً، وهي عرضة للتعديل أو البيع المسبق أو السحب من السوق. الصور لأغراض توضيحية فقط.





الأسعار والتوفر قابلة للتغيير دون إشعار مسبق. المعلومات الواردة في هذا المستند قد تتضمن أخطاء أو سهواً، وهي عرضة للتعديل أو البيع المسبق أو السحب من السوق. الصور لأغراض توضيحية فقط.





الأسعار والتوفر قابلة للتغيير دون إشعار مسبق. المعلومات الواردة في هذا المستند قد تتضمن أخطاء أو سهواً، وهي عرضة للتعديل أو البيع المسبق أو السحب من السوق. الصور لأغراض توضيحية فقط.





الأسعار والتوفر قابلة للتغيير دون إشعار مسبق. المعلومات الواردة في هذا المستند قد تتضمن أخطاء أو سهواً، وهي عرضة للتعديل أو البيع المسبق أو السحب من السوق. الصور لأغراض توضيحية فقط.





الأسعار والتوفر قابلة للتغيير دون إشعار مسبق. المعلومات الواردة في هذا المستند قد تتضمن أخطاء أو سهواً، وهي عرضة للتعديل أو البيع المسبق أو السحب من السوق. الصور لأغراض توضيحية فقط.





الأسعار والتوفر قابلة للتغيير دون إشعار مسبق. المعلومات الواردة في هذا المستند قد تتضمن أخطاء أو سهواً، وهي عرضة للتعديل أو البيع المسبق أو السحب من السوق. الصور لأغراض توضيحية فقط.

أرقى العقارات في ريفييرا دي ساو لورينسو.

Alexandre Rodrigues

CRECI 44468-J

+55 (13) 99628-7514

عرض جميع الصور ←