CASA CON 5 SUITES Y 770 M² EN VENTA EN RIVIERA DE SÃO LOURENÇO

RIVIERA DE SÃO LOURENÇO · BERTIOGA

R$ 24.500.000 (US$ 4.103.715)



REF	DORMITORIOS	SUITES	PLAZAS	SUPERFICIE M²
ZY-5610	5	5	7	770

Cuota de condominio R$ 1.900/mes Impuesto predial (IPTU) R$ 2.500/año

Valores y disponibilidad sujetos a cambios sin previo aviso. La información de este documento está sujeta a errores, omisiones, modificaciones, venta previa o retiro del mercado. Imágenes meramente ilustrativas.

CASA CON 5 SUITES Y 770 M² EN VENTA EN RIVIERA DE SÃO LOURENÇO

Residencia de alto nivel con 5 dormitorios, todos en suite, distribuida en 770,15 m² de superficie construida en un terreno de 1.014 m². La propiedad ofrece 5 plazas de garaje cubiertas y 2 descubiertas, además de cuarto de servicio. Se destaca por la sofisticación de sus acabados: amueblada con estándar premium, área gourmet completa con parrilla gourmet en el balcón, chopera en el balcón, bodega, sauna húmeda, piscina climatizada con playa y cascada, jacuzzi, hidromasaje y plaza de fuego. Complementan la experiencia la automatización residencial, aire acondicionado en dormitorios y sala, ducha con agua caliente a gas, cámaras de seguridad, depósito en el garaje e infraestructura para recarga de vehículos eléctricos. Casa de casero integrada al proyecto.

Ubicada en Riviera de São Lourenço, en Bertioga, esta residencia representa el máximo refinamiento del lifestyle costero. El inmueble forma parte de uno de los condominios más prestigiosos del litoral paulista, caracterizado por infraestructura completa, proximidad a hermosas playas y alto nivel de calidad de vida, proporcionando a los propietarios una experiencia única de residencia de lujo.

CARACTERÍSTICAS DE LA UNIDAD

- Bodega
- Aire acondicionado – Dormitorios
- Aire acondicionado – Sala
- Domótica
- Cámaras de seguridad
- Cargador para vehículo eléctrico
- Casa del casero
- Cascada
- Chopera en el balcón
- Parrilla / Asador
- Calentador de agua a gas
- Antecocina en planta alta
- Trastero en el garaje
- Balcón acristalado
- Área Gourmet
- Jacuzzi / Hidromasaje
- Jacuzzi
- Lavabo / Aseo
- Amueblado con acabados de alto nivel
- Piscina climatizada
- Zona de fogata
- Piscina con entrada tipo playa
- Cuarto de servicio
- Sauna de vapor



Valores y disponibilidad sujetos a cambios sin previo aviso. La información de este documento está sujeta a errores, omisiones, modificaciones, venta previa o retiro del mercado. Imágenes meramente ilustrativas.





Valores y disponibilidad sujetos a cambios sin previo aviso. La información de este documento está sujeta a errores, omisiones, modificaciones, venta previa o retiro del mercado. Imágenes meramente ilustrativas.





Valores y disponibilidad sujetos a cambios sin previo aviso. La información de este documento está sujeta a errores, omisiones, modificaciones, venta previa o retiro del mercado. Imágenes meramente ilustrativas.





Valores y disponibilidad sujetos a cambios sin previo aviso. La información de este documento está sujeta a errores, omisiones, modificaciones, venta previa o retiro del mercado. Imágenes meramente ilustrativas.





Valores y disponibilidad sujetos a cambios sin previo aviso. La información de este documento está sujeta a errores, omisiones, modificaciones, venta previa o retiro del mercado. Imágenes meramente ilustrativas.





Valores y disponibilidad sujetos a cambios sin previo aviso. La información de este documento está sujeta a errores, omisiones, modificaciones, venta previa o retiro del mercado. Imágenes meramente ilustrativas.



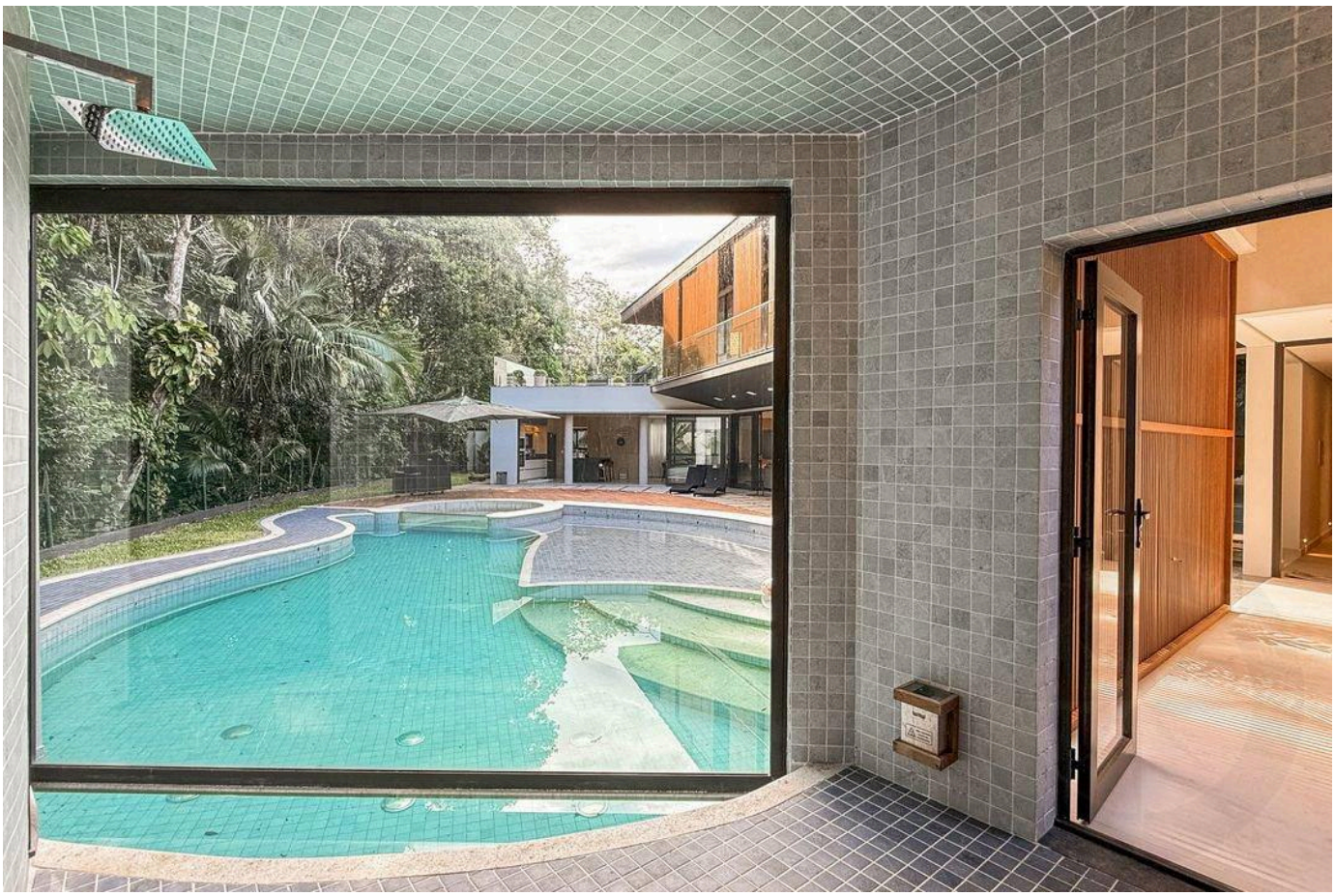

Valores y disponibilidad sujetos a cambios sin previo aviso. La información de este documento está sujeta a errores, omisiones, modificaciones, venta previa o retiro del mercado. Imágenes meramente ilustrativas.





Valores y disponibilidad sujetos a cambios sin previo aviso. La información de este documento está sujeta a errores, omisiones, modificaciones, venta previa o retiro del mercado. Imágenes meramente ilustrativas.





Valores y disponibilidad sujetos a cambios sin previo aviso. La información de este documento está sujeta a errores, omisiones, modificaciones, venta previa o retiro del mercado. Imágenes meramente ilustrativas.





Valores y disponibilidad sujetos a cambios sin previo aviso. La información de este documento está sujeta a errores, omisiones, modificaciones, venta previa o retiro del mercado. Imágenes meramente ilustrativas.

ALTO ESTÁNDAR EN RIVIERA DE SÃO LOURENÇO.

Alexandre Rodrigues

CRECI 44468-J

+55 (13) 99628-7514

VER TODAS LAS FOTOS →

MARINEHOUSE.COM.BR