منزل مع 5 أجنحة و 770 m² للبيع في Riviera de São Lourenço

RIVIERA DE SÃO LOURENÇO · BERTIOGA

R$ 24.500.000 (US$ 4,103,715)



المرجع	غرف النوم	أجنحة	مواقف	المساحة م²
ZY-5610	5	5	7	770

رسوم المجمع R$ 1.900 شهرياً ضريبة العقار (IPTU) R$ 2.500 سنوياً

الأسعار والتوفر قابلة للتغيير دون إشعار مسبق. المعلومات الواردة في هذا المستند قد تتضمن أخطاء أو سهواً، وهي عرضة للتعديل أو البيع المسبق أو السحب من السوق. الصور لأغراض توضيحية فقط.

منزل مع 5 أجنحة و 770 m² للبيع في Riviera de São Lourenço

إقامة عالية المستوى بـ 5 غرف نوم جميعها بحمام خاص موزعة على مساحة 770 م² من المساحة المبنية على قطعة أرض بمساحة 1.014 م². يتوفر في العقار 3 مواقف سيارات مغطاة و2 مكشوفة، بالإضافة إلى بنية تحتية شاملة للراحة والترفيه: حمام سباحة مُدفأ مع شلال وشاطئ ضحل، منطقة طهي فاخرة مع شوبيرا على الشرفة والشواية، غرفة ساونا بخارية، حمام بالمساج والجاكوزي. تكمل الإقامة غرفة خدمة، قبو نبيذ، نظام تحكم ذكي بالمنزل، تكييف هواء في غرف النوم والمعيشة، دش مُدفأ بالغاز، كاميرات أمان ومحطة شحن للسيارات الكهربائية. يتم تسليم العقار بشكل كامل مفروش وجاهز للسكن. يقع في Riviera de São Lourenço في Bertioga، وهذه الإقامة جزء من أحد أكثر الفنادق السكنية المرموقة على ساحل سان باولو، مشهور ببنيته التحتية الشاملة وقربه من الشواطئ الخلابة ومستواه العالي من جودة الحياة. يوفر الموقع المتميز الهدوء والأمان والوصول إلى جميع المرافق التي تميز التنمية المستدامة في المنطقة.

مميزات الوحدة

- قبو نبيذ
- تكييف – غرف النوم
- تكييف – غرفة المعيشة
- أتمتة المنزل
- كاميرات مراقبة
- شاحن سيارات كهربائية
- بيت الحارس
- شلال
- شوبيرا على الشرفة
- شواية
- سخان مياه بالغاز
- غرفة تحضير في الطابق العلوي
- مخزن في المرآب
- شرفة مغلقة بالزجاج
- منطقة غورميه
- جاكوزي
- دورة مياه للضيوف
- مفروش بتشطيبات راقية
- مسبح مدفأ
- منطقة موقد خارجي
- مدخل شاطئي في المسبح
- غرفة خدمة
- ساونا بخارية



الأسعار والتوفر قابلة للتغيير دون إشعار مسبق. المعلومات الواردة في هذا المستند قد تتضمن أخطاء أو سهواً، وهي عرضة للتعديل أو البيع المسبق أو السحب من السوق. الصور لأغراض توضيحية فقط.





الأسعار والتوفر قابلة للتغيير دون إشعار مسبق. المعلومات الواردة في هذا المستند قد تتضمن أخطاء أو سهواً، وهي عرضة للتعديل أو البيع المسبق أو السحب من السوق. الصور لأغراض توضيحية فقط.





الأسعار والتوفر قابلة للتغيير دون إشعار مسبق. المعلومات الواردة في هذا المستند قد تتضمن أخطاء أو سهواً، وهي عرضة للتعديل أو البيع المسبق أو السحب من السوق. الصور لأغراض توضيحية فقط.





الأسعار والتوفر قابلة للتغيير دون إشعار مسبق. المعلومات الواردة في هذا المستند قد تتضمن أخطاء أو سهواً، وهي عرضة للتعديل أو البيع المسبق أو السحب من السوق. الصور لأغراض توضيحية فقط.





الأسعار والتوفر قابلة للتغيير دون إشعار مسبق. المعلومات الواردة في هذا المستند قد تتضمن أخطاء أو سهواً، وهي عرضة للتعديل أو البيع المسبق أو السحب من السوق. الصور لأغراض توضيحية فقط.





الأسعار والتوفر قابلة للتغيير دون إشعار مسبق. المعلومات الواردة في هذا المستند قد تتضمن أخطاء أو سهواً، وهي عرضة للتعديل أو البيع المسبق أو السحب من السوق. الصور لأغراض توضيحية فقط.



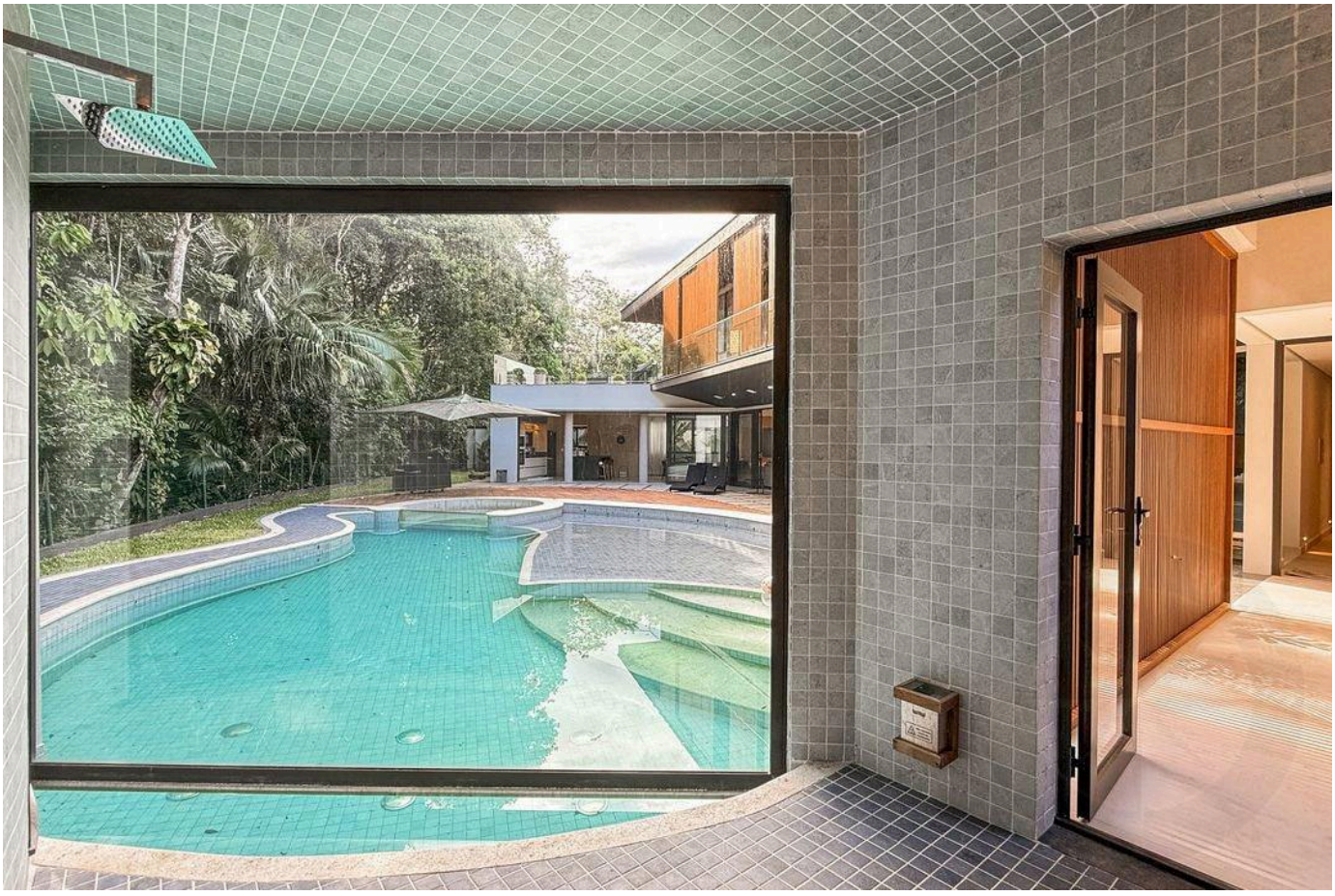

الأسعار والتوفر قابلة للتغيير دون إشعار مسبق. المعلومات الواردة في هذا المستند قد تتضمن أخطاء أو سهواً، وهي عرضة للتعديل أو البيع المسبق أو السحب من السوق. الصور لأغراض توضيحية فقط.





الأسعار والتوفر قابلة للتغيير دون إشعار مسبق. المعلومات الواردة في هذا المستند قد تتضمن أخطاء أو سهواً، وهي عرضة للتعديل أو البيع المسبق أو السحب من السوق. الصور لأغراض توضيحية فقط.





الأسعار والتوفر قابلة للتغيير دون إشعار مسبق. المعلومات الواردة في هذا المستند قد تتضمن أخطاء أو سهواً، وهي عرضة للتعديل أو البيع المسبق أو السحب من السوق. الصور لأغراض توضيحية فقط.





الأسعار والتوفر قابلة للتغيير دون إشعار مسبق. المعلومات الواردة في هذا المستند قد تتضمن أخطاء أو سهواً، وهي عرضة للتعديل أو البيع المسبق أو السحب من السوق. الصور لأغراض توضيحية فقط.

أرقى العقارات في ريفييرا دي ساو لورينسو.

Alexandre Rodrigues

CRECI 44468-J

+55 (13) 99628-7514

عرض جميع الصور ←