CASA

RIVIERA DE SÃO LOURENÇO · BERTIOGA

R$ 24.500.000



REF	DORMITÓRIOS	SUÍTES	VAGAS	ÁREA M²
ZY-5610	5	5	7	770

Condomínio R$ 1.900/mês IPTU R$ 2.500/ano

Valores e disponibilidade sujeitos a alteração sem aviso prévio. As informações deste documento estão sujeitas a erros, omissões, modificações, venda prévia ou retirada do mercado. Imagens meramente ilustrativas.

CASA

Residência de alto padrão com 5 dormitórios, sendo 5 suítes, distribuídos em 770,15 m² de área construída em terreno de 1.014 m². A propriedade oferece 5 vagas de garagem cobertas e 2 descobertas, além de quarto de serviço. Destaca-se pela sofisticação dos acabamentos: mobiliada com padrão premium, espaço gourmet completo com churrasqueira, chopeira na varanda, adega, sauna úmida, piscina aquecida com prainha e cascata, jacuzzi, hidromassagem e praça de fogo. Complementam a experiência a automação residencial, ar-condicionado em dormitórios e sala, chuveiro aquecido a gás, câmeras de segurança, depósito na garagem e infraestrutura para recarga de carros elétricos. Casa de caseiro integrada ao projeto.

Localizada na Riviera de São Lourenço, em Bertioga, esta residência representa o refinamento máximo do lifestyle costeiro. O imóvel integra um dos condomínios mais conceituados do litoral paulista, caracterizado pela infraestrutura completa, proximidade com belas praias e elevado padrão de qualidade de vida, proporcionando aos proprietários uma experiência única de residência de luxo.

CARACTERÍSTICAS DA UNIDADE

- Adega
- Ar-condicionado - Dormitórios
- Ar-condicionado - Sala
- Automação Residencial
- Câmeras de Segurança
- Carregador para Carro Elétrico
- Casa de Caseiro
- Cascata
- Chopeira na varanda
- Churrasqueira
- Chuveiro aquecido a gas
- Copa Piso Superior
- Depósito na Garagem
- Envidraçamento de Sacada
- Espaço Gourmet
- Hidromassagem
- Jacuzzi
- Lavabo
- Mobiliado com acabamento de alto padrão
- Piscina Aquecida
- Praça de Fogo
- Prainha
- Quarto de serviço
- Sauna Úmida



Valores e disponibilidade sujeitos a alteração sem aviso prévio. As informações deste documento estão sujeitas a erros, omissões, modificações, venda prévia ou retirada do mercado. Imagens meramente ilustrativas.





Valores e disponibilidade sujeitos a alteração sem aviso prévio. As informações deste documento estão sujeitas a erros, omissões, modificações, venda prévia ou retirada do mercado. Imagens meramente ilustrativas.





Valores e disponibilidade sujeitos a alteração sem aviso prévio. As informações deste documento estão sujeitas a erros, omissões, modificações, venda prévia ou retirada do mercado. Imagens meramente ilustrativas.





Valores e disponibilidade sujeitos a alteração sem aviso prévio. As informações deste documento estão sujeitas a erros, omissões, modificações, venda prévia ou retirada do mercado. Imagens meramente ilustrativas.





Valores e disponibilidade sujeitos a alteração sem aviso prévio. As informações deste documento estão sujeitas a erros, omissões, modificações, venda prévia ou retirada do mercado. Imagens meramente ilustrativas.





Valores e disponibilidade sujeitos a alteração sem aviso prévio. As informações deste documento estão sujeitas a erros, omissões, modificações, venda prévia ou retirada do mercado. Imagens meramente ilustrativas.



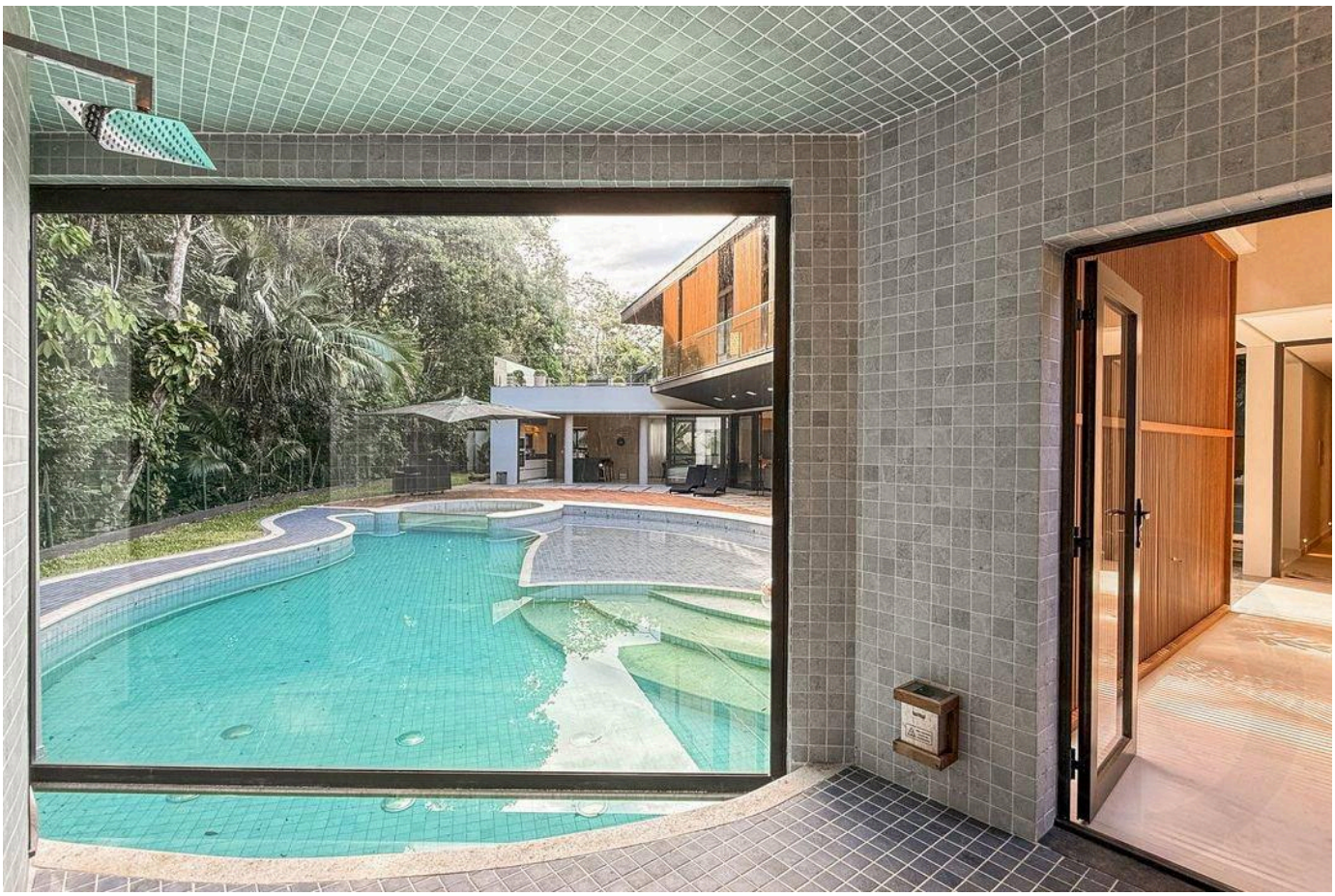

Valores e disponibilidade sujeitos a alteração sem aviso prévio. As informações deste documento estão sujeitas a erros, omissões, modificações, venda prévia ou retirada do mercado. Imagens meramente ilustrativas.





Valores e disponibilidade sujeitos a alteração sem aviso prévio. As informações deste documento estão sujeitas a erros, omissões, modificações, venda prévia ou retirada do mercado. Imagens meramente ilustrativas.





Valores e disponibilidade sujeitos a alteração sem aviso prévio. As informações deste documento estão sujeitas a erros, omissões, modificações, venda prévia ou retirada do mercado. Imagens meramente ilustrativas.





Valores e disponibilidade sujeitos a alteração sem aviso prévio. As informações deste documento estão sujeitas a erros, omissões, modificações, venda prévia ou retirada do mercado. Imagens meramente ilustrativas.

ALTO PADRÃO NA RIVIERA DE SÃO LOURENÇO.

Alexandre Rodrigues

CRECI 44468-J

+55 (13) 99628-7514

VISUALIZAR TODAS AS FOTOS →