منزل مع 4 أجنحة و 268 m² للبيع في Riviera de São Lourenço

RIVIERA DE SÃO LOURENÇO · BERTIOGA

R$ 5.500.000 (US$ 921,273)

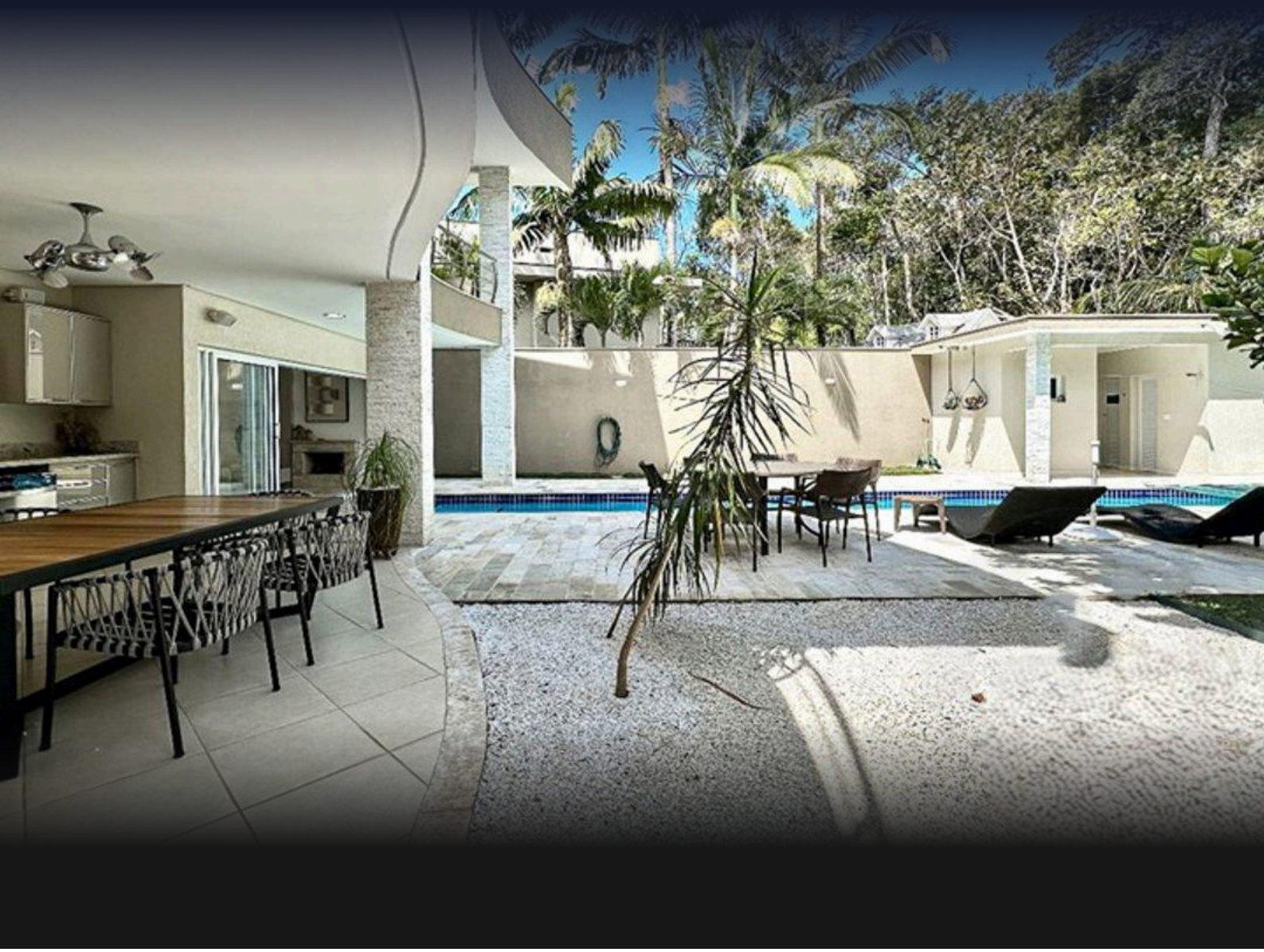

المرجع	غرف النوم	أجنحة	مواقف	المساحة م²
ZY-5584	4	4	6	269

رسوم المجمع R$ 1.134 شهرياً ضريبة العقار (IPTU) R$ 635 سنوياً

الأسعار والتوفر قابلة للتغيير دون إشعار مسبق. المعلومات الواردة في هذا المستند قد تتضمن أخطاء أو سهواً، وهي عرضة للتعديل أو البيع المسبق أو السحب من السوق. الصور لأغراض توضيحية فقط.

منزل مع 4 أجنحة و 268 m² للبيع في Riviera de São Lourenço

منزل راقي يتميز بـ 4 غرف نوم موصولة بحمامات خاصة موزعة على مساحة 270 م² من المساحة المبنية على قطعة أرض بمساحة 466 م². يتضمن العقار 4 مواقف سيارات (موقفان مغطيان وموقفان مكشوفان)، بركة سباحة، مساحات خضراء واسعة، وفضاء للطهي الراقي. مزود بنظام أتمتة منزلية، تدفئة غاز، تكييف هواء في غرف النوم والصالة، وينتظر الاحتلال الفوري بأثاثات فاخرة. يقع العقار في Riviera de São Lourenço، بيرتيوجا، وبشكل جزءًا من مجتمع حصري مغلق يتمتع بالبنية التحتية الكاملة، القرب من الشواطئ الخلابة، وجودة حياة متميزة. تشتهر المنطقة بتطويرها المخطط والاستثنائية، مما يؤكد مكانتها كأحد الوجهات الأكثر طلبًا على ساحل ولاية سان باولو.

مميزات الوحدة

- تدفئة بالغاز
- تكييف – غرف النوم
- تكييف – غرفة المعيشة
- منطقة خضراء
- أتمتة المنزل
- مفروش
- حمام سباحة



الأسعار والتوفر قابلة للتغيير دون إشعار مسبق. المعلومات الواردة في هذا المستند قد تتضمن أخطاء أو سهواً، وهي عرضة للتعديل أو البيع المسبق أو السحب من السوق. الصور لأغراض توضيحية فقط.

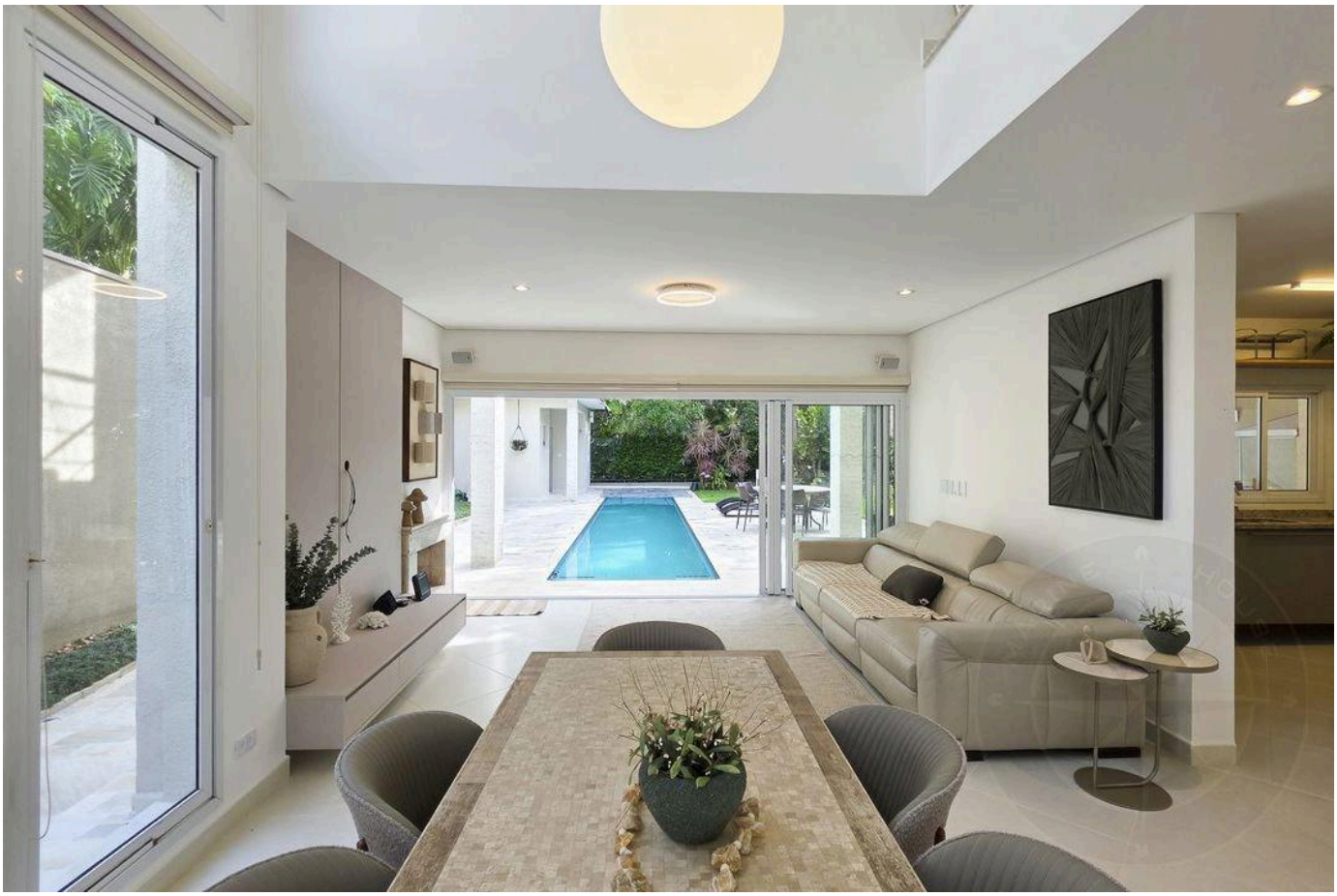

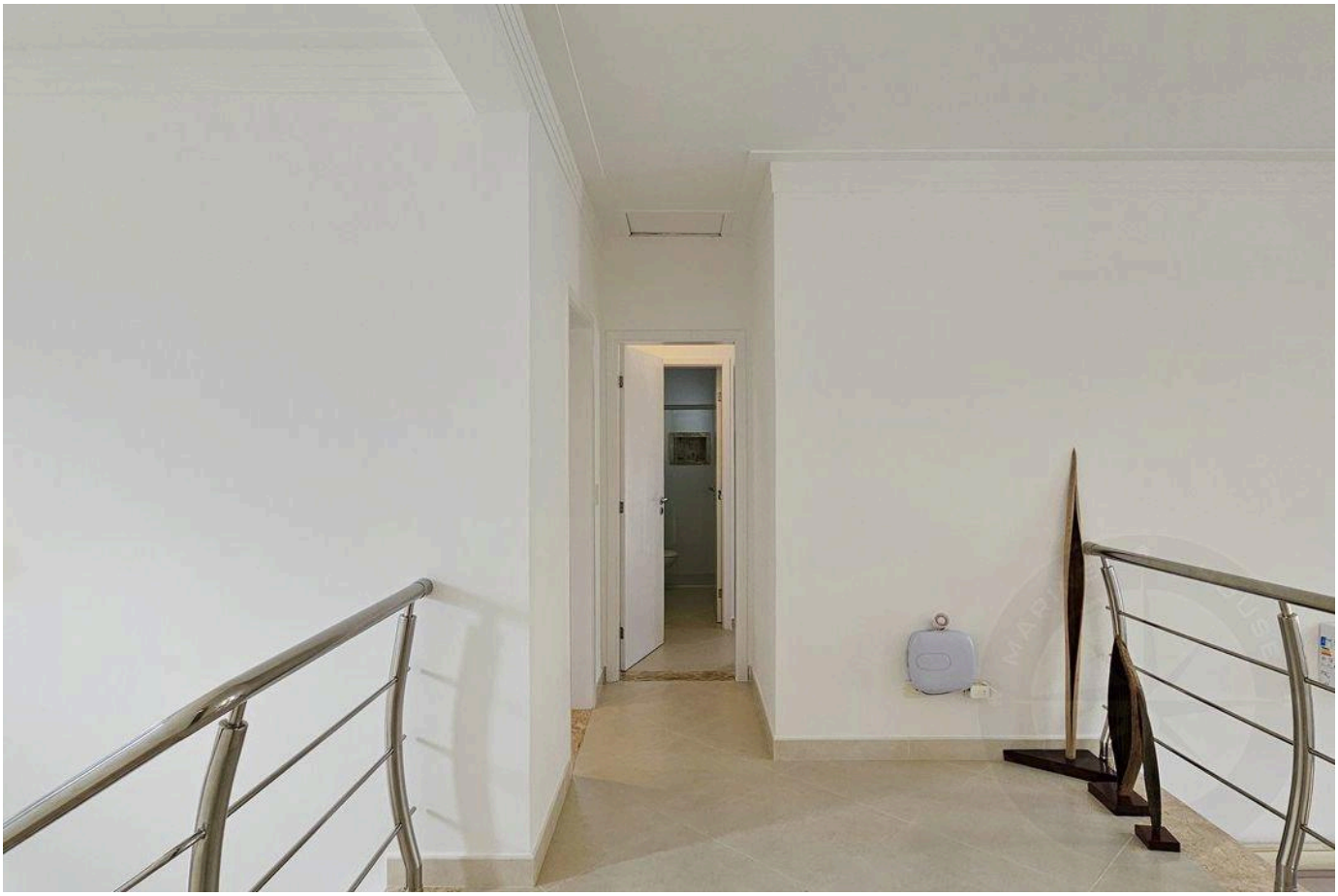

الأسعار والتوفر قابلة للتغيير دون إشعار مسبق. المعلومات الواردة في هذا المستند قد تتضمن أخطاء أو سهواً، وهي عرضة للتعديل أو البيع المسبق أو السحب من السوق. الصور لأغراض توضيحية فقط.





الأسعار والتوفر قابلة للتغيير دون إشعار مسبق. المعلومات الواردة في هذا المستند قد تتضمن أخطاء أو سهواً، وهي عرضة للتعديل أو البيع المسبق أو السحب من السوق. الصور لأغراض توضيحية فقط.





الأسعار والتوفر قابلة للتغيير دون إشعار مسبق. المعلومات الواردة في هذا المستند قد تتضمن أخطاء أو سهواً، وهي عرضة للتعديل أو البيع المسبق أو السحب من السوق. الصور لأغراض توضيحية فقط.



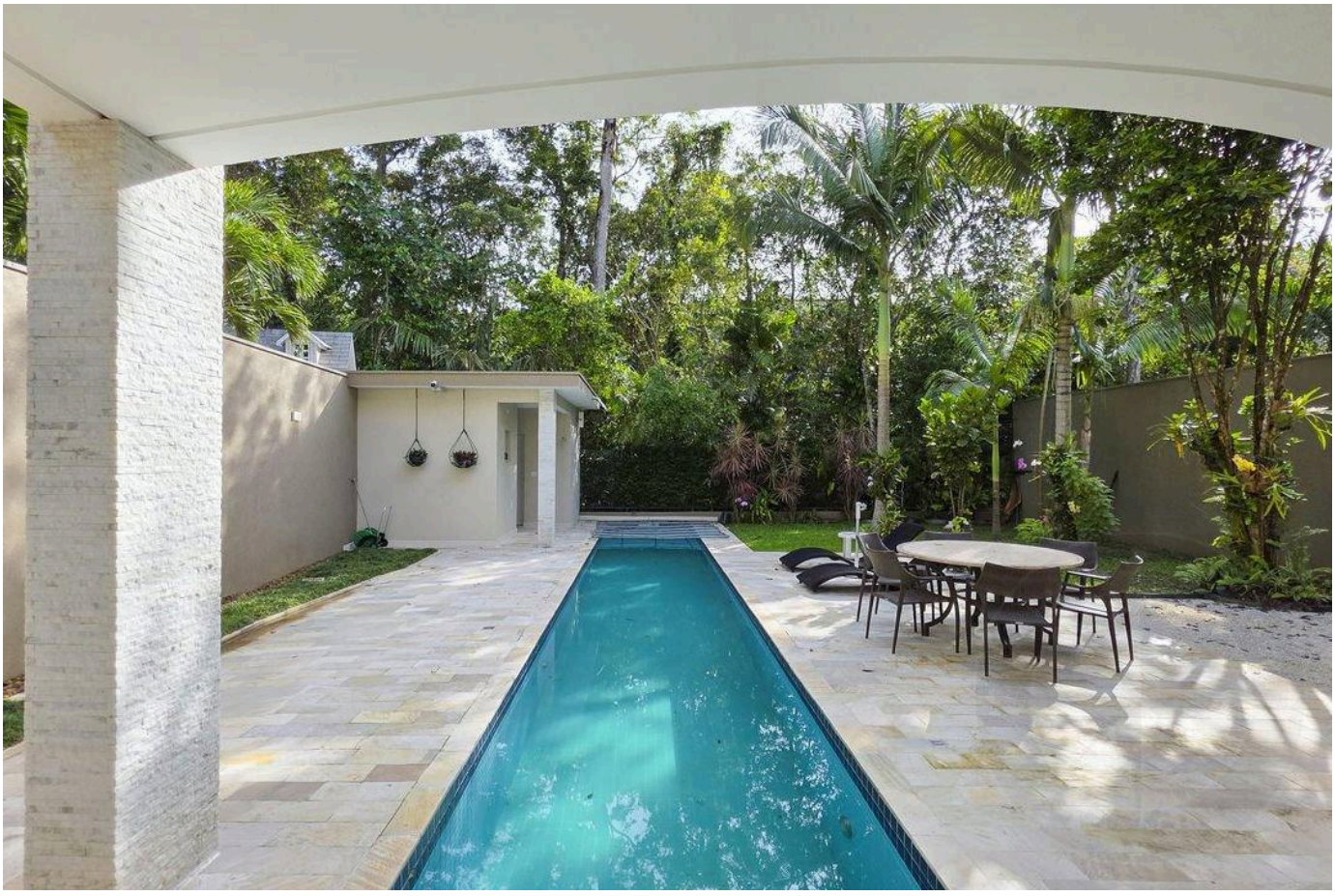

الأسعار والتوفر قابلة للتغيير دون إشعار مسبق. المعلومات الواردة في هذا المستند قد تتضمن أخطاء أو سهواً، وهي عرضة للتعديل أو البيع المسبق أو السحب من السوق. الصور لأغراض توضيحية فقط.



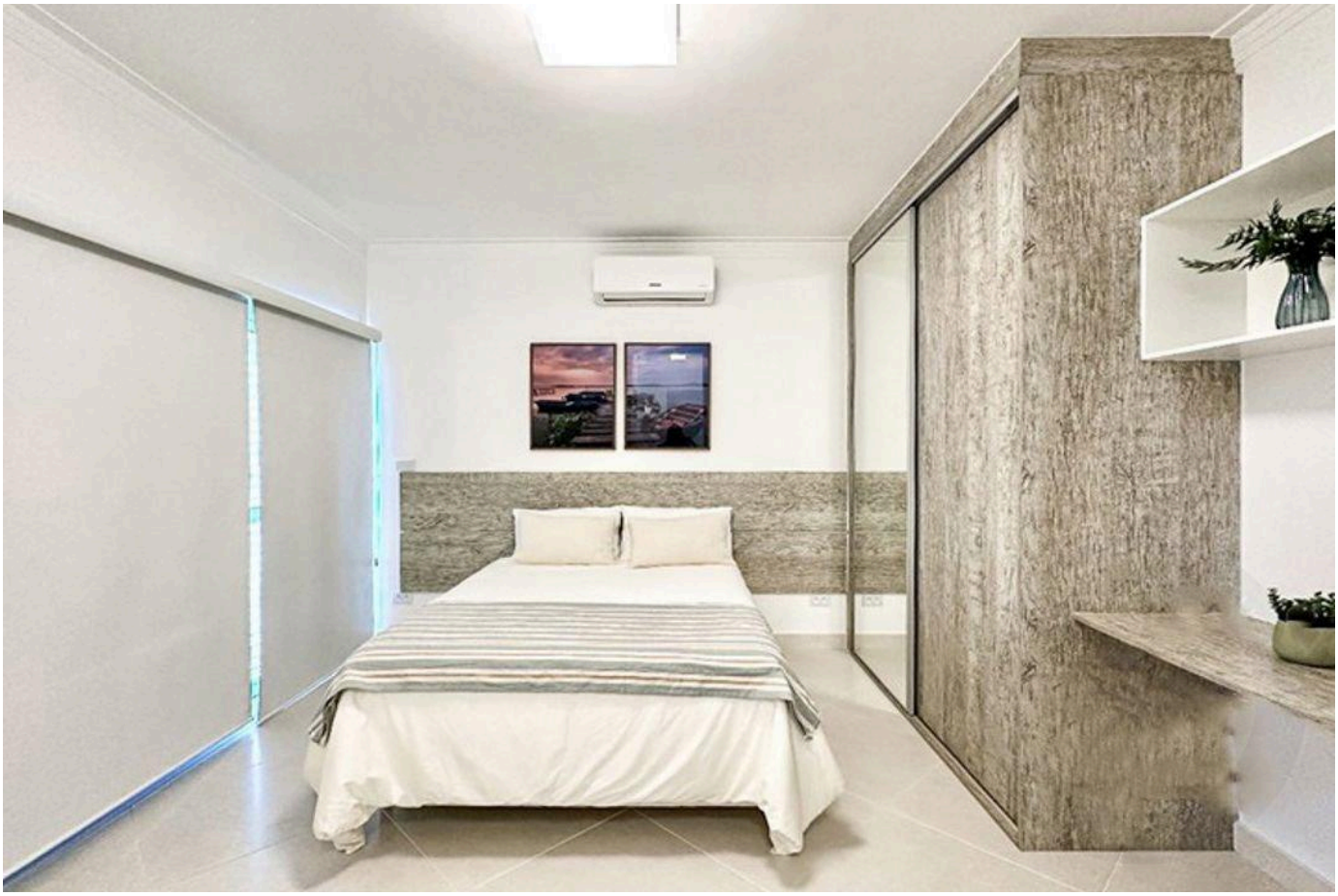

الأسعار والتوفر قابلة للتغيير دون إشعار مسبق. المعلومات الواردة في هذا المستند قد تتضمن أخطاء أو سهواً، وهي عرضة للتعديل أو البيع المسبق أو السحب من السوق. الصور لأغراض توضيحية فقط.





الأسعار والتوفر قابلة للتغيير دون إشعار مسبق. المعلومات الواردة في هذا المستند قد تتضمن أخطاء أو سهواً، وهي عرضة للتعديل أو البيع المسبق أو السحب من السوق. الصور لأغراض توضيحية فقط.

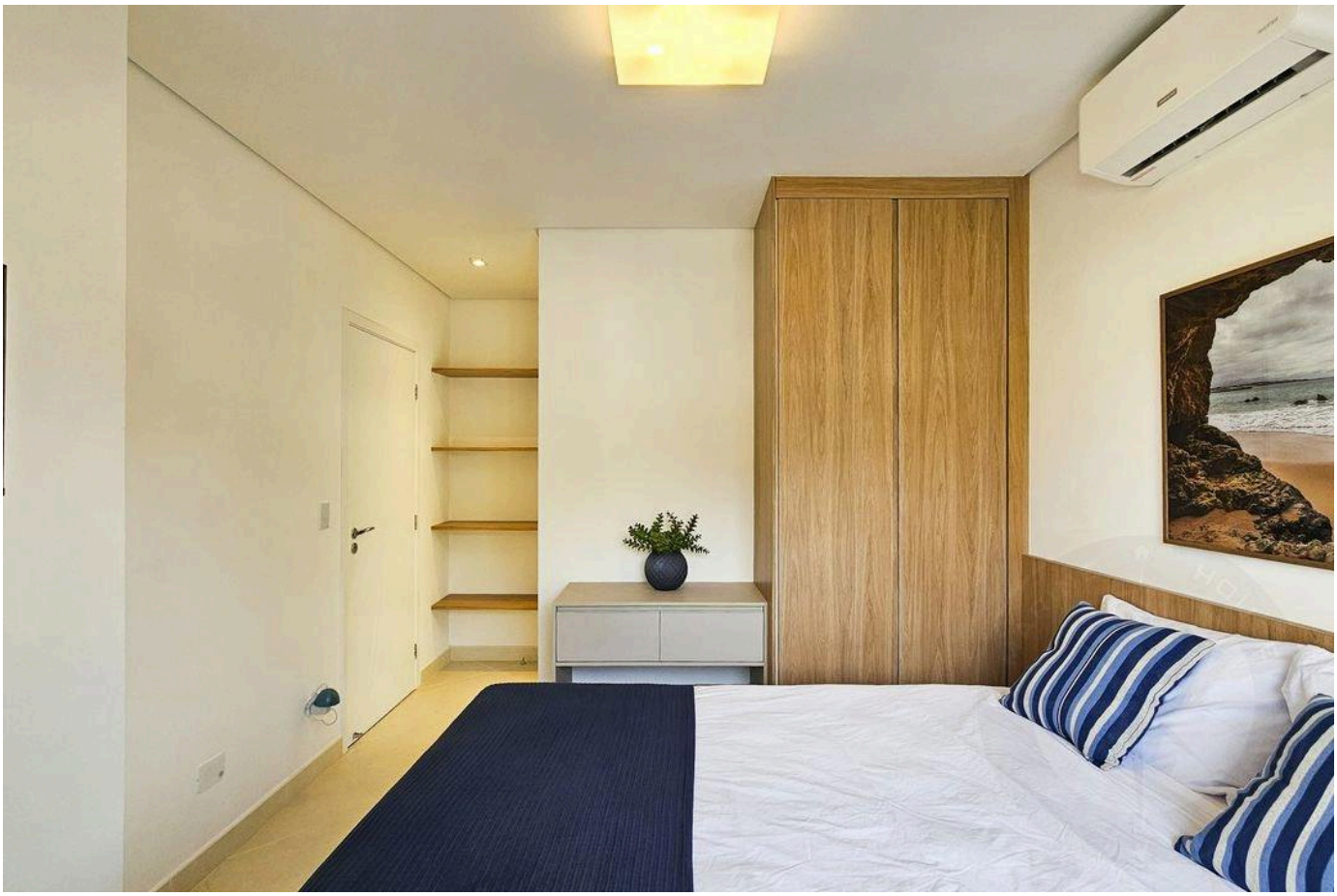

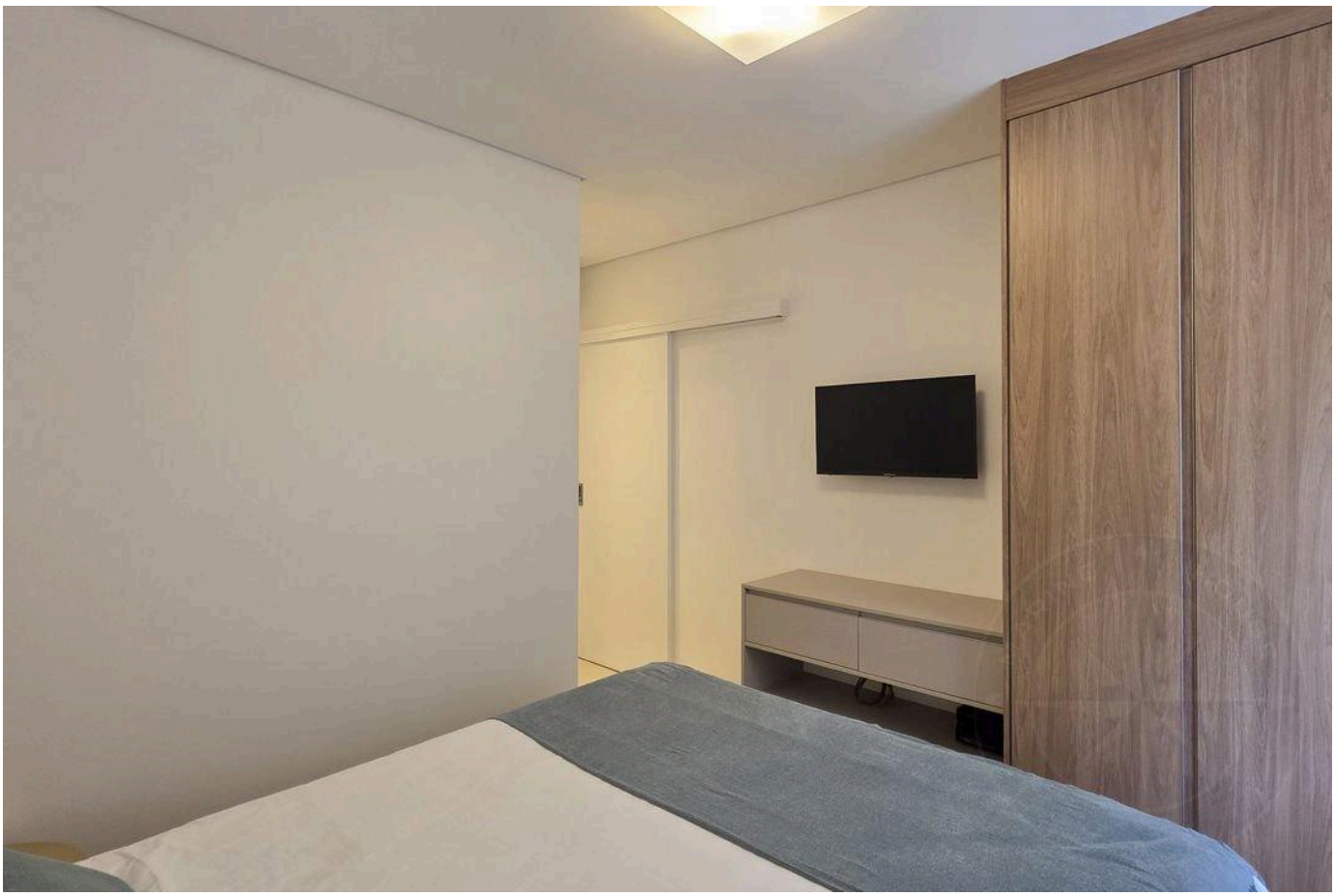

الأسعار والتوفر قابلة للتغيير دون إشعار مسبق. المعلومات الواردة في هذا المستند قد تتضمن أخطاء أو سهواً، وهي عرضة للتعديل أو البيع المسبق أو السحب من السوق. الصور لأغراض توضيحية فقط.





الأسعار والتوفر قابلة للتغيير دون إشعار مسبق. المعلومات الواردة في هذا المستند قد تتضمن أخطاء أو سهواً، وهي عرضة للتعديل أو البيع المسبق أو السحب من السوق. الصور لأغراض توضيحية فقط.





الأسعار والتوفر قابلة للتغيير دون إشعار مسبق. المعلومات الواردة في هذا المستند قد تتضمن أخطاء أو سهواً، وهي عرضة للتعديل أو البيع المسبق أو السحب من السوق. الصور لأغراض توضيحية فقط.

أرقى العقارات في ريفييرا دي ساو لورينسو.

Alexandre Rodrigues

CRECI 44468-J

+55 (13) 99628-7514

عرض جميع الصور ←