APARTAMENTO

RIVIERA DE SÃO LOURENÇO · BERTIOGA

R$ 7.000.000



REF	DORMITÓRIOS	SUÍTES	VAGAS	ÁREA M²
ZY-5539	4	4	3	189

Condomínio R$ 5.297/mês IPTU R$ 693/ano

Valores e disponibilidade sujeitos a alteração sem aviso prévio. As informações deste documento estão sujeitas a erros, omissões, modificações, venda prévia ou retirada do mercado. Imagens meramente ilustrativas.

APARTAMENTO

Apartamento com 4 dormitórios, sendo 4 suítes, distribuídos em 189 m² de área útil. A unidade oferece 3 vagas de garagem cobertas e recebe sol da manhã, com churrasqueira gourmet na varanda, proporcionando ambiente ideal para momentos de convivência e lazer.

Localizado na Riviera de São Lourenço, em Bertioga, o imóvel situa-se em um edifício de alto padrão que se destaca pela infraestrutura completa, proximidade com belas praias e elevado padrão de qualidade de vida, oferecendo aos residentes acesso privilegiado aos principais atrativos do litoral paulista.

CARACTERÍSTICAS DA UNIDADE

- Churrasqueira gourmet na varanda
- Sol da Manhã

CARACTERÍSTICAS DO CONDOMÍNIO

- Academia equipada
- Chopeira nas áreas comuns
- Churrasqueira nas áreas comuns
- Garagem subterrânea
- Lazer int. do módulo
- Piscina adulto
- Piscina infantil
- Quadra poliesportiva
- Quadra tênis
- Salão de festas
- Salão de jogos para adultos
- Serviço de praia



Valores e disponibilidade sujeitos a alteração sem aviso prévio. As informações deste documento estão sujeitas a erros, omissões, modificações, venda prévia ou retirada do mercado. Imagens meramente ilustrativas.



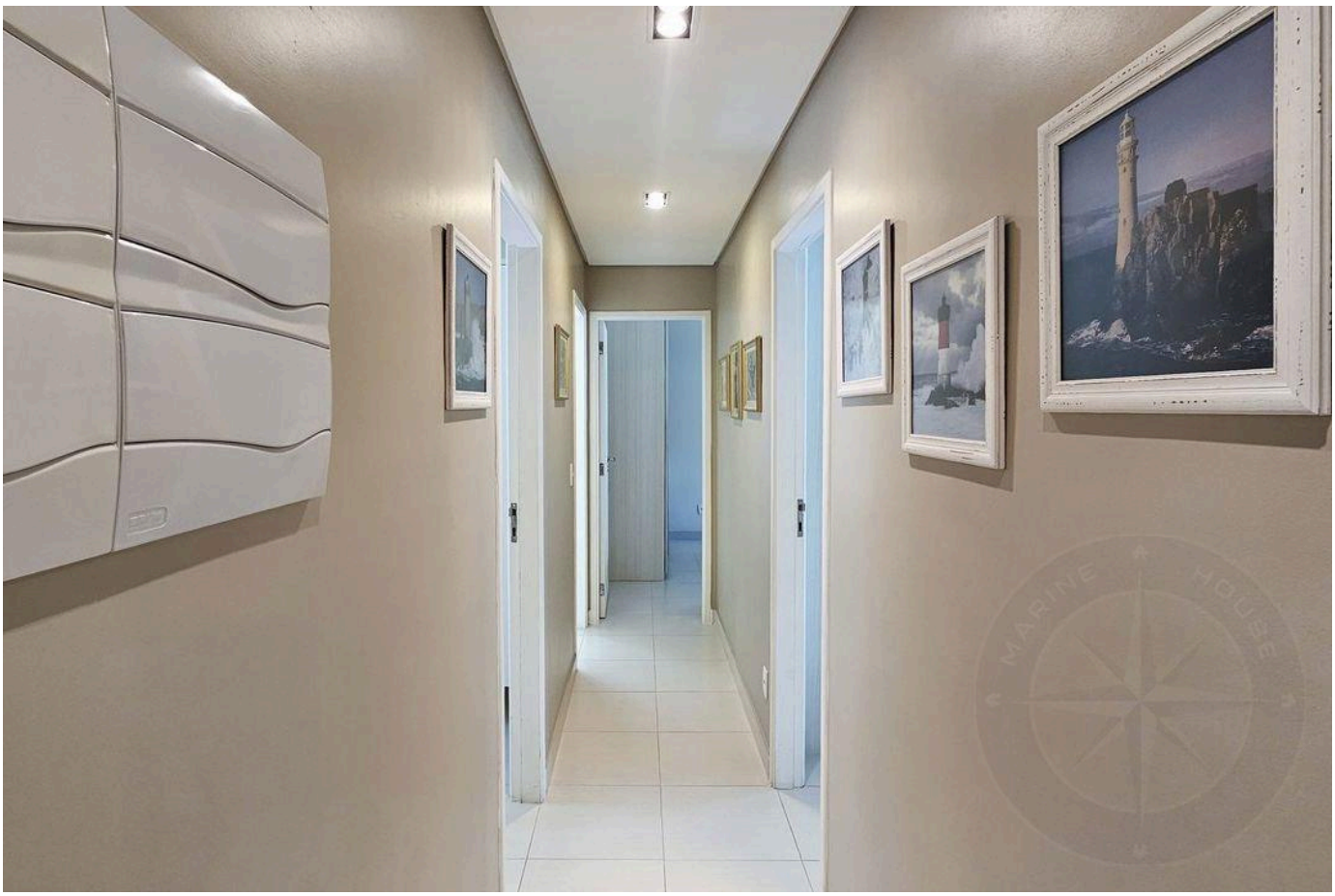

Valores e disponibilidade sujeitos a alteração sem aviso prévio. As informações deste documento estão sujeitas a erros, omissões, modificações, venda prévia ou retirada do mercado. Imagens meramente ilustrativas.





Valores e disponibilidade sujeitos a alteração sem aviso prévio. As informações deste documento estão sujeitas a erros, omissões, modificações, venda prévia ou retirada do mercado. Imagens meramente ilustrativas.





Valores e disponibilidade sujeitos a alteração sem aviso prévio. As informações deste documento estão sujeitas a erros, omissões, modificações, venda prévia ou retirada do mercado. Imagens meramente ilustrativas.

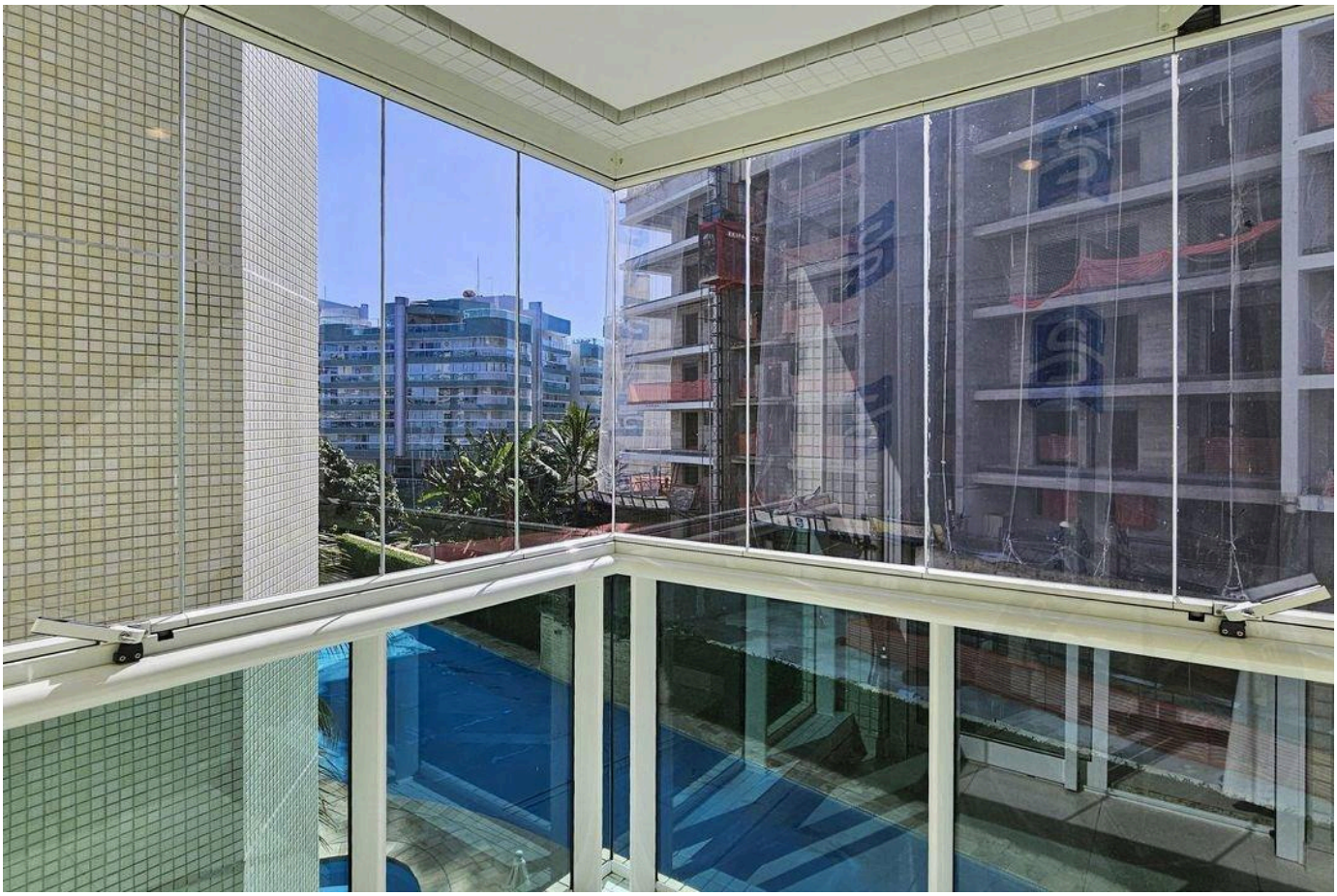



Valores e disponibilidade sujeitos a alteração sem aviso prévio. As informações deste documento estão sujeitas a erros, omissões, modificações, venda prévia ou retirada do mercado. Imagens meramente ilustrativas.



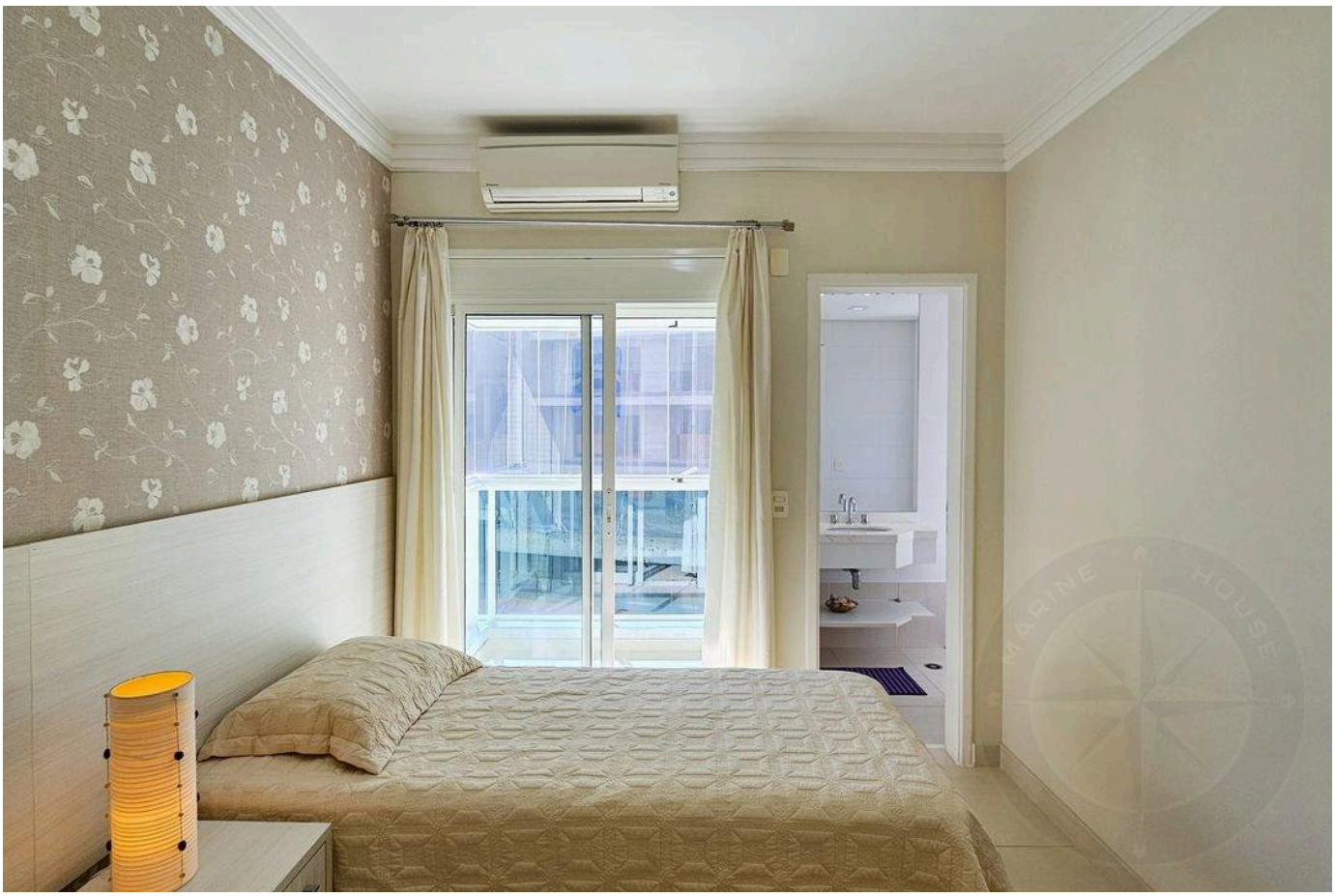

Valores e disponibilidade sujeitos a alteração sem aviso prévio. As informações deste documento estão sujeitas a erros, omissões, modificações, venda prévia ou retirada do mercado. Imagens meramente ilustrativas.





Valores e disponibilidade sujeitos a alteração sem aviso prévio. As informações deste documento estão sujeitas a erros, omissões, modificações, venda prévia ou retirada do mercado. Imagens meramente ilustrativas.

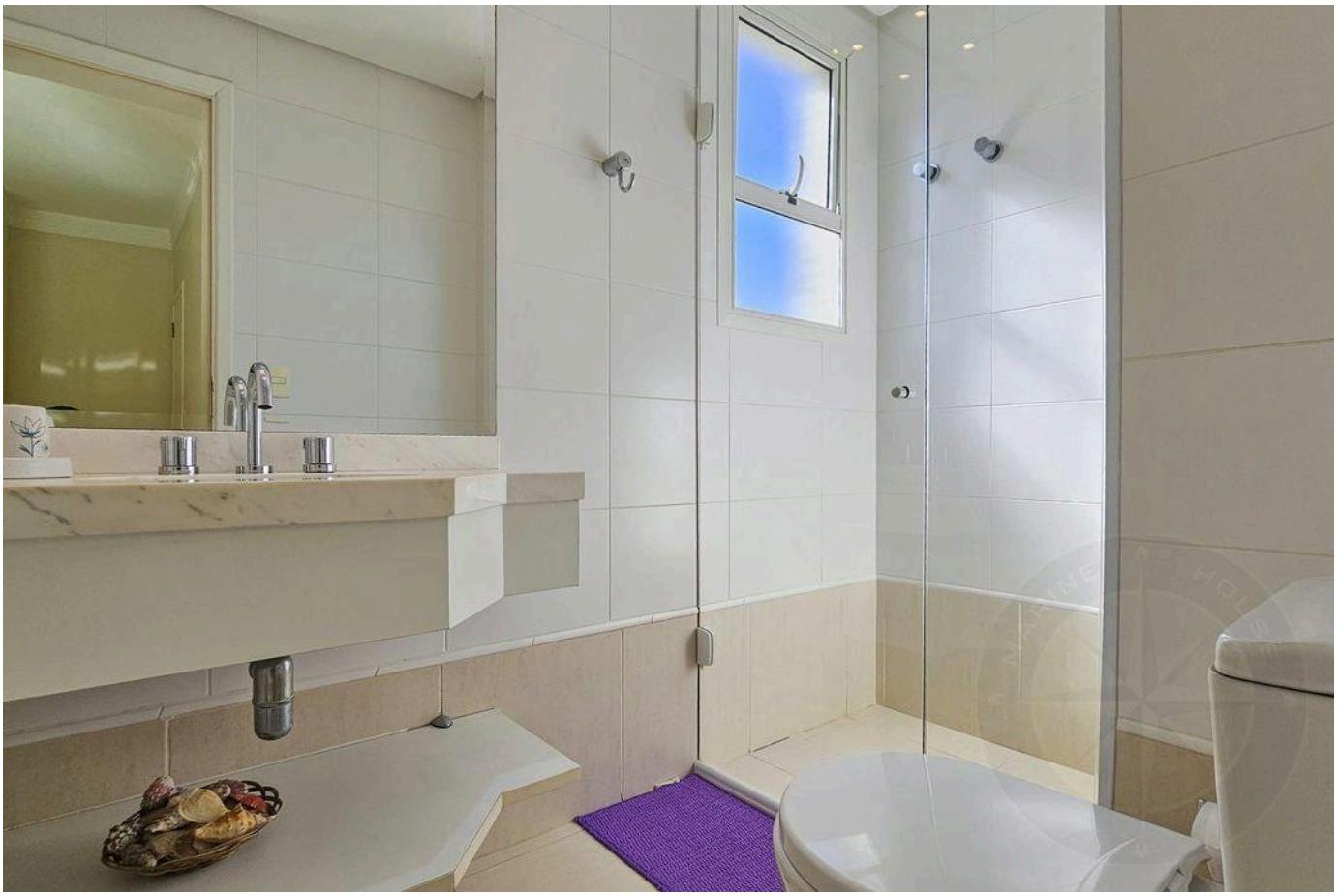

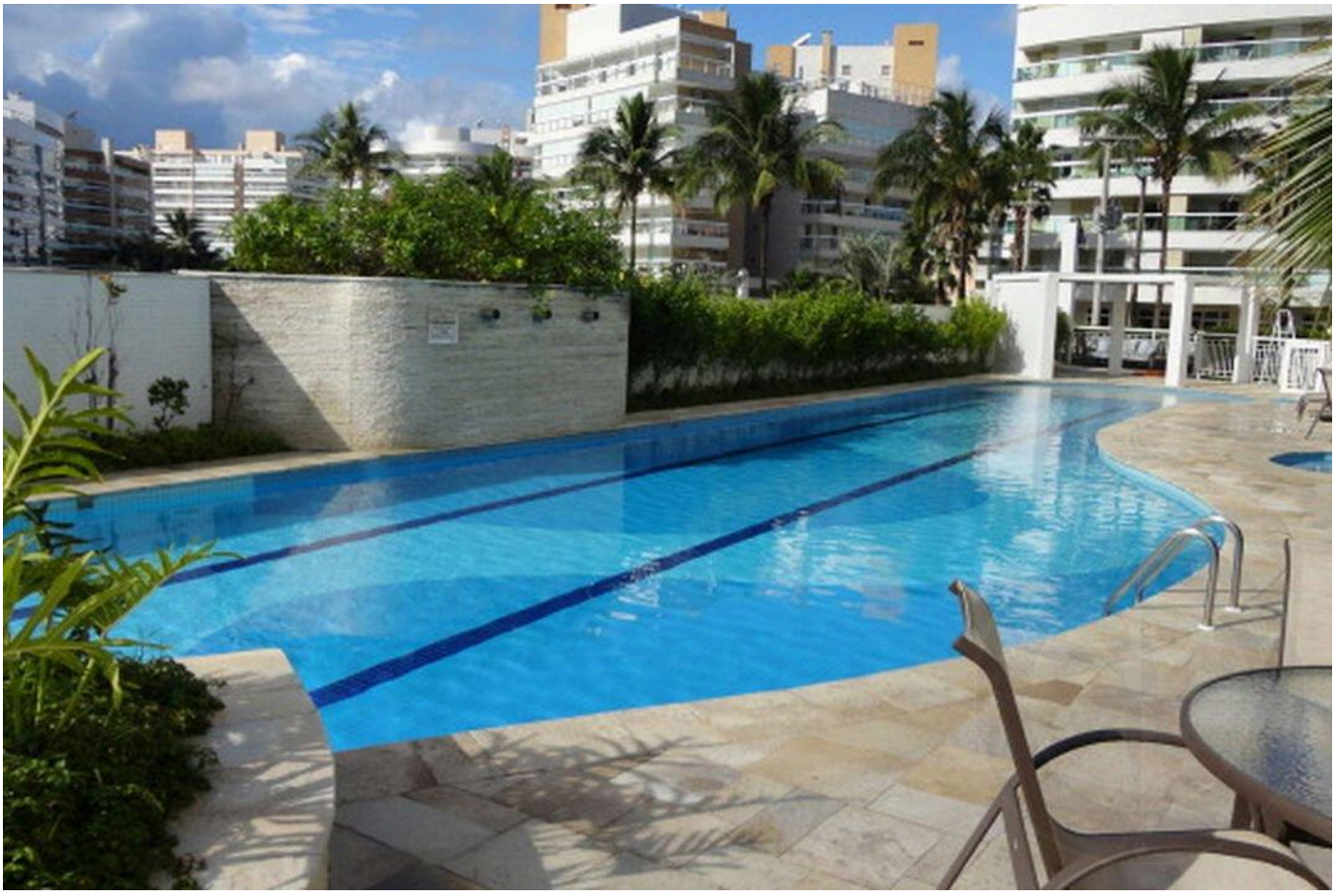

Valores e disponibilidade sujeitos a alteração sem aviso prévio. As informações deste documento estão sujeitas a erros, omissões, modificações, venda prévia ou retirada do mercado. Imagens meramente ilustrativas.





Valores e disponibilidade sujeitos a alteração sem aviso prévio. As informações deste documento estão sujeitas a erros, omissões, modificações, venda prévia ou retirada do mercado. Imagens meramente ilustrativas.





Valores e disponibilidade sujeitos a alteração sem aviso prévio. As informações deste documento estão sujeitas a erros, omissões, modificações, venda prévia ou retirada do mercado. Imagens meramente ilustrativas.

ALTO PADRÃO NA RIVIERA DE SÃO LOURENÇO.

Alexandre Rodrigues

CRECI 44468-J

+55 (13) 99628-7514

VISUALIZAR TODAS AS FOTOS →