# شقة مع 3 غرف نوم، منها 1 أجنحة، و 113 m² للبيع في Riviera de São Lourenço

RIVIERA DE SÃO LOURENÇO · BERTIOGA

**R$ 3.500.000** (US$ 586,265)



| المرجع | غرف النوم | أجنحة | مواقف | المساحة م² |
|---|---|---|---|---|
| ZY-5506 | 3 | 1 | 2 | 113 |

رسوم المجمع R$ 3.111 شهرياً  ضريبة العقار (IPTU) R$ 500 سنوياً



الأسعار والتوفر قابلة للتغيير دون إشعار مسبق. المعلومات الواردة في هذا المستند قد تتضمن أخطاء أو سهواً، وهي عرضة للتعديل أو البيع المسبق أو السحب من السوق. الصور لأغراض توضيحية فقط.

# شقة مع 3 غرف نوم، منها 1 أجنحة، و 113 m² للبيع في Riviera de São Lourenço

شقة تضم ثلاث غرف نوم وجناح واحد، موزعة على مساحة مفيدة قدرها 113.27 م². يتضمن العقار مكانين لوقوف السيارات المغطاة، تكييف الهواء في غرف النوم والمعيشة، دش مدفأ بالغاز، ومنطقة شواء على الشرفة، مع التسليم مفروشاً بتشطيبات راقية. يوفر المبنى عالي المستوى بنية تحتية شاملة تشمل حمامات السباحة للبالغين والأطفال، صالة رياضية مجهزة، منتجع صحي، مساحة فاخرة، حضانة أطفال، ملعب للأطفال، صالة ألعاب للكبار، وموقف سيارات تحت الأرض. يقع العقار في Riviera de São Lourenço بمدينة Bertioga، وهو جزء من مجمع سكني مرموق في المنطقة، معروف بالبنية التحتية الشاملة والقرب من الشواطئ الجميلة ومستويات جودة الحياة الاستثنائية. خيار ممتاز لمن يبحثون عن الراحة والأمان في إحدى أكثر المناطق الساحلية قيمة في ولاية سان باولو.

## مميزات الوحدة

- تكييف – غرف النوم
- تكييف – غرفة المعيشة
- شواية غورميه على الشرفة
- سخان مياه بالغاز
- مفروش

## مميزات المجمّع

- صالة رياضية مجهزة
- غرفة العاب أطفال
- منطقة غورميه
- مرآب تحت الأرض
- مسبح للكبار
- مسبح للأطفال
- ملعب أطفال
- صالة ألعاب للكبار
- سبا





الأسعار والتوفر قابلة للتغيير دون إشعار مسبق. المعلومات الواردة في هذا المستند قد تتضمن أخطاء أو سهواً، وهي عرضة للتعديل أو البيع المسبق أو السحب من السوق. الصور لأغراض توضيحية فقط.







الأسعار والتوفر قابلة للتغيير دون إشعار مسبق. المعلومات الواردة في هذا المستند قد تتضمن أخطاء أو سهواً، وهي عرضة للتعديل أو البيع المسبق أو السحب من السوق. الصور لأغراض توضيحية فقط.



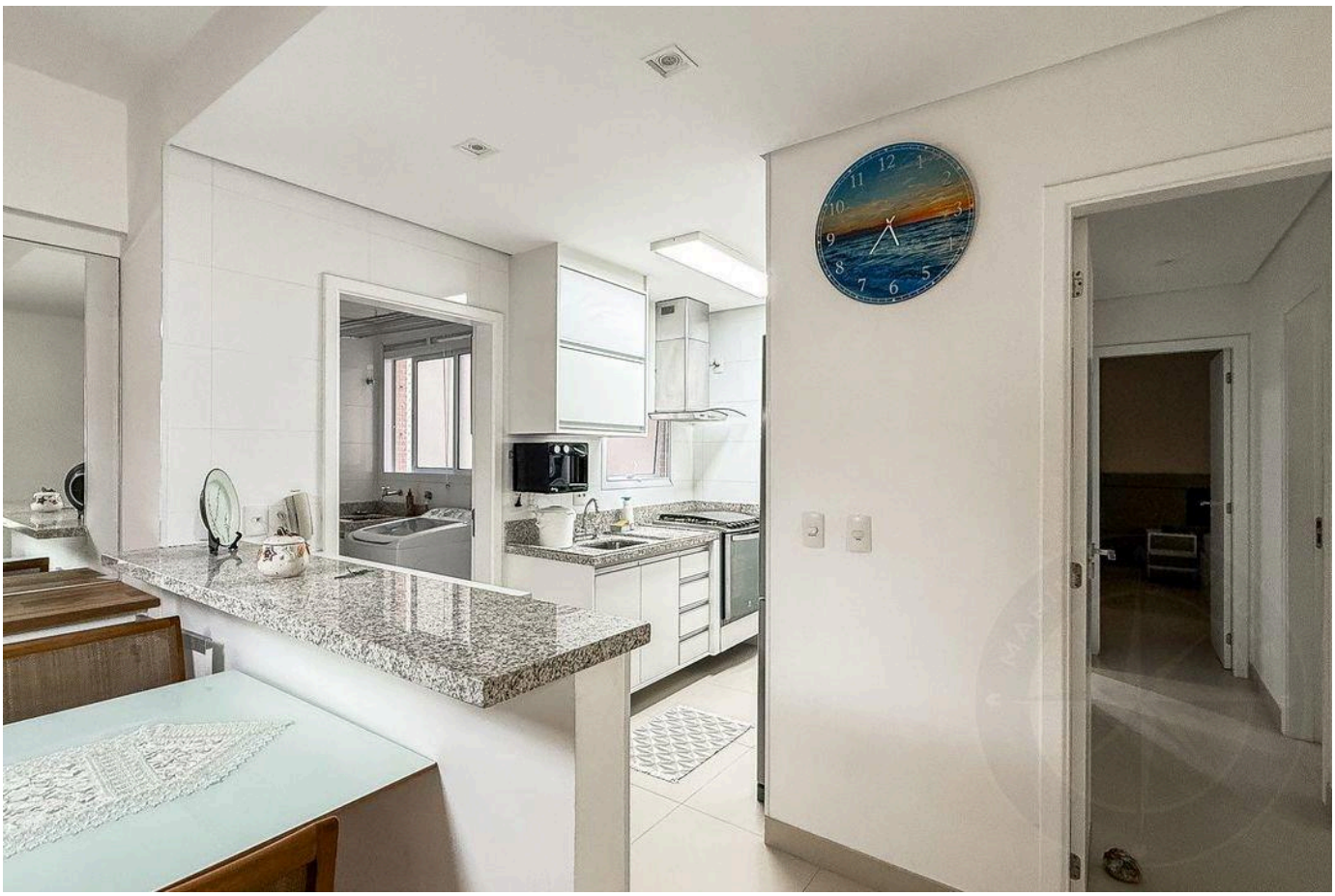



الأسعار والتوفر قابلة للتغيير دون إشعار مسبق. المعلومات الواردة في هذا المستند قد تتضمن أخطاء أو سهواً، وهي عرضة للتعديل أو البيع المسبق أو السحب من السوق. الصور لأغراض توضيحية فقط.







الأسعار والتوفر قابلة للتغيير دون إشعار مسبق. المعلومات الواردة في هذا المستند قد تتضمن أخطاء أو سهواً، وهي عرضة للتعديل أو البيع المسبق أو السحب من السوق. الصور لأغراض توضيحية فقط.



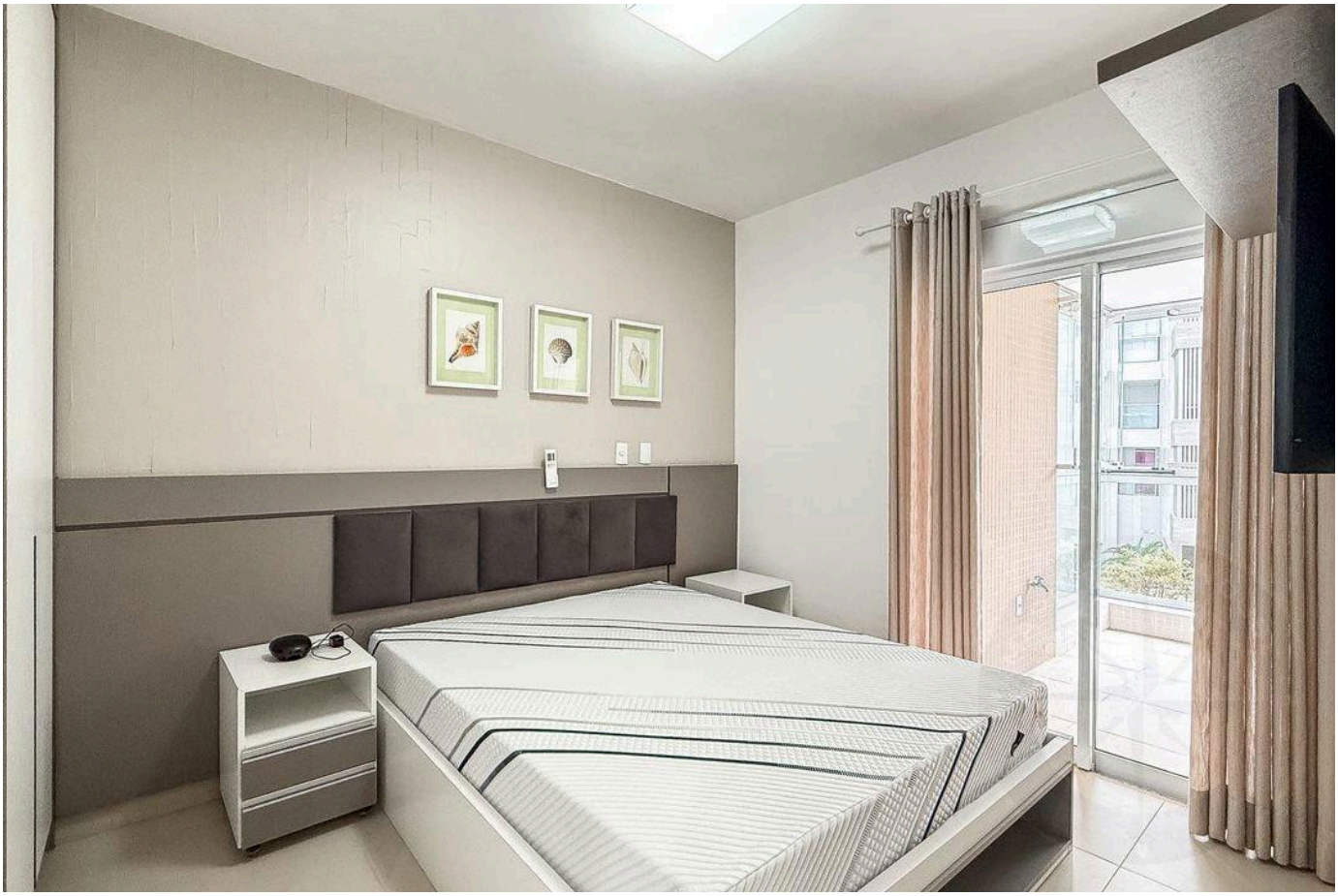


الأسعار والتوفر قابلة للتغيير دون إشعار مسبق. المعلومات الواردة في هذا المستند قد تتضمن أخطاء أو سهواً، وهي عرضة للتعديل أو البيع المسبق أو السحب من السوق. الصور لأغراض توضيحية فقط.



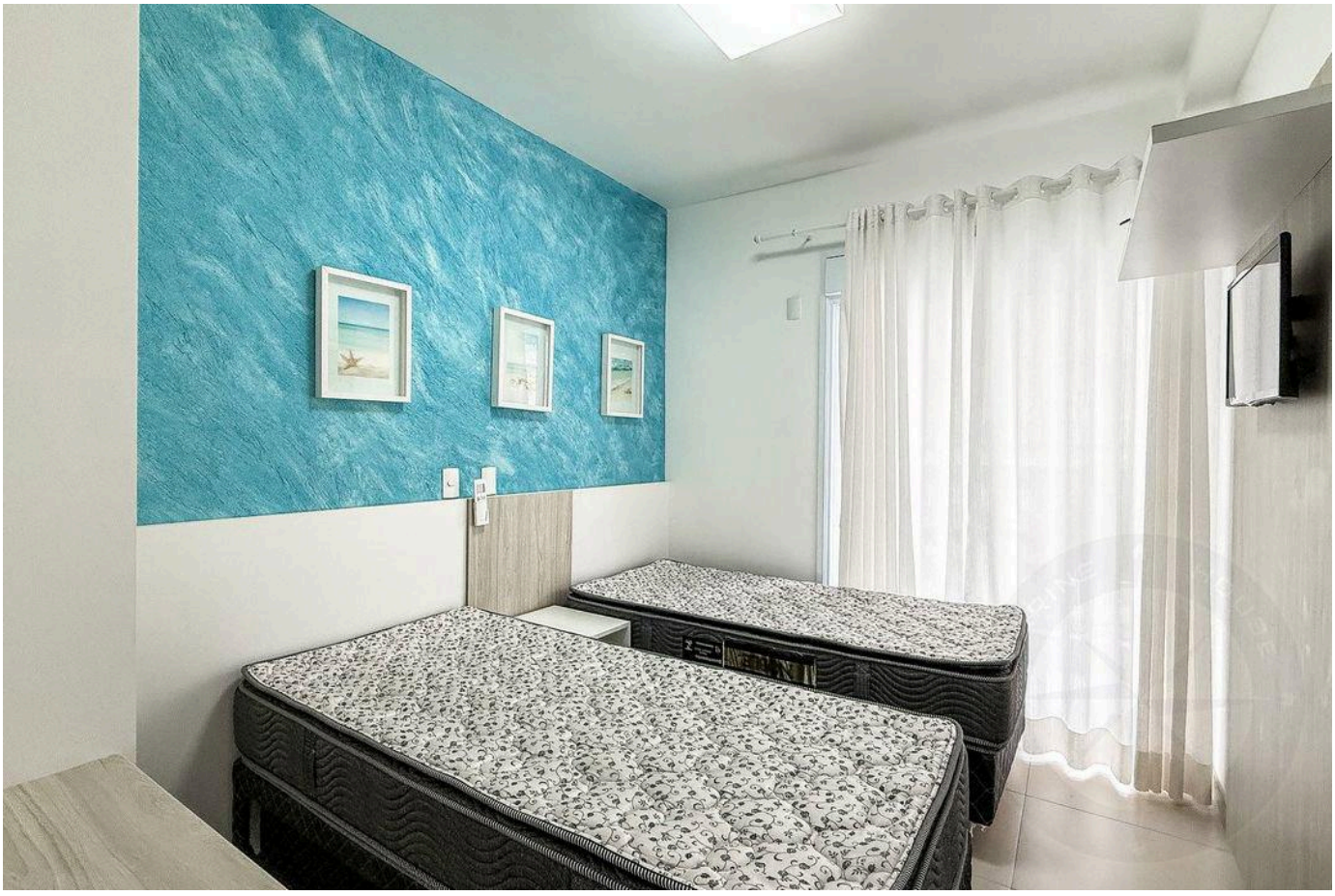



الأسعار والتوفر قابلة للتغيير دون إشعار مسبق. المعلومات الواردة في هذا المستند قد تتضمن أخطاء أو سهواً، وهي عرضة للتعديل أو البيع المسبق أو السحب من السوق. الصور لأغراض توضيحية فقط.







الأسعار والتوفر قابلة للتغيير دون إشعار مسبق. المعلومات الواردة في هذا المستند قد تتضمن أخطاء أو سهواً، وهي عرضة للتعديل أو البيع المسبق أو السحب من السوق. الصور لأغراض توضيحية فقط.

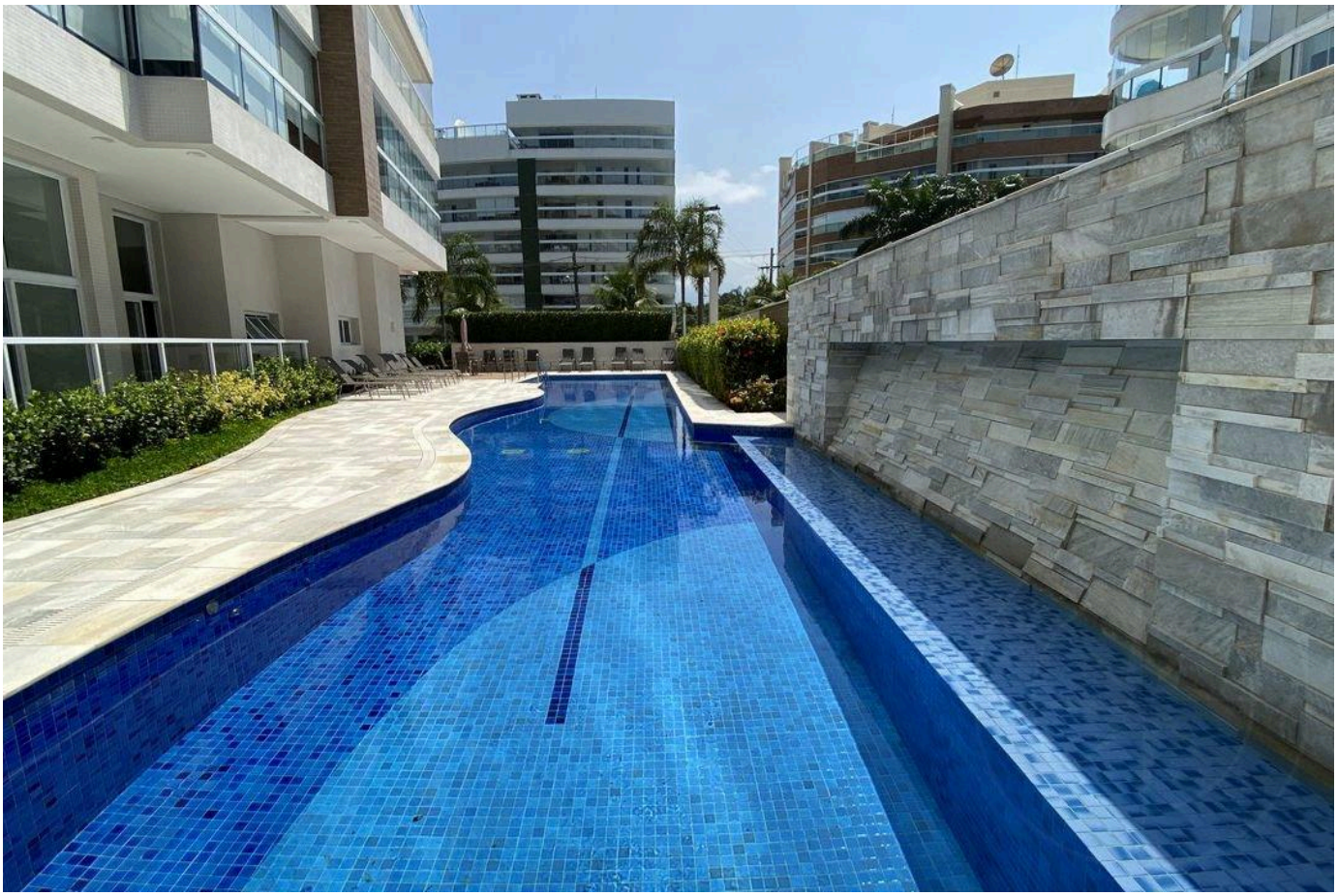





الأسعار والتوفر قابلة للتغيير دون إشعار مسبق. المعلومات الواردة في هذا المستند قد تتضمن أخطاء أو سهواً، وهي عرضة للتعديل أو البيع المسبق أو السحب من السوق. الصور لأغراض توضيحية فقط.







الأسعار والتوفر قابلة للتغيير دون إشعار مسبق. المعلومات الواردة في هذا المستند قد تتضمن أخطاء أو سهواً، وهي عرضة للتعديل أو البيع المسبق أو السحب من السوق. الصور لأغراض توضيحية فقط.



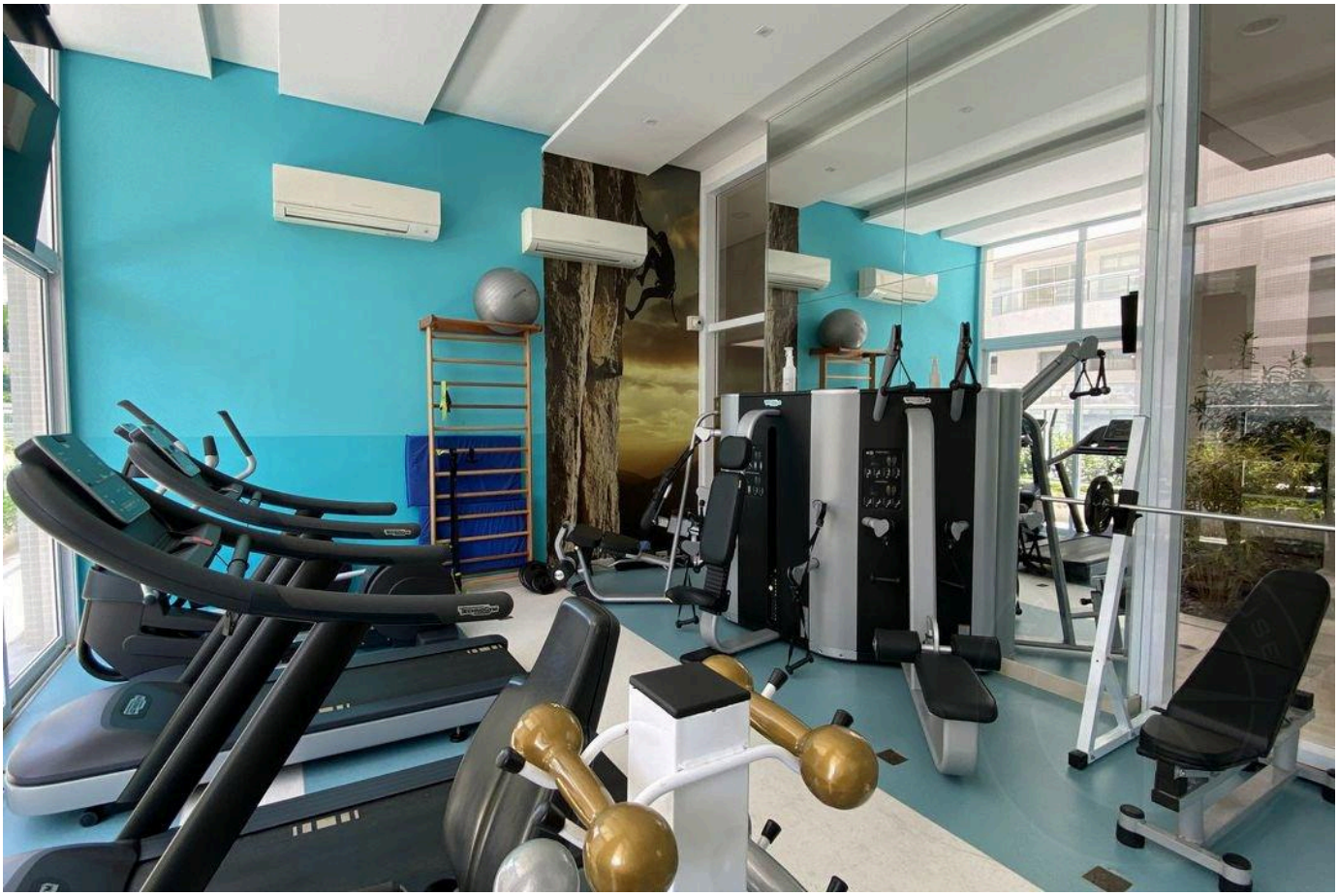



الأسعار والتوفر قابلة للتغيير دون إشعار مسبق. المعلومات الواردة في هذا المستند قد تتضمن أخطاء أو سهواً، وهي عرضة للتعديل أو البيع المسبق أو السحب من السوق. الصور لأغراض توضيحية فقط.

أرقى العقارات في ريفييرا دي ساو لورينسو.

Alexandre Rodrigues

CRECI 44468-J

+55 (13) 99628-7514

عرض جميع الصور ←