CASA CON 6 DORMITORIOS, DE LOS CUALES 4 EN SUITE, Y 531 M² EN VENTA EN RIVIERA DE SÃO LOURENÇO

RIVIERA DE SÃO LOURENÇO · BERTIOGA

R$ 8.950.000 (US$ 1.499.162)



REF	DORMITORIOS	SUITES	PLAZAS	SUPERFICIE M²
ZY-5483	6	4	5	531

Cuota de condominio R$ 2.000/mes Impuesto predial (IPTU) R$ 1.382/año

Valores y disponibilidad sujetos a cambios sin previo aviso. La información de este documento está sujeta a errores, omisiones, modificaciones, venta previa o retiro del mercado. Imágenes meramente ilustrativas.

CASA CON 6 DORMITORIOS, DE LOS CUALES 4 EN SUITE, Y 531 M² EN VENTA EN RIVIERA DE SÃO LOURENÇO

Casa de alto nivel con 6 dormitorios, 4 de ellos en suite, distribuida en 404 m² de superficie construida y 531,21 m² de superficie útil. La propiedad cuenta con 3 plazas de garaje cubiertas y 2 descubiertas, además de cuarto de servicio, baño de visitas y amplia área verde. El inmueble presenta área gourmet con parrilla, chopera en las áreas comunes, ducha con agua caliente a gas, aire acondicionado en los dormitorios y está amueblada con terminaciones de buen nivel.

Ubicada en Riviera de São Lourenço, en Bertioga, la casa se integra en un condominio que ofrece infraestructura completa, proximidad a hermosas playas y alto nivel de calidad de vida. La propiedad se sitúa en un lote con frente de 15 metros y fondo de 40 metros, en región consolidada del litoral paulista.

CARACTERÍSTICAS DE LA UNIDAD

- Aire acondicionado – Dormitorios
- Área verde
- Cervecera
- Parrilla / Asador
- Calentador de agua a gas
- Área Gourmet
- Lavabo / Aseo
- Amueblado
- Cuarto de servicio



Valores y disponibilidad sujetos a cambios sin previo aviso. La información de este documento está sujeta a errores, omisiones, modificaciones, venta previa o retiro del mercado. Imágenes meramente ilustrativas.



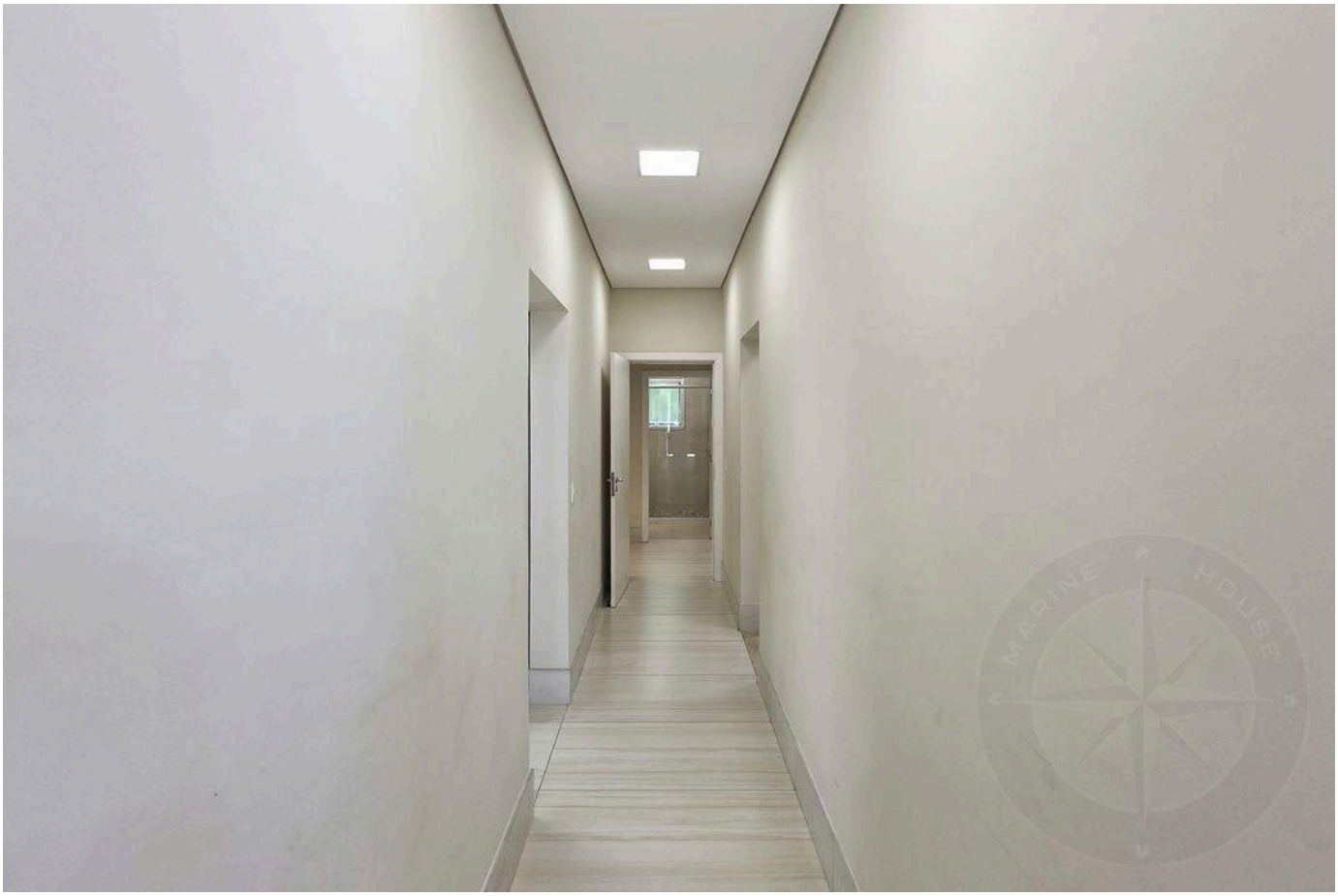

Valores y disponibilidad sujetos a cambios sin previo aviso. La información de este documento está sujeta a errores, omisiones, modificaciones, venta previa o retiro del mercado. Imágenes meramente ilustrativas.

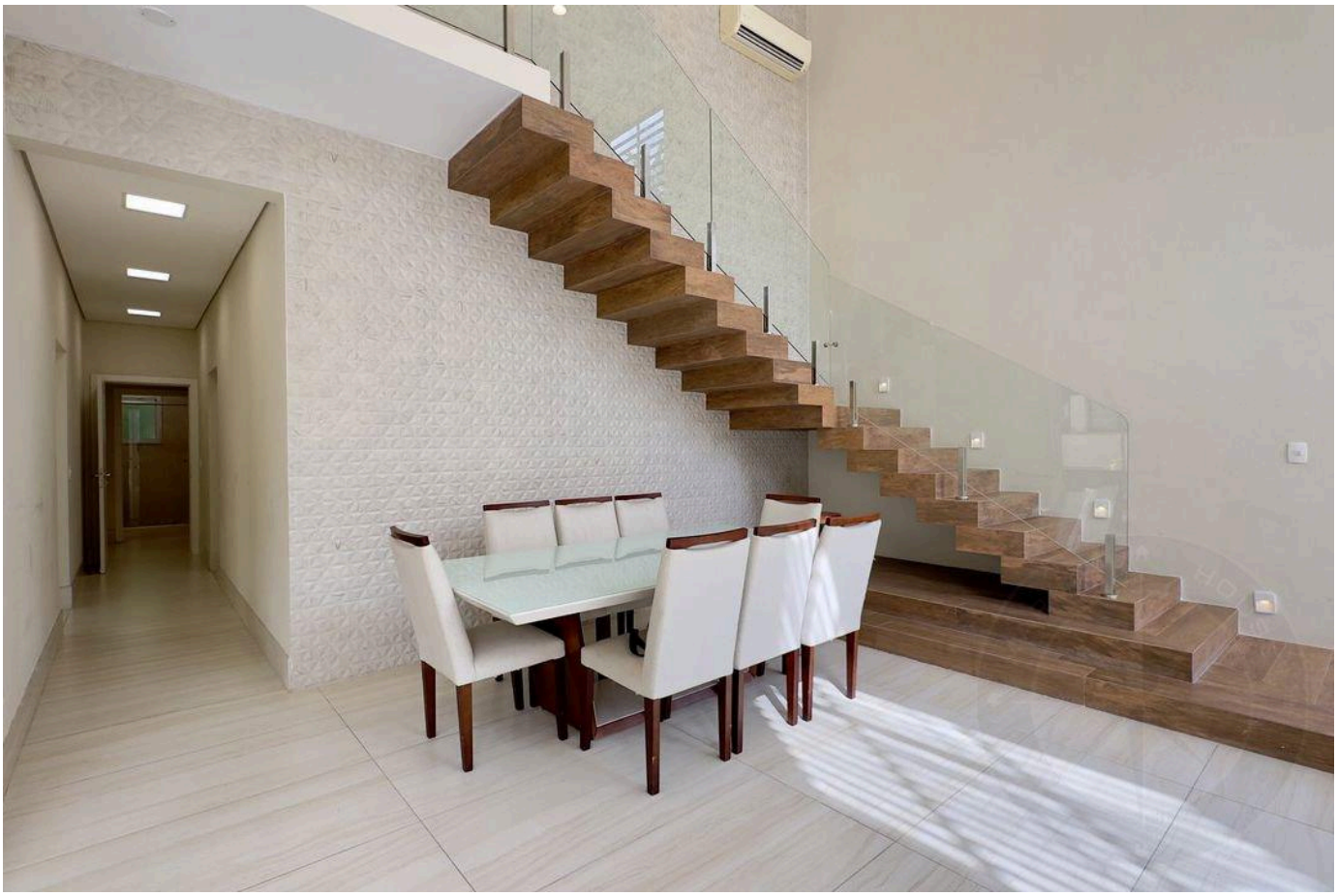



Valores y disponibilidad sujetos a cambios sin previo aviso. La información de este documento está sujeta a errores, omisiones, modificaciones, venta previa o retiro del mercado. Imágenes meramente ilustrativas.



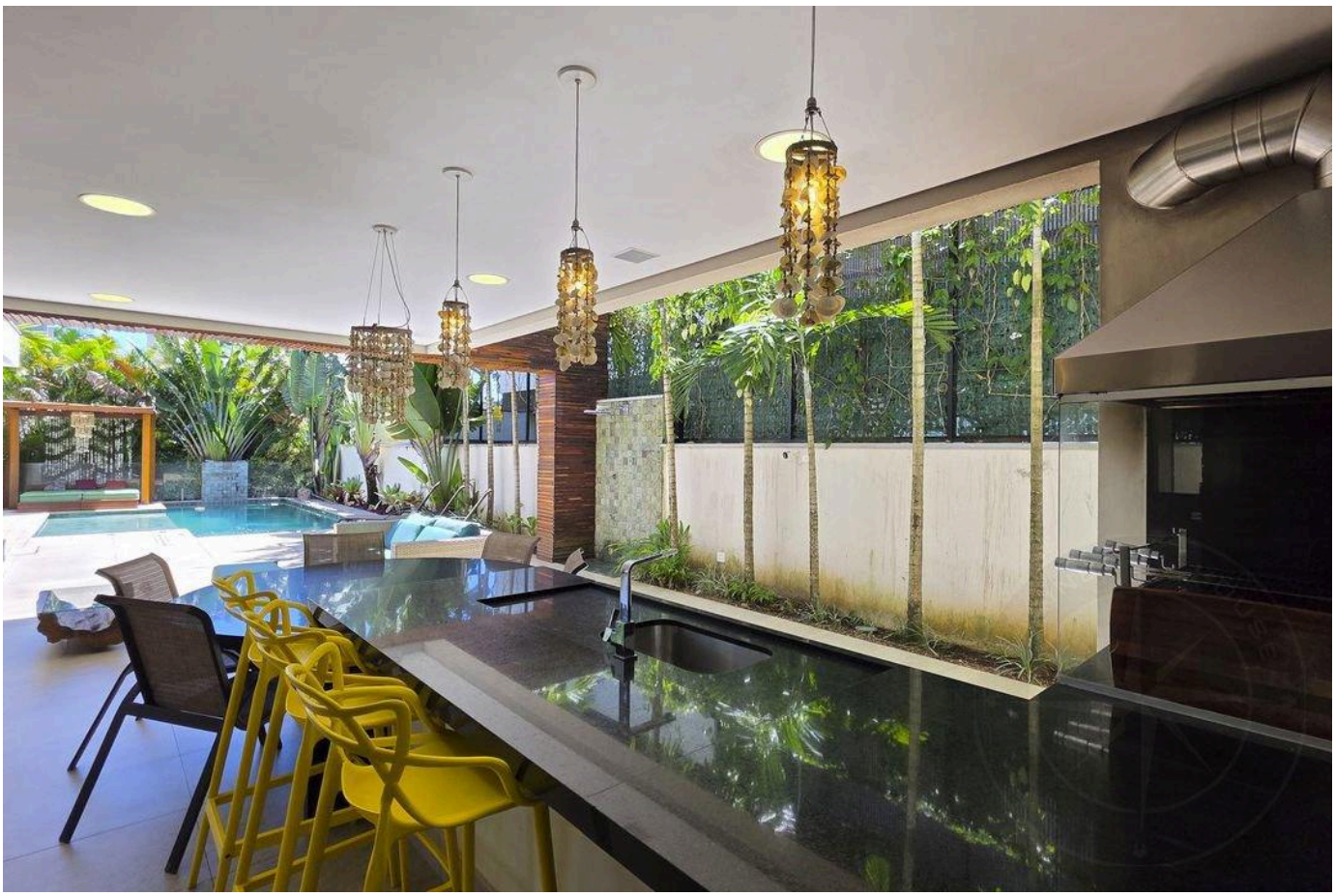

Valores y disponibilidad sujetos a cambios sin previo aviso. La información de este documento está sujeta a errores, omisiones, modificaciones, venta previa o retiro del mercado. Imágenes meramente ilustrativas.





Valores y disponibilidad sujetos a cambios sin previo aviso. La información de este documento está sujeta a errores, omisiones, modificaciones, venta previa o retiro del mercado. Imágenes meramente ilustrativas.

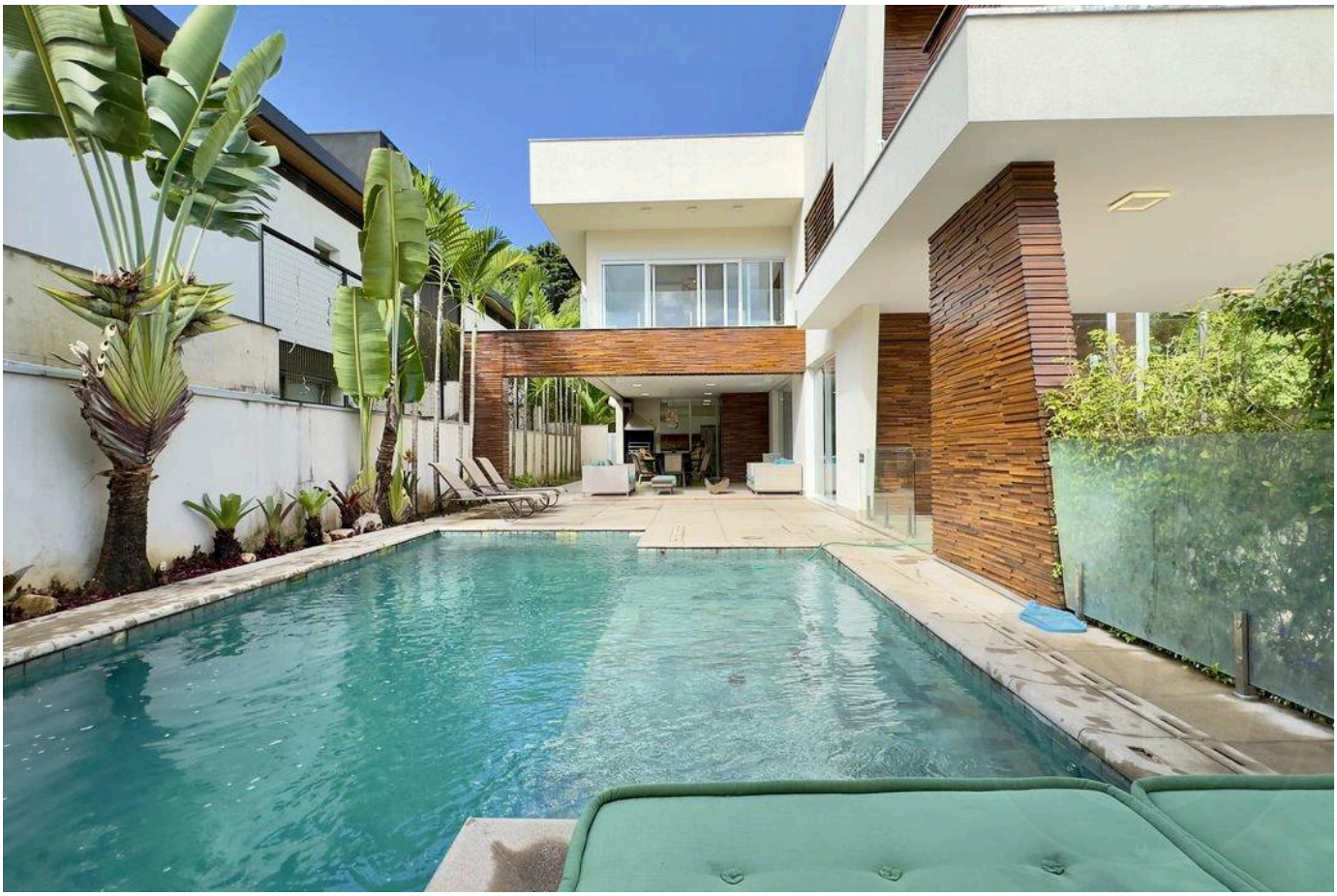



Valores y disponibilidad sujetos a cambios sin previo aviso. La información de este documento está sujeta a errores, omisiones, modificaciones, venta previa o retiro del mercado. Imágenes meramente ilustrativas.





Valores y disponibilidad sujetos a cambios sin previo aviso. La información de este documento está sujeta a errores, omisiones, modificaciones, venta previa o retiro del mercado. Imágenes meramente ilustrativas.



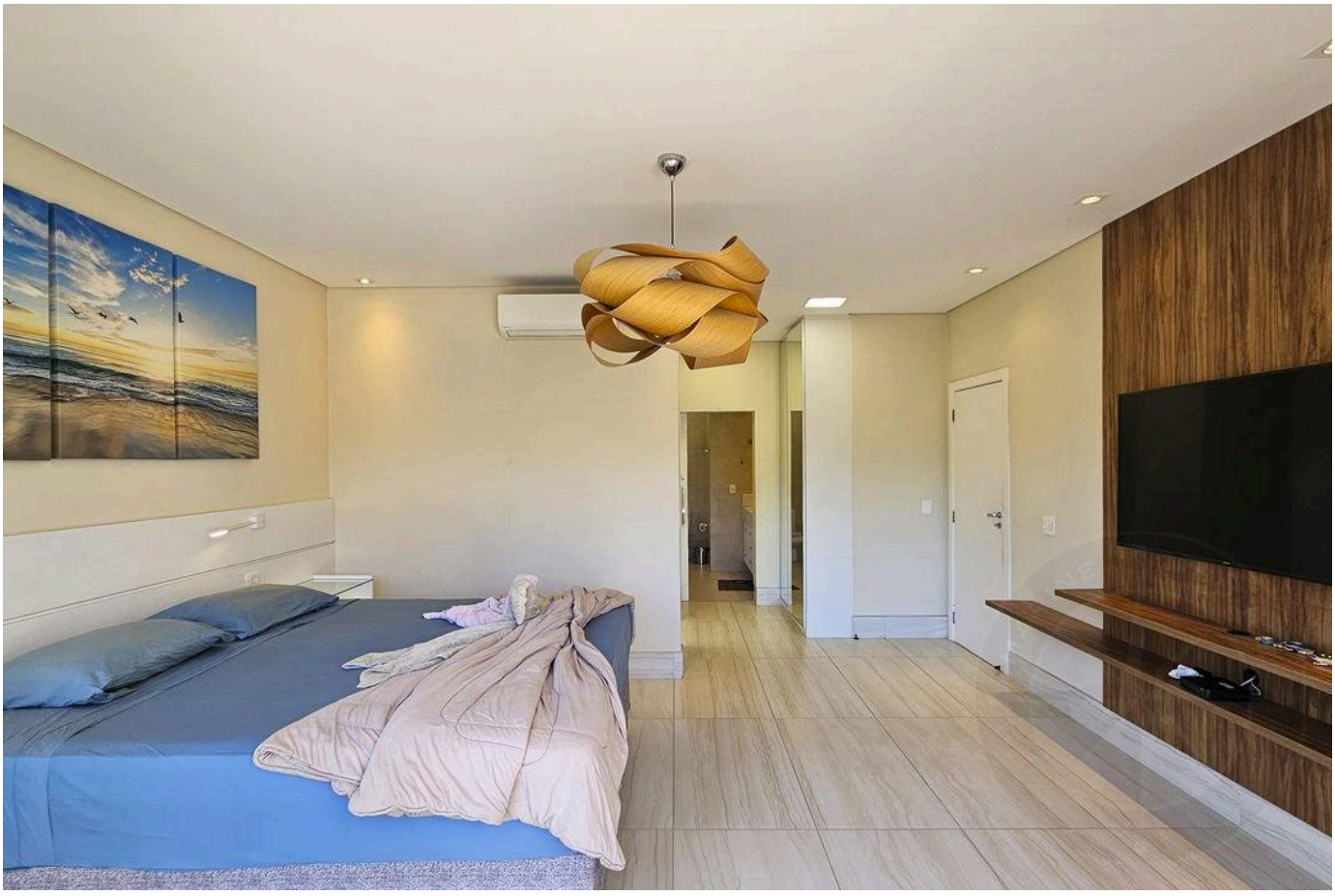

Valores y disponibilidad sujetos a cambios sin previo aviso. La información de este documento está sujeta a errores, omisiones, modificaciones, venta previa o retiro del mercado. Imágenes meramente ilustrativas.





Valores y disponibilidad sujetos a cambios sin previo aviso. La información de este documento está sujeta a errores, omisiones, modificaciones, venta previa o retiro del mercado. Imágenes meramente ilustrativas.

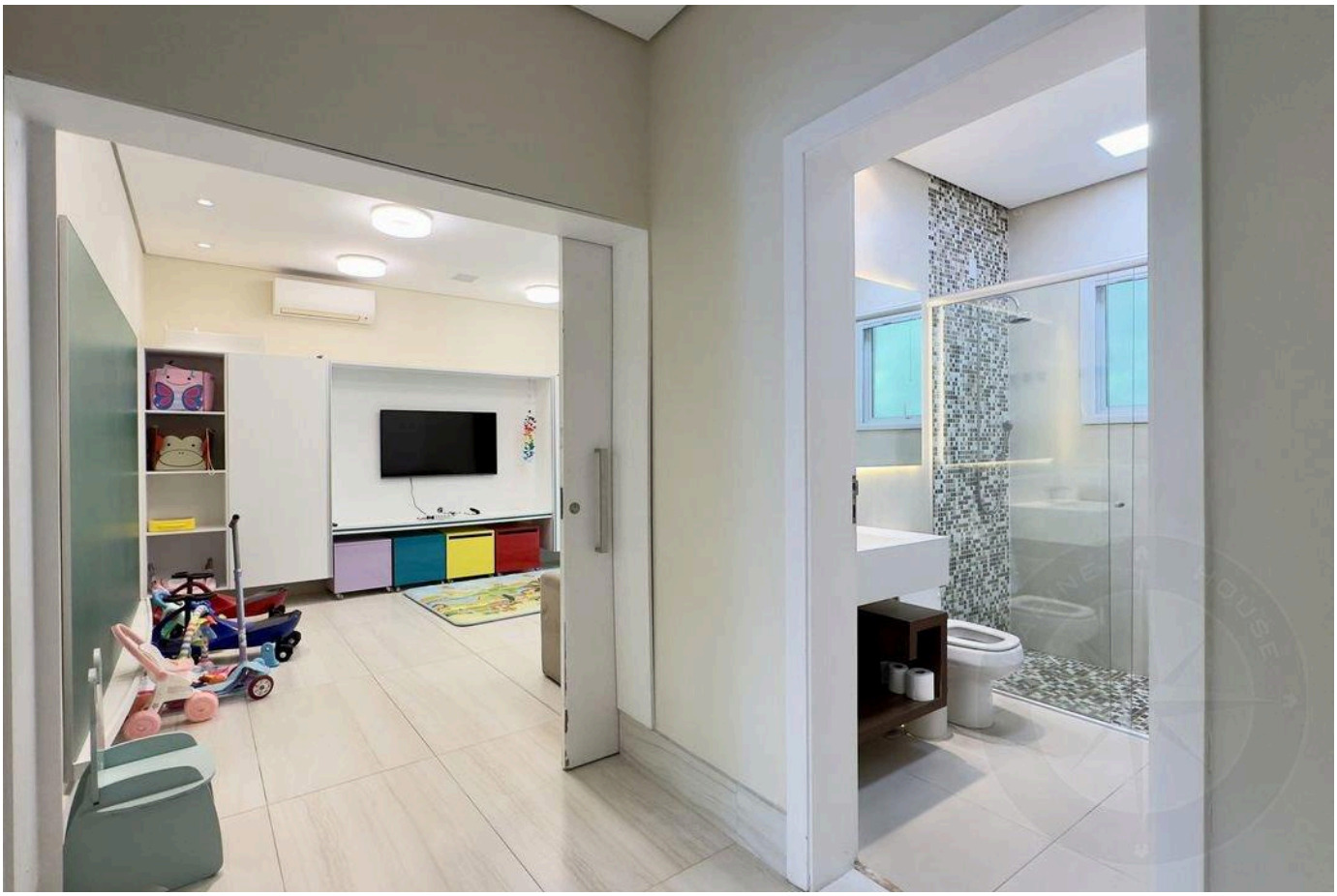



Valores y disponibilidad sujetos a cambios sin previo aviso. La información de este documento está sujeta a errores, omisiones, modificaciones, venta previa o retiro del mercado. Imágenes meramente ilustrativas.

ALTO ESTÁNDAR EN RIVIERA DE SÃO LOURENÇO.

Alexandre Rodrigues

CRECI 44468-J

+55 (13) 99628-7514

VER TODAS LAS FOTOS →

MARINEHOUSE.COM.BR