منزل مع 6 غرف نوم، منها 4 أجنحة، و 531 m² للبيع في Riviera de São Lourenço

RIVIERA DE SÃO LOURENÇO · BERTIOGA

R$ 8.950.000 (US$ 1,499,162)



المرجع	غرف النوم	أجنحة	مواقف	المساحة م²
ZY-5483	6	4	5	531

رسوم المجمع R$ 2.000 شهرياً ضريبة العقار (IPTU) R$ 1.382 سنوياً

الأسعار والتوفر قابلة للتغيير دون إشعار مسبق. المعلومات الواردة في هذا المستند قد تتضمن أخطاء أو سهواً، وهي عرضة للتعديل أو البيع المسبق أو السحب من السوق. الصور لأغراض توضيحية فقط.

منزل مع 6 غرف نوم، منها 4 أجنحة، و 531 m² للبيع في Riviera de São Lourenço

منزل فاخر يتميز بـ 6 غرف نوم، منها 4 غرف نوم رئيسية بحمام خاص، موزعة على مساحة بناء 404 م² على قطعة أرض 621 م². يوفر العقار 4 مواقف سيارات، منها موقفان مغطى، بالإضافة إلى مساحة طعام فاخرة مجهزة بشواية، مخزن نبيذ، وحديقة خضراء في الخلف. يتضمن أيضاً تكييف هواء في غرف النوم، دش بتدفئة غاز، دورة مياه ضيوف، غرفة الموظفات، والأثاث، مما يوفر الراحة والعملية.

تقع هذه الإقامة في Riviera de São Lourenço في Bertioga، وتعتبر جزءاً من إحدى أكثر المناطق الساحلية قيمة في ولاية سان باولو، وتتميز بالبنية التحتية الشاملة والقرب من الشواطئ الخلابة ومعايير جودة الحياة الراقية التي تميز المشروع.

مميزات الوحدة

- تكييف – غرف النوم
- شواية
- دورة مياه للضيوف
- منطقة خضراء
- سخان مياه بالغاز
- مفروش
- ثلاجة بيرة
- منطقة غورميه
- غرفة خدمة



الأسعار والتوفر قابلة للتغيير دون إشعار مسبق. المعلومات الواردة في هذا المستند قد تتضمن أخطاء أو سهواً، وهي عرضة للتعديل أو البيع المسبق أو السحب من السوق. الصور لأغراض توضيحية فقط.



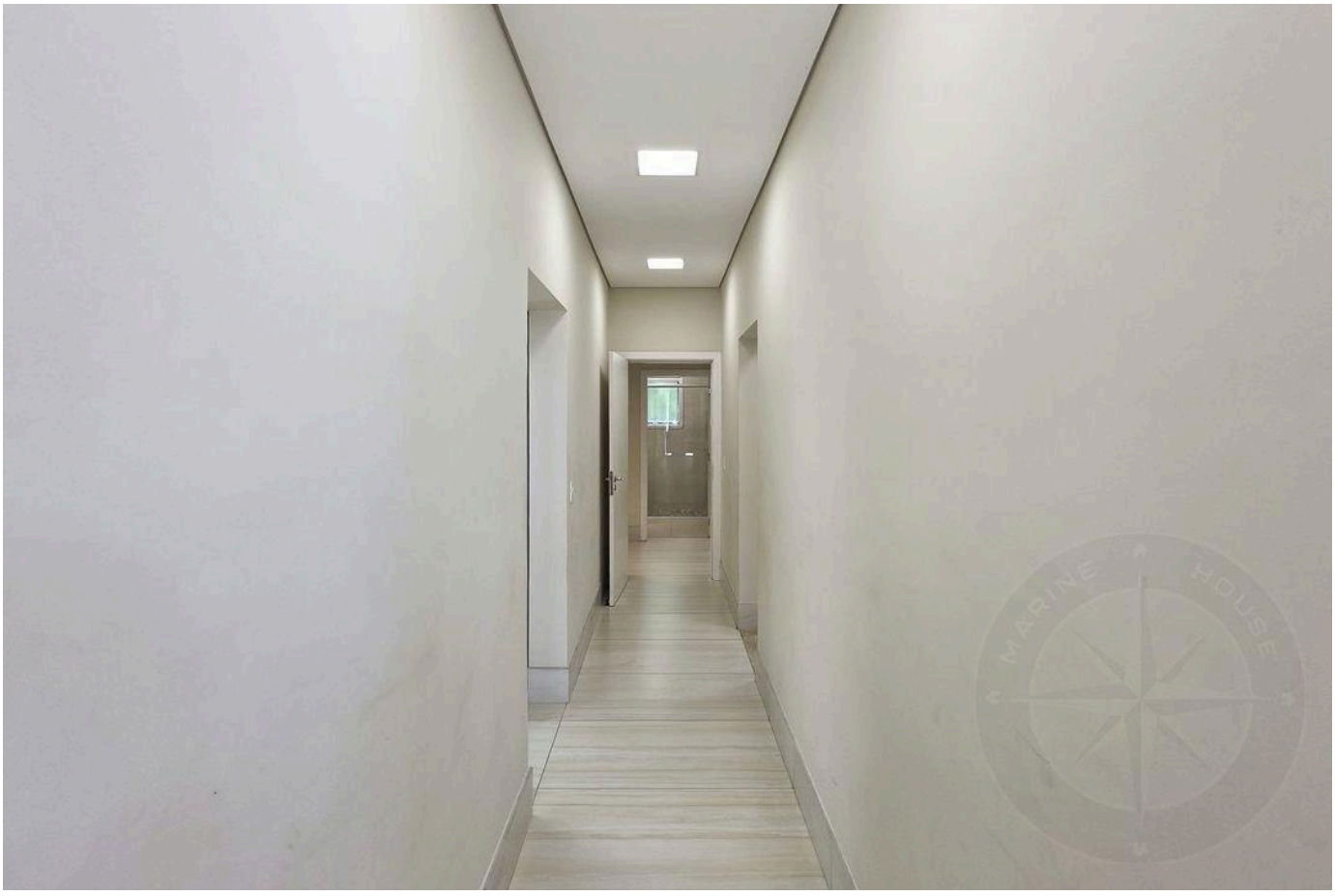

الأسعار والتوفر قابلة للتغيير دون إشعار مسبق. المعلومات الواردة في هذا المستند قد تتضمن أخطاء أو سهواً، وهي عرضة للتعديل أو البيع المسبق أو السحب من السوق. الصور لأغراض توضيحية فقط.

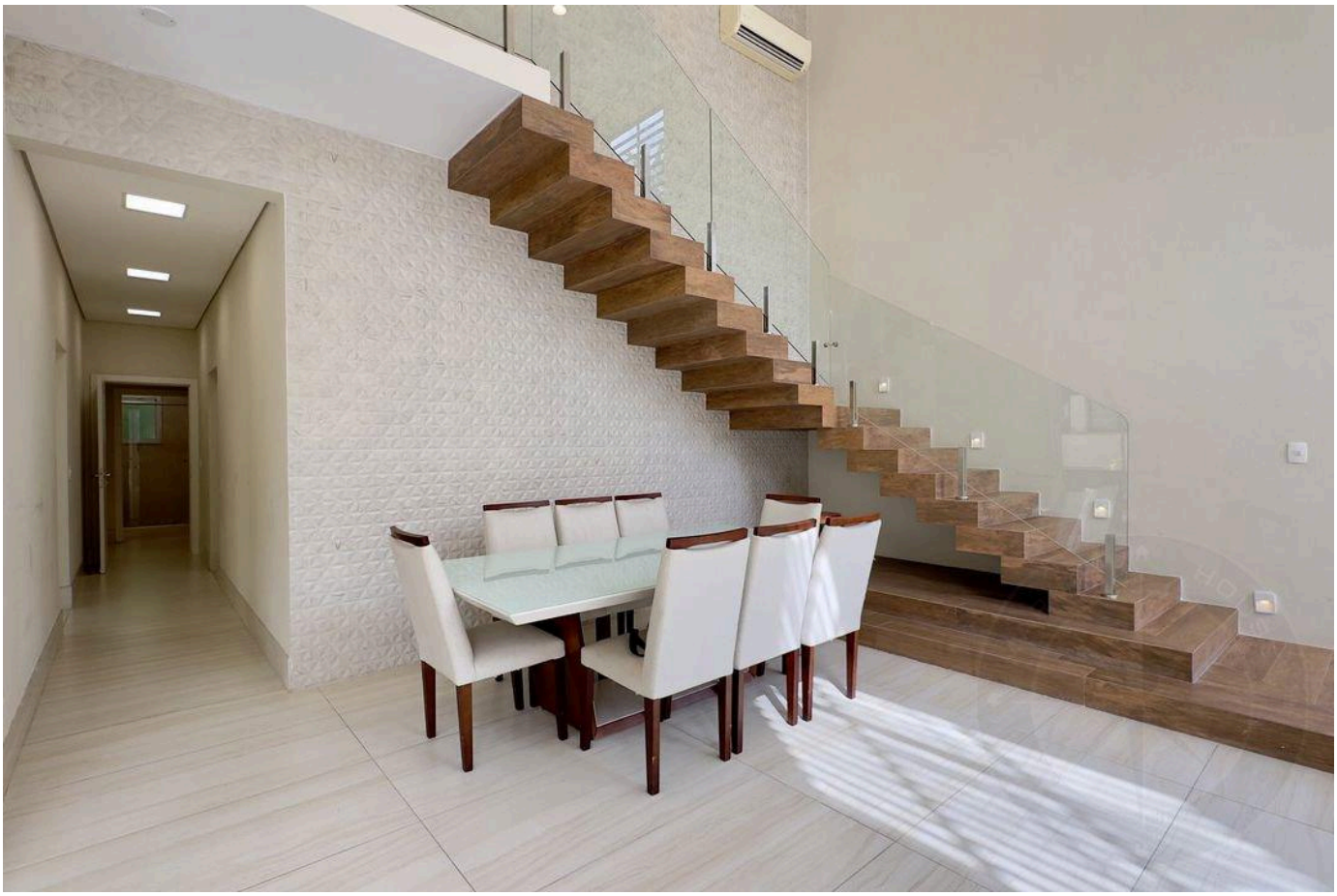



الأسعار والتوفر قابلة للتغيير دون إشعار مسبق. المعلومات الواردة في هذا المستند قد تتضمن أخطاء أو سهواً، وهي عرضة للتعديل أو البيع المسبق أو السحب من السوق. الصور لأغراض توضيحية فقط.



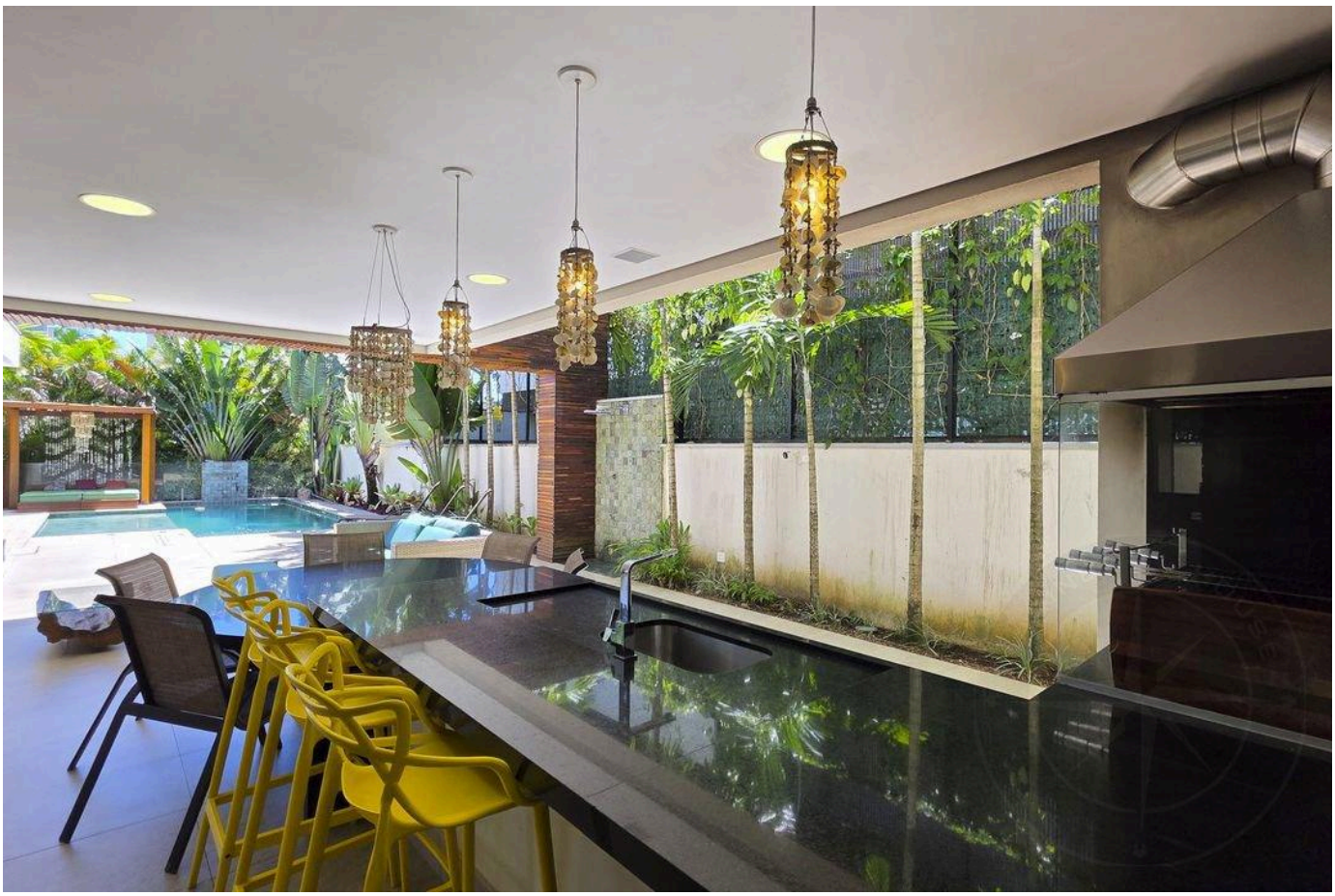

الأسعار والتوفر قابلة للتغيير دون إشعار مسبق. المعلومات الواردة في هذا المستند قد تتضمن أخطاء أو سهواً، وهي عرضة للتعديل أو البيع المسبق أو السحب من السوق. الصور لأغراض توضيحية فقط.





الأسعار والتوفر قابلة للتغيير دون إشعار مسبق. المعلومات الواردة في هذا المستند قد تتضمن أخطاء أو سهواً، وهي عرضة للتعديل أو البيع المسبق أو السحب من السوق. الصور لأغراض توضيحية فقط.

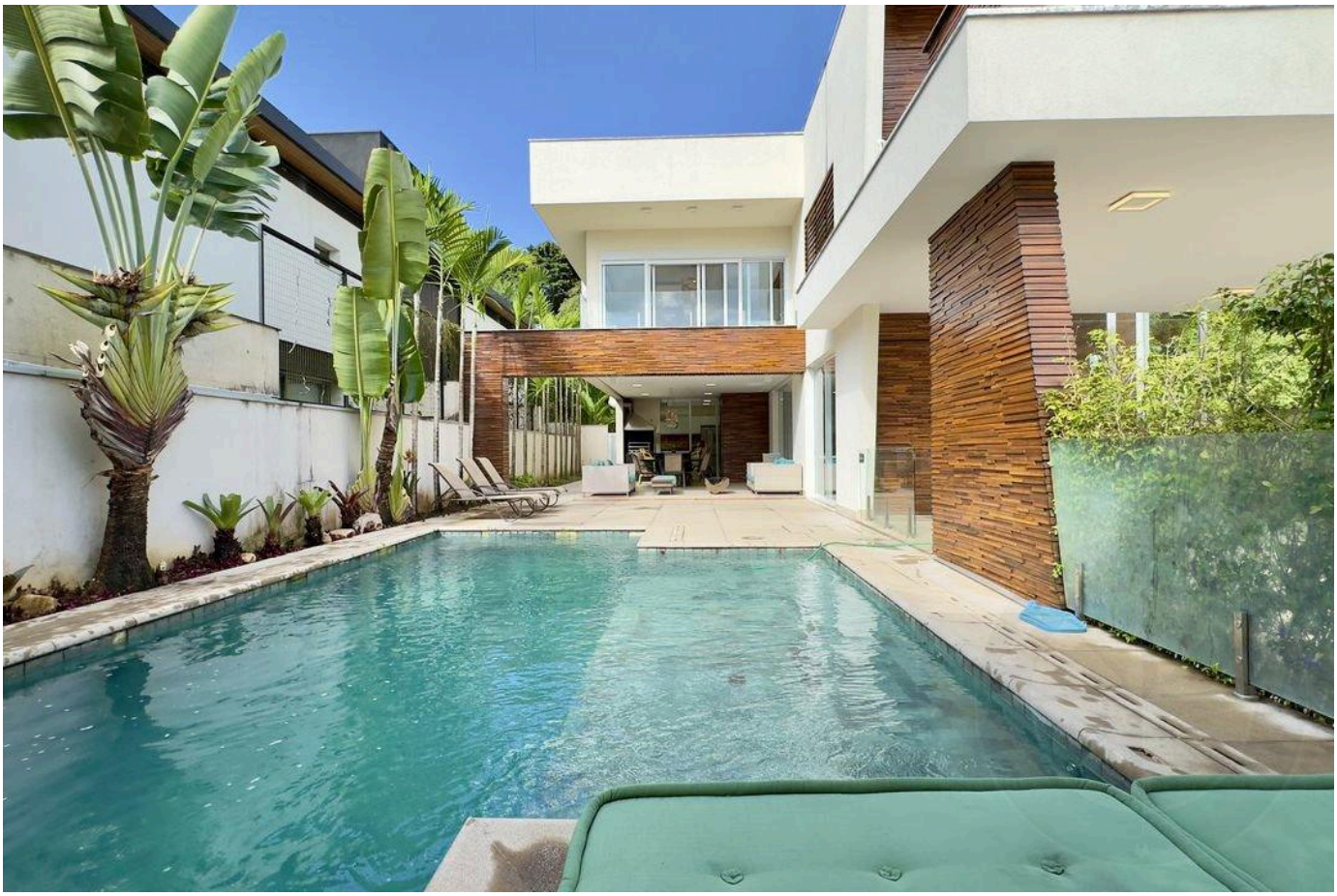



الأسعار والتوفر قابلة للتغيير دون إشعار مسبق. المعلومات الواردة في هذا المستند قد تتضمن أخطاء أو سهواً، وهي عرضة للتعديل أو البيع المسبق أو السحب من السوق. الصور لأغراض توضيحية فقط.





الأسعار والتوفر قابلة للتغيير دون إشعار مسبق. المعلومات الواردة في هذا المستند قد تتضمن أخطاء أو سهواً، وهي عرضة للتعديل أو البيع المسبق أو السحب من السوق. الصور لأغراض توضيحية فقط.



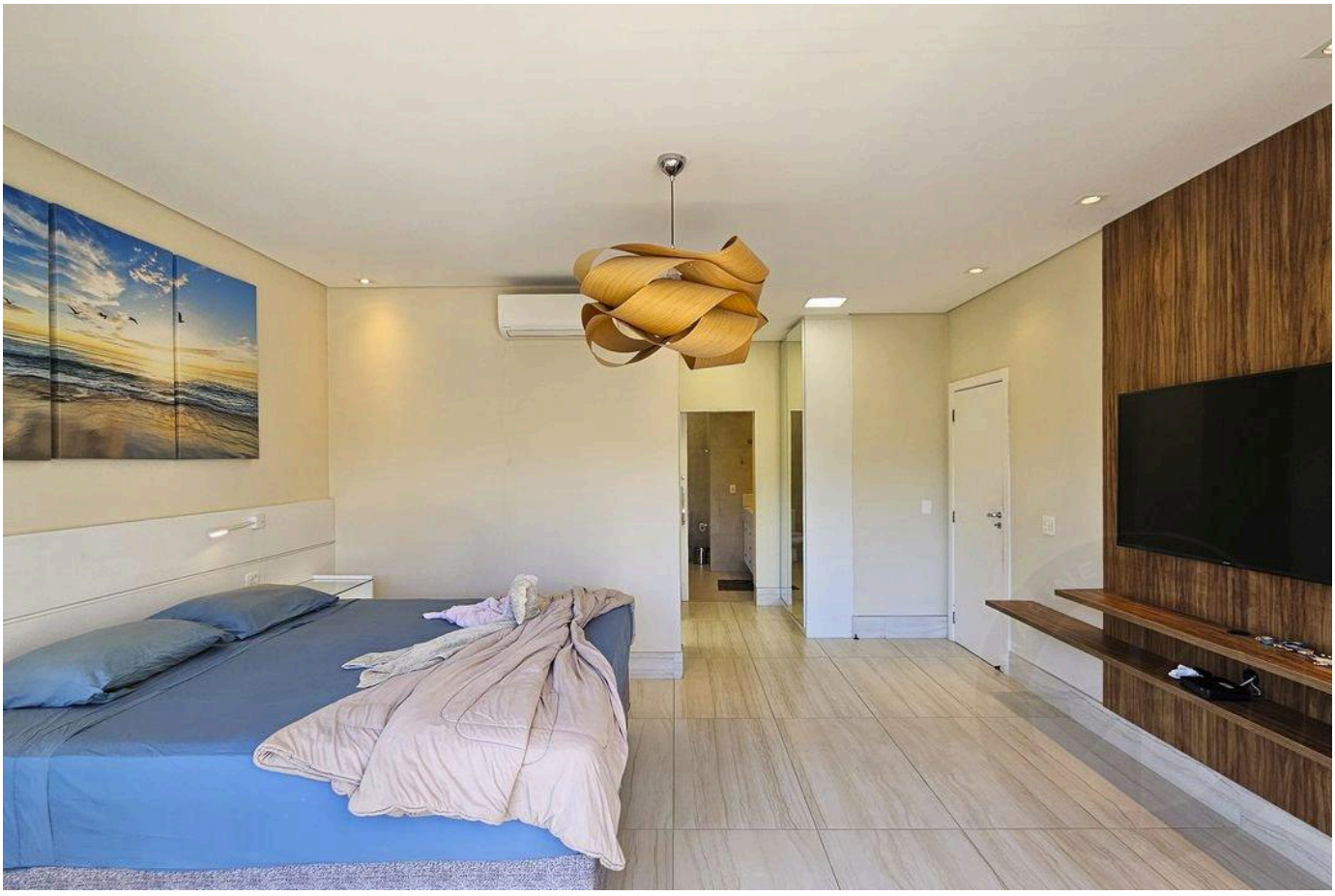

الأسعار والتوفر قابلة للتغيير دون إشعار مسبق. المعلومات الواردة في هذا المستند قد تتضمن أخطاء أو سهواً، وهي عرضة للتعديل أو البيع المسبق أو السحب من السوق. الصور لأغراض توضيحية فقط.





الأسعار والتوفر قابلة للتغيير دون إشعار مسبق. المعلومات الواردة في هذا المستند قد تتضمن أخطاء أو سهواً، وهي عرضة للتعديل أو البيع المسبق أو السحب من السوق. الصور لأغراض توضيحية فقط.

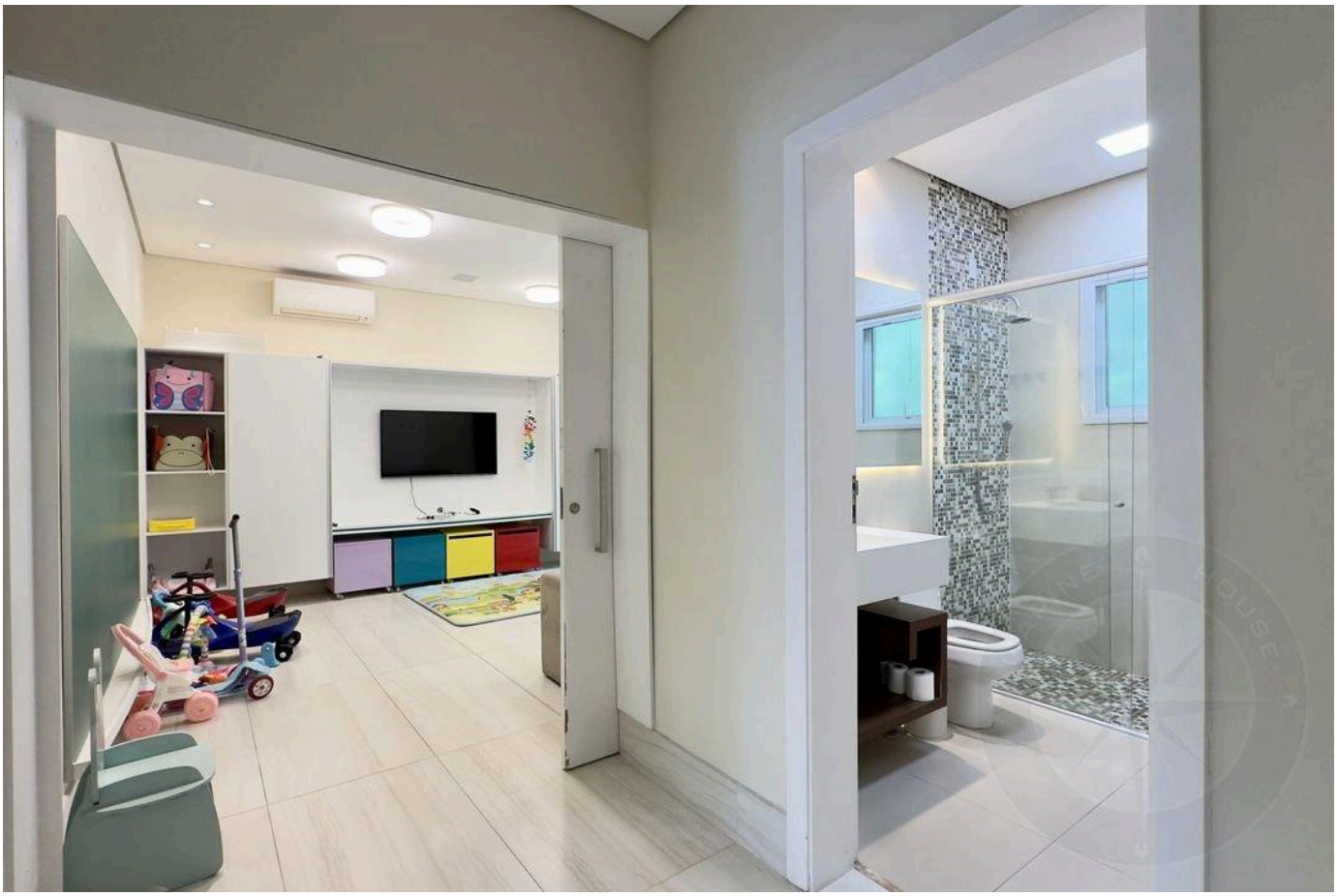



الأسعار والتوفر قابلة للتغيير دون إشعار مسبق. المعلومات الواردة في هذا المستند قد تتضمن أخطاء أو سهواً، وهي عرضة للتعديل أو البيع المسبق أو السحب من السوق. الصور لأغراض توضيحية فقط.

أرقى العقارات في ريفييرا دي ساو لورينسو.

Alexandre Rodrigues

CRECI 44468-J

+55 (13) 99628-7514

عرض جميع الصور ←