VILLÁGIO CON 4 SUITE E 464 M² IN VENDITA NELLA RIVIERA DE SÃO LOURENÇO

RIVIERA DE SÃO LOURENÇO · BERTIOGA

R$ 8.400.000 (€ 1.291.175)

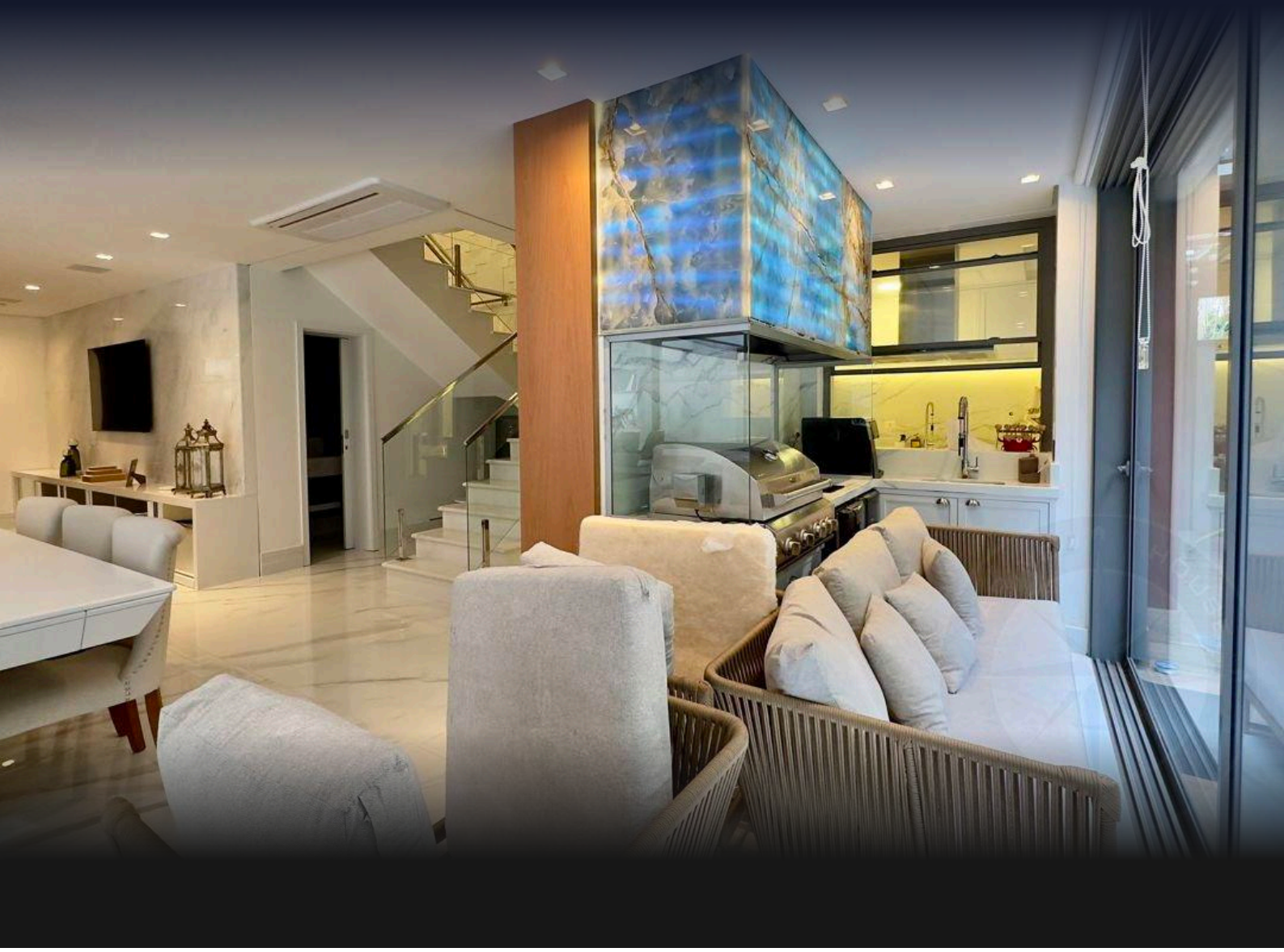

RIF.	CAMERE DA LETTO	SUITE	POSTI AUTO	SUPERFICIE M²
ZY-5481	4	4	6	465

Spese condominiali R$ 4.250/mese

Prezzi e disponibilità soggetti a variazioni senza preavviso. Le informazioni contenute in questo documento possono contenere errori od omissioni e sono soggette a modifiche, vendita anticipata o ritiro dal mercato. Immagini puramente illustrative.

VILLÁGIO CON 4 SUITE E 464 M² IN VENDITA NELLA RIVIERA DE SÃO LOURENÇO

Raffinata residenza Villágio a Riviera de São Lourenço con 4 camere da letto, tutte suite, distribuite su 464,9 m² di superficie costruita. La proprietà dispone di 4 posti auto in garage coperto e 2 scoperti, oltre a un locale di servizio. Completamente arredata con finiture di buona qualità, l'unità è dotata di aria condizionata nelle camere da letto e in soggiorno, riscaldamento a gas, piscina privata, area gourmet con barbecue sulla terrazza, zona verde, ripostiglio e sistema di videosorveglianza integrato.

Situata a Riviera de São Lourenço, a Bertioga, in una prestigiosa struttura residenziale che offre infrastrutture complete ai residenti, inclusa la ricarica per auto elettriche. Il Villágio presenta elevati standard di qualità della vita, prossimità a spiagge suggestive e tutte le infrastrutture necessarie per una residenza di eccellenza sulla costa dello stato di San Paolo.

CARATTERISTICHE DELL'UNITÀ

- Acqua calda a gas
- Climatizzazione – Camere da letto
- Climatizzazione – Soggiorno
- Area verde
- Videosorveglianza
- Ricarica per auto elettriche
- Barbecue gourmet sul balcone
- Area gourmet
- Bagno ospiti
- Arredato
- Piscina privata
- Locale di servizio

CARATTERISTICHE DEL CONDOMINIO

- Palestra attrezzata
- Ludoteca
- Parco giochi
- Campo da tennis



Prezzi e disponibilità soggetti a variazioni senza preavviso. Le informazioni contenute in questo documento possono contenere errori od omissioni e sono soggette a modifiche, vendita anticipata o ritiro dal mercato. Immagini puramente illustrative.

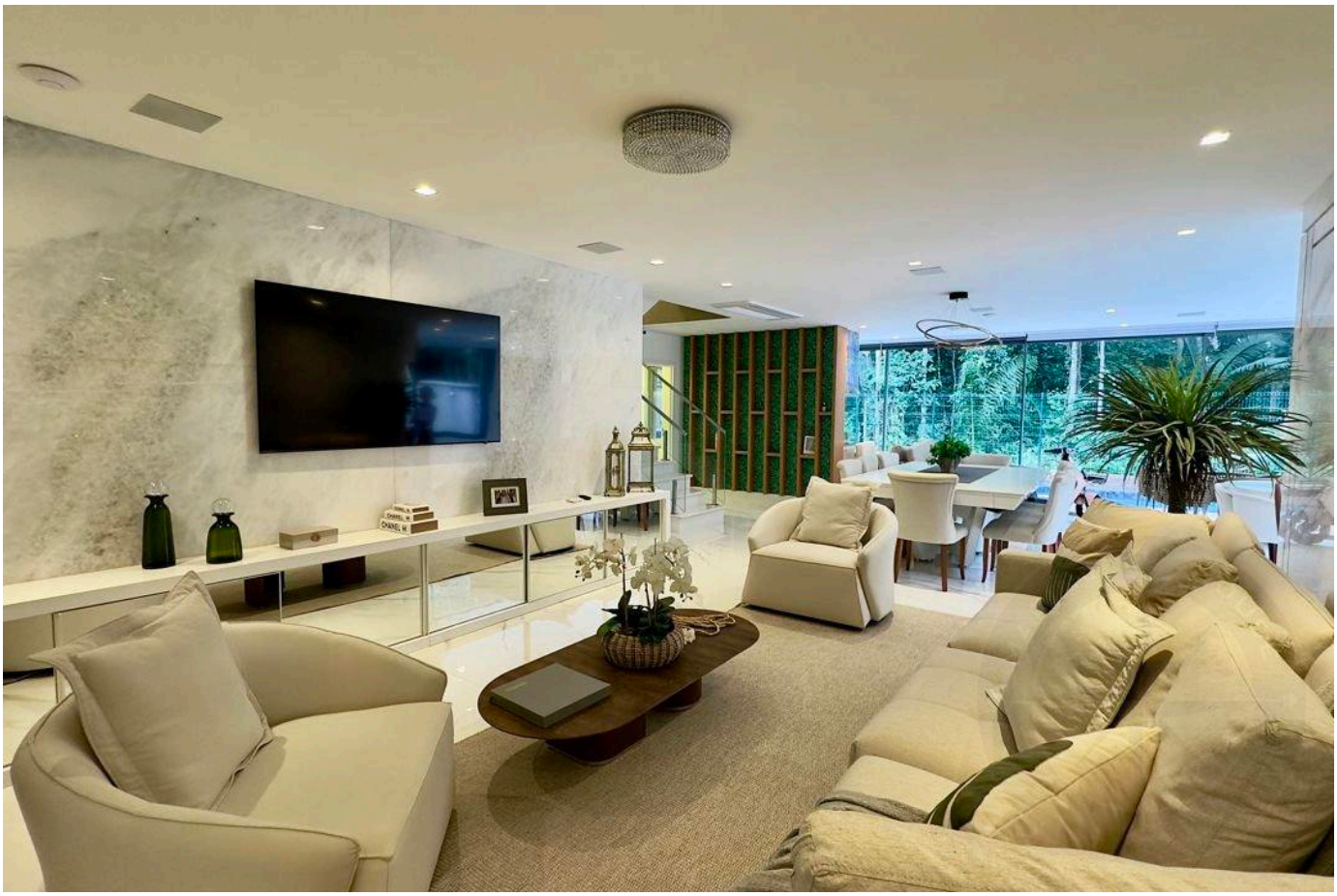

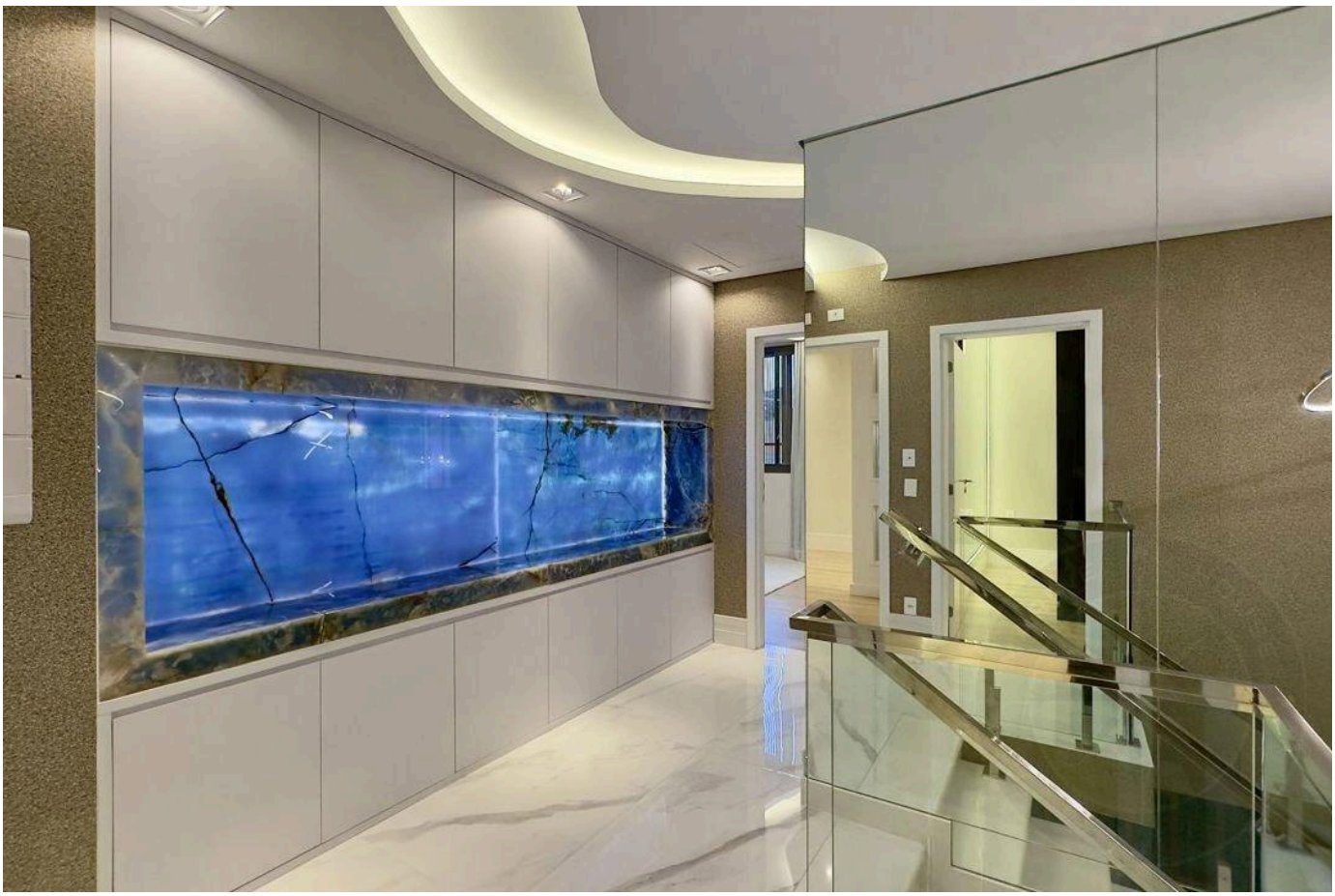

Prezzi e disponibilità soggetti a variazioni senza preavviso. Le informazioni contenute in questo documento possono contenere errori od omissioni e sono soggette a modifiche, vendita anticipata o ritiro dal mercato. Immagini puramente illustrative.





Prezzi e disponibilità soggetti a variazioni senza preavviso. Le informazioni contenute in questo documento possono contenere errori od omissioni e sono soggette a modifiche, vendita anticipata o ritiro dal mercato. Immagini puramente illustrative.

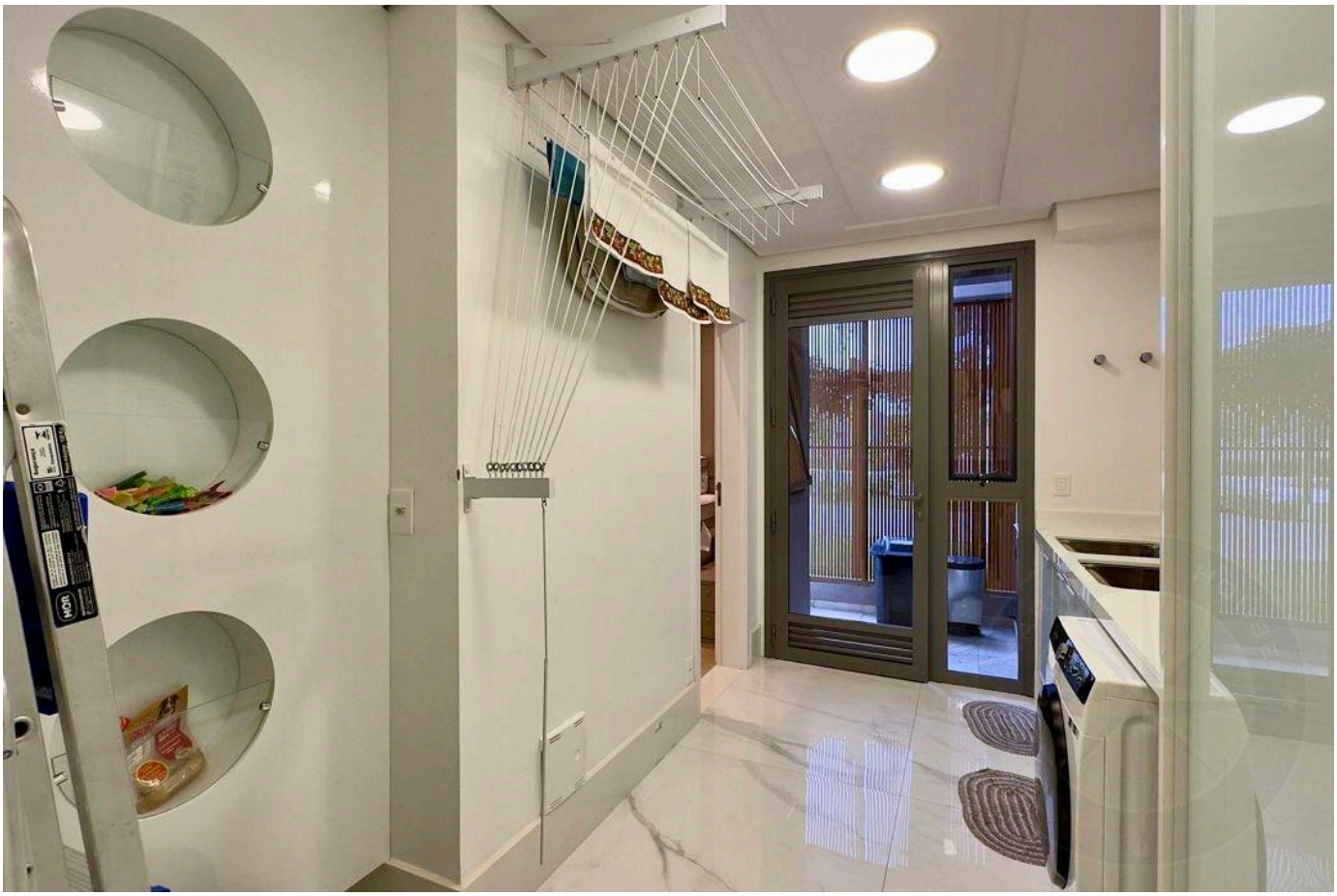



Prezzi e disponibilità soggetti a variazioni senza preavviso. Le informazioni contenute in questo documento possono contenere errori od omissioni e sono soggette a modifiche, vendita anticipata o ritiro dal mercato. Immagini puramente illustrative.

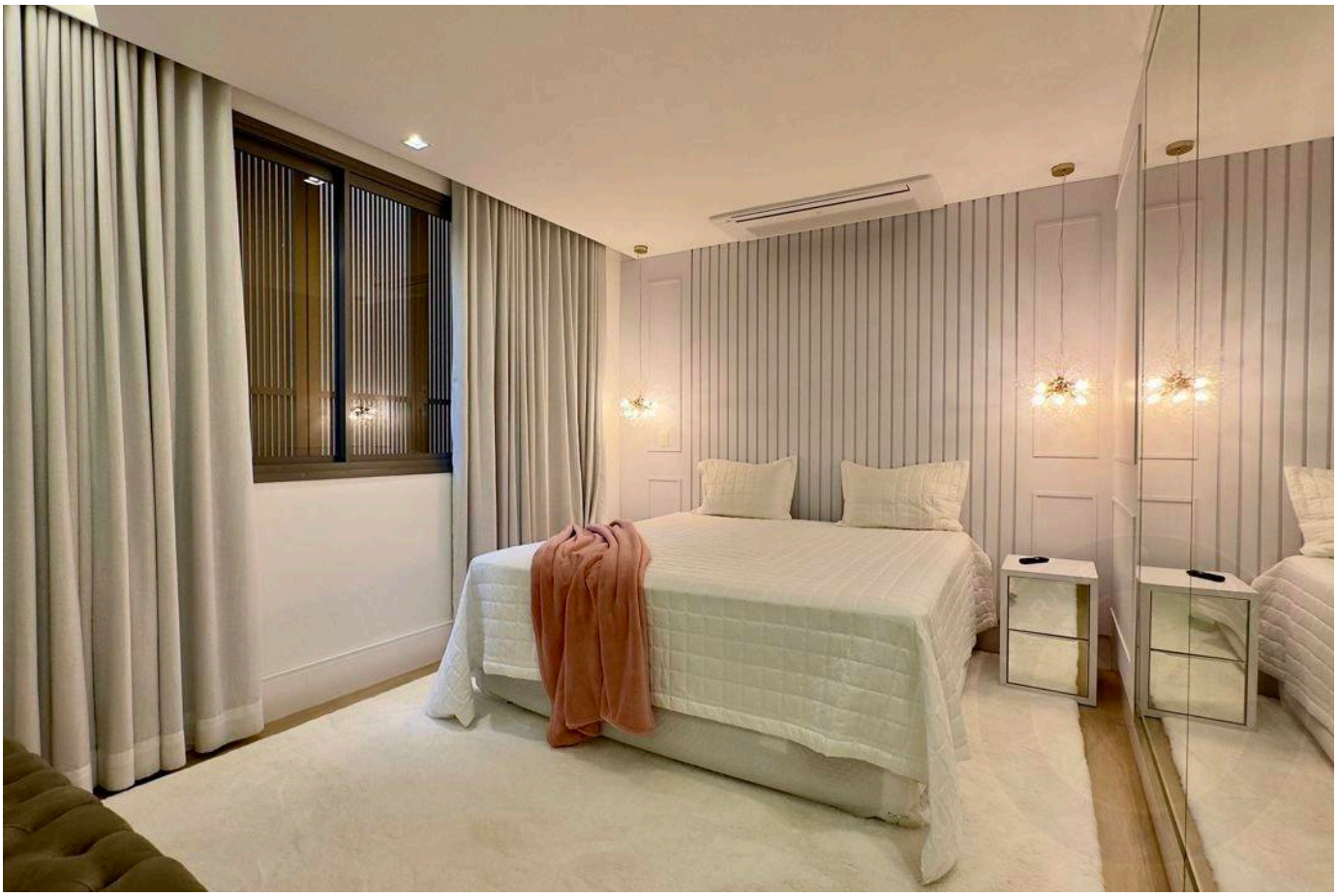



Prezzi e disponibilità soggetti a variazioni senza preavviso. Le informazioni contenute in questo documento possono contenere errori od omissioni e sono soggette a modifiche, vendita anticipata o ritiro dal mercato. Immagini puramente illustrative.

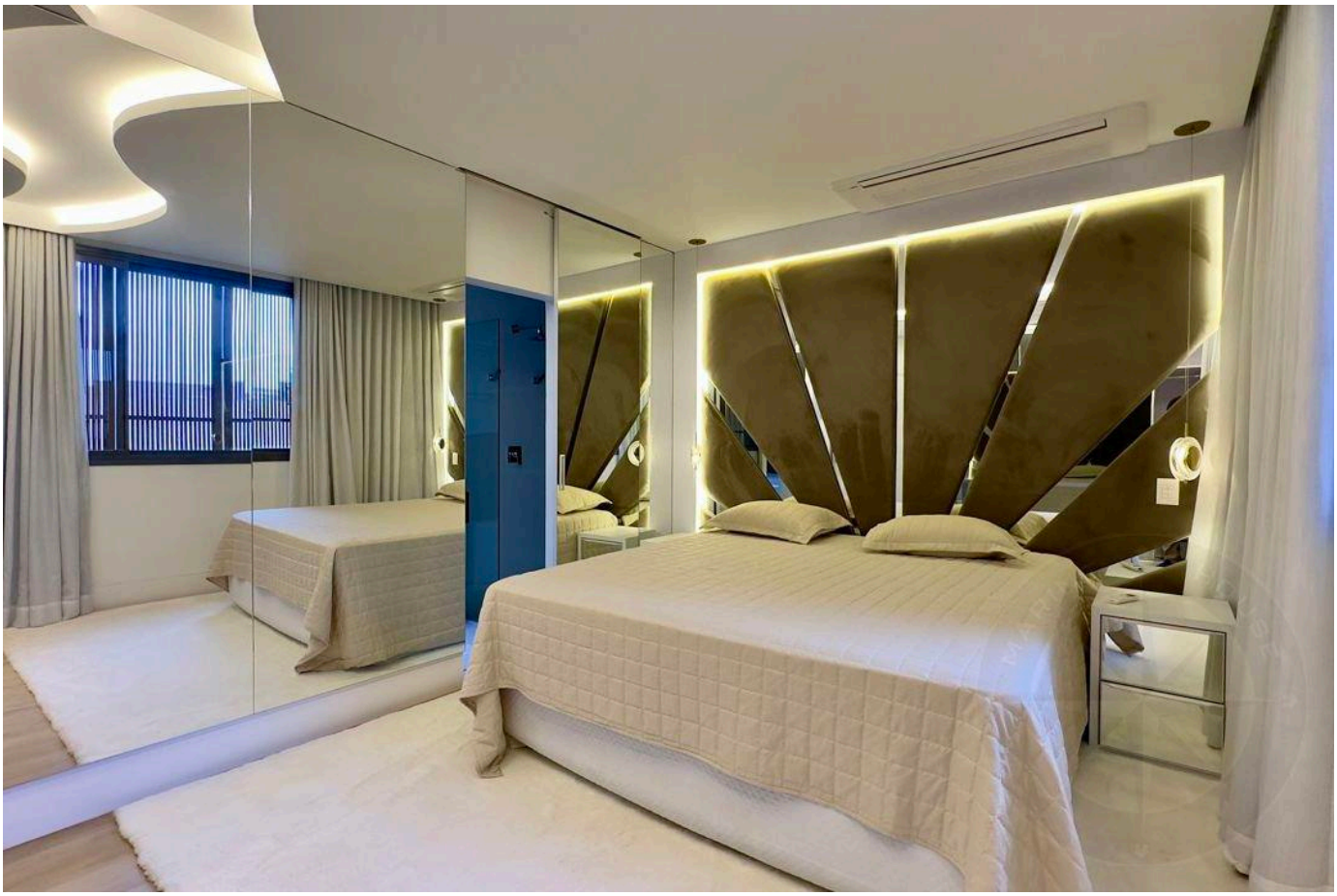



Prezzi e disponibilità soggetti a variazioni senza preavviso. Le informazioni contenute in questo documento possono contenere errori od omissioni e sono soggette a modifiche, vendita anticipata o ritiro dal mercato. Immagini puramente illustrative.

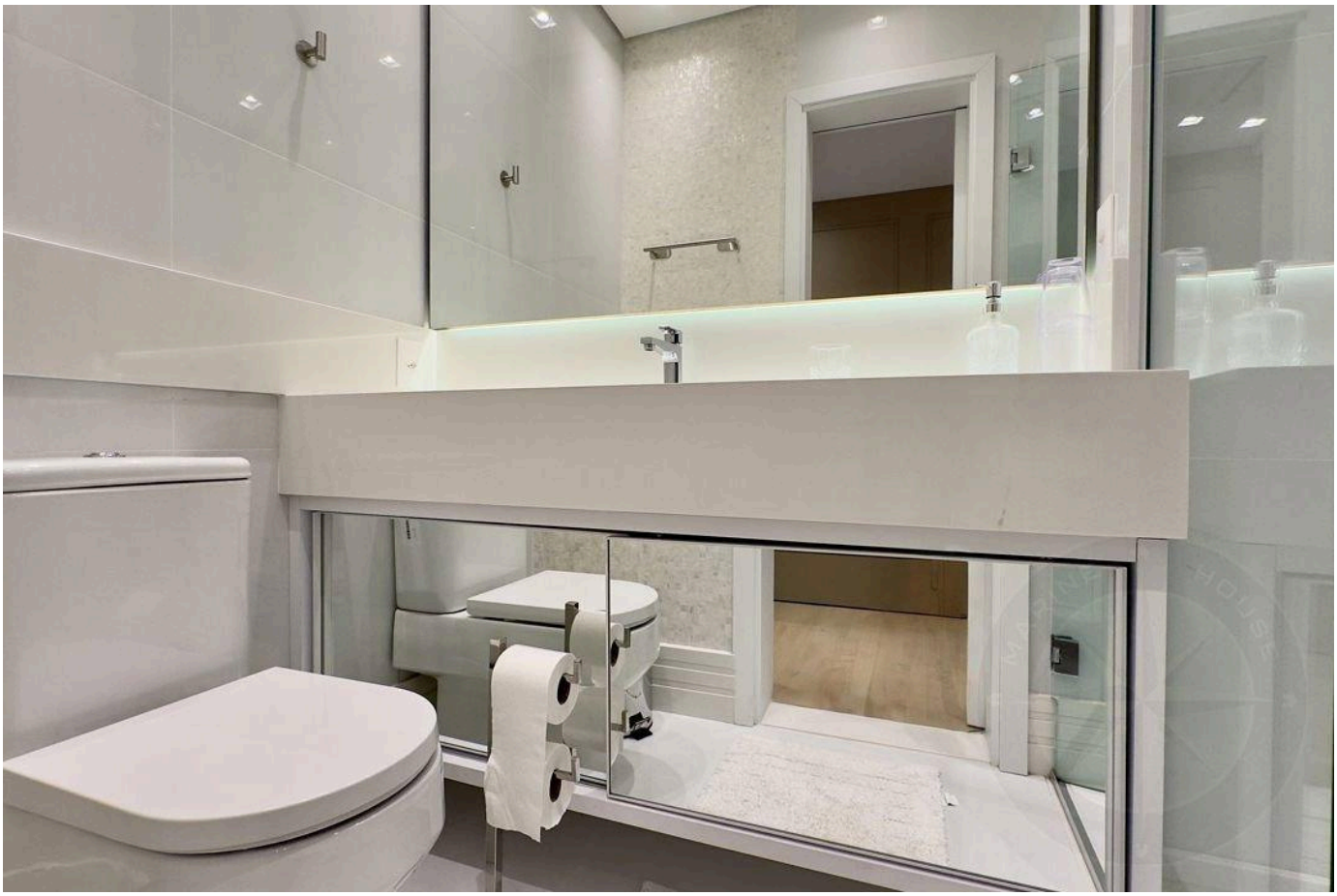



Prezzi e disponibilità soggetti a variazioni senza preavviso. Le informazioni contenute in questo documento possono contenere errori od omissioni e sono soggette a modifiche, vendita anticipata o ritiro dal mercato. Immagini puramente illustrative.

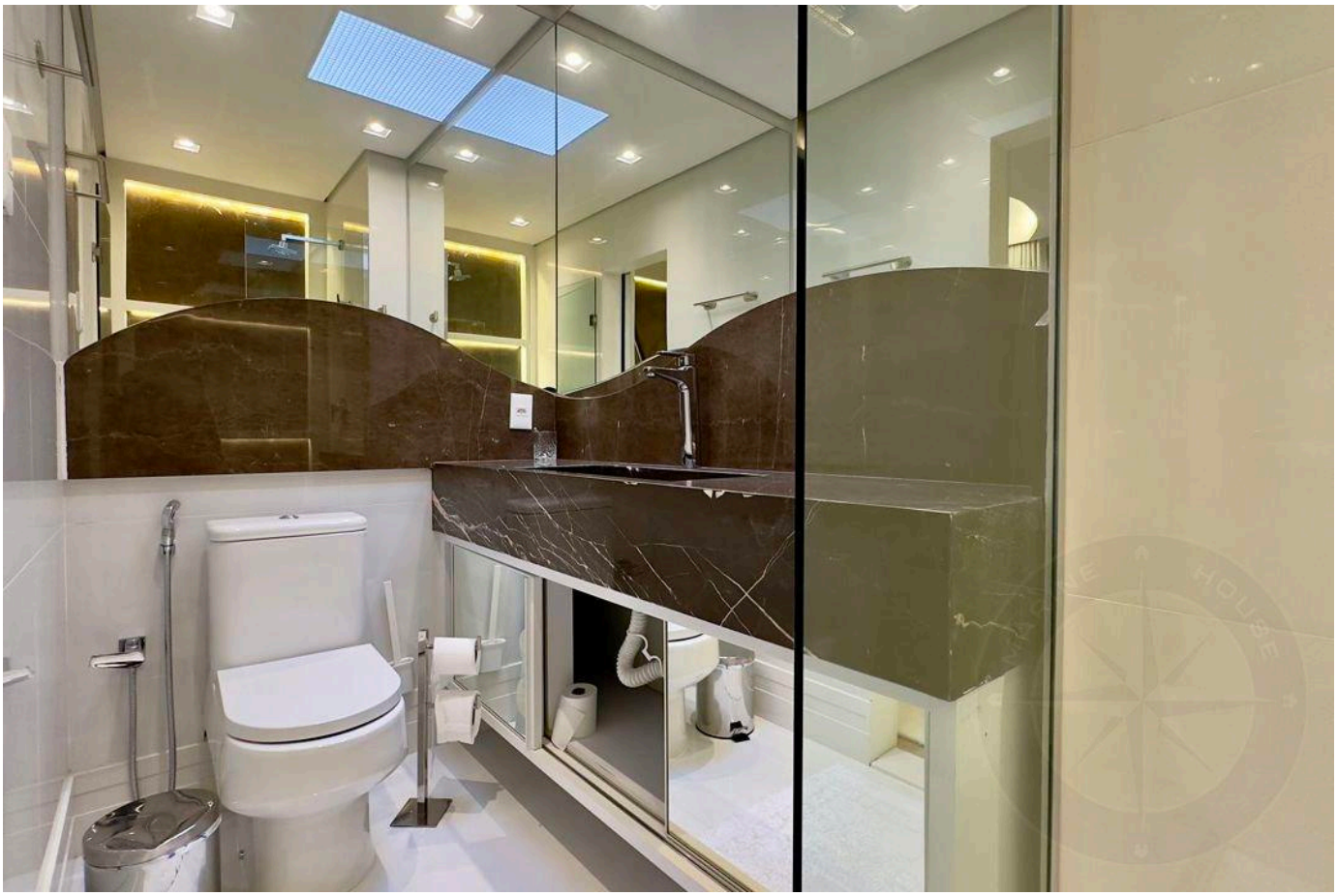



Prezzi e disponibilità soggetti a variazioni senza preavviso. Le informazioni contenute in questo documento possono contenere errori od omissioni e sono soggette a modifiche, vendita anticipata o ritiro dal mercato. Immagini puramente illustrative.





Prezzi e disponibilità soggetti a variazioni senza preavviso. Le informazioni contenute in questo documento possono contenere errori od omissioni e sono soggette a modifiche, vendita anticipata o ritiro dal mercato. Immagini puramente illustrative.





Prezzi e disponibilità soggetti a variazioni senza preavviso. Le informazioni contenute in questo documento possono contenere errori od omissioni e sono soggette a modifiche, vendita anticipata o ritiro dal mercato. Immagini puramente illustrative.

LUSSO E RAFFINATEZZA NELLA RIVIERA DE SÃO LOURENÇO.

Alexandre Rodrigues

CRECI 44468-J

+55 (13) 99628-7514

VEDI TUTTE LE FOTO →