شقة مع 3 أجنحة و 170 m² للبيع في Riviera de São Lourenço

RIVIERA DE SÃO LOURENÇO · BERTIOGA

R$ 5.900.000 (US$ 988,275)



المرجع	غرف النوم	أجنحة	مواقف	المساحة م²
ZY-5474	3	3	2	170

رسوم المجمع R$ 3.459 شهرياً ضريبة العقار (IPTU) R$ 550 سنوياً

الأسعار والتوفر قابلة للتغيير دون إشعار مسبق. المعلومات الواردة في هذا المستند قد تتضمن أخطاء أو سهواً، وهي عرضة للتعديل أو البيع المسبق أو السحب من السوق. الصور لأغراض توضيحية فقط.

شقة مع 3 أجنحة و 170 m² للبيع في Riviera de São Lourenço

شقة أنيقة بثلاث غرف نوم مع حمامات suite موزعة على مساحة مفيدة تبلغ 170 متر مربع، مفروشة بذوق رفيع وموفرة بتكييف هواء في جميع الأماكن. تضم الوحدة مكاني انتظار مغطيين واثنين، دورة مياه صغيرة، غرفة خدمة، وشرفة زجاجية تعزز الإحساس بالاتساع والراحة. يوفر المبنى مرافق على طراز المنتجع تشمل حمام سباحة للبالغين والأطفال، منطقة شواء، ملعب رياضات متعددة، صالة حفلات، صالة ألعاب للكبار، وإمكانية الوصول المباشر إلى الشاطئ. يقع العقار في Riviera de São Lourenço، بيرتيوجا، ويعتبر جزءاً من مشروع مرموق معروف بمرافقه الشاملة، وقربه من الشواطئ الجميلة، ومستوى معيشة مرتفع. تعد الإقامة مثالية لمن يبحثون عن منزل فاخر يجمع بين الراحة والترفيه المتكاملة، ويناسب سواء للإقامة الدائمة أو الموسمية.

مميزات الوحدة

- تكييف – غرف النوم
- تكييف – غرفة المعيشة
- شرفة مغلقة بالزجاج
- دورة مياه للضيوف
- مفروش بتشطيبات راقية
- غرفة خدمة

مميزات المجمّع

- منطقة شواء في المناطق المشتركة
- على الشاطئ
- مسبح للكبار
- مسبح للأطفال
- ملعب متعدد الرياضات
- قاعة فعاليات
- صالة ألعاب للكبار
- خدمة الشاطئ



الأسعار والتوفر قابلة للتغيير دون إشعار مسبق. المعلومات الواردة في هذا المستند قد تتضمن أخطاء أو سهواً، وهي عرضة للتعديل أو البيع المسبق أو السحب من السوق. الصور لأغراض توضيحية فقط.



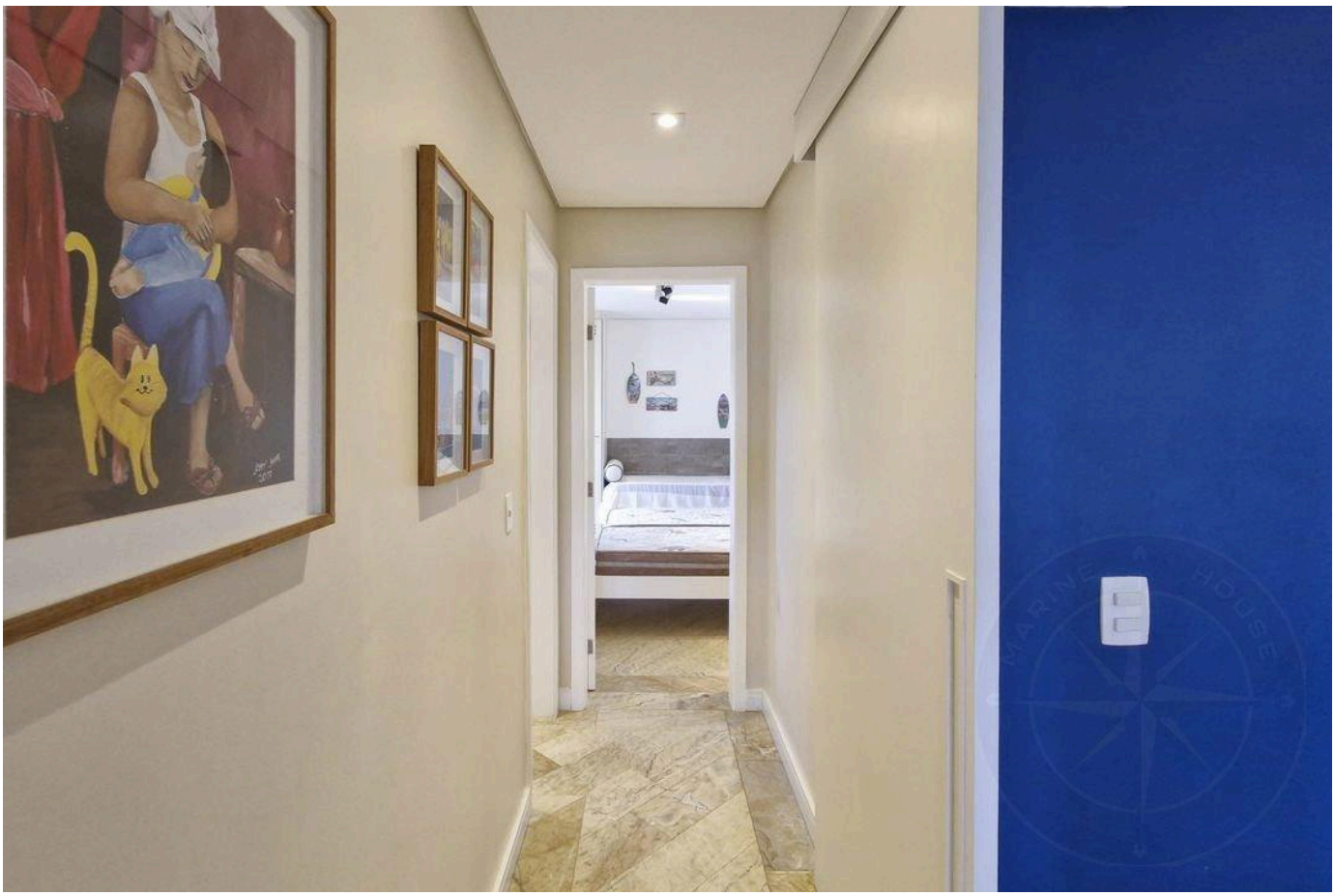

الأسعار والتوفر قابلة للتغيير دون إشعار مسبق. المعلومات الواردة في هذا المستند قد تتضمن أخطاء أو سهواً، وهي عرضة للتعديل أو البيع المسبق أو السحب من السوق. الصور لأغراض توضيحية فقط.

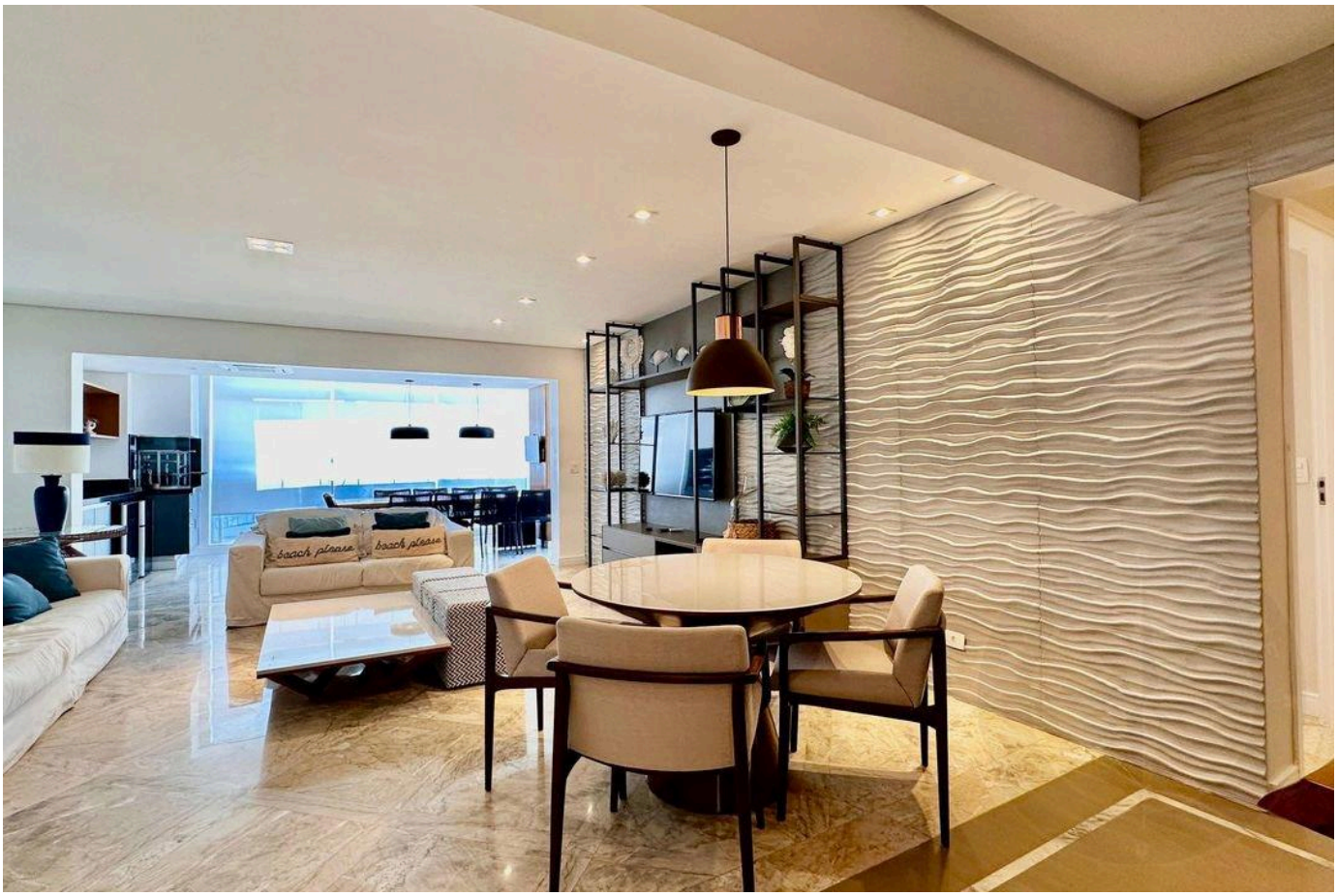



الأسعار والتوفر قابلة للتغيير دون إشعار مسبق. المعلومات الواردة في هذا المستند قد تتضمن أخطاء أو سهواً، وهي عرضة للتعديل أو البيع المسبق أو السحب من السوق. الصور لأغراض توضيحية فقط.



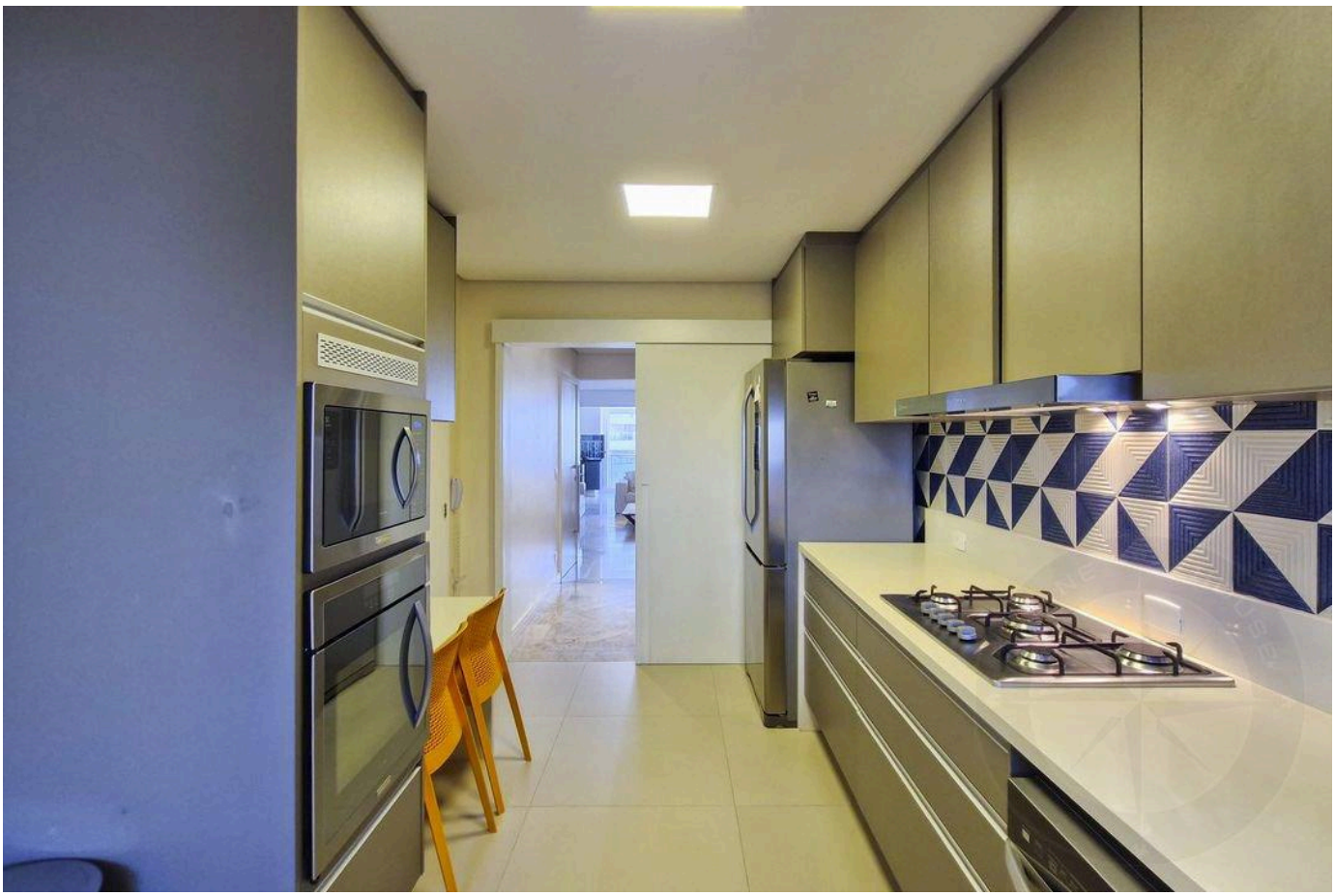

الأسعار والتوفر قابلة للتغيير دون إشعار مسبق. المعلومات الواردة في هذا المستند قد تتضمن أخطاء أو سهواً، وهي عرضة للتعديل أو البيع المسبق أو السحب من السوق. الصور لأغراض توضيحية فقط.





الأسعار والتوفر قابلة للتغيير دون إشعار مسبق. المعلومات الواردة في هذا المستند قد تتضمن أخطاء أو سهواً، وهي عرضة للتعديل أو البيع المسبق أو السحب من السوق. الصور لأغراض توضيحية فقط.

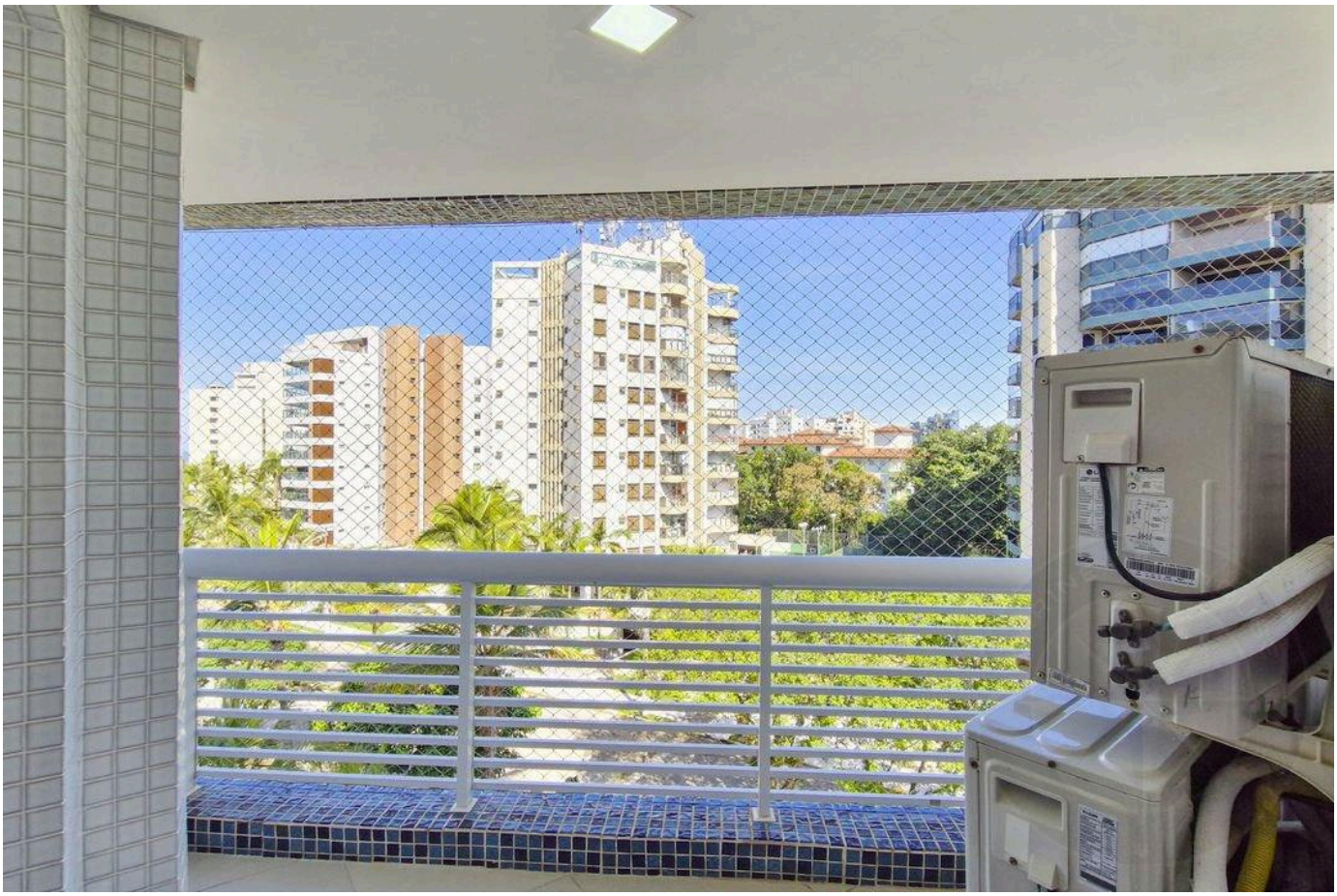



الأسعار والتوفر قابلة للتغيير دون إشعار مسبق. المعلومات الواردة في هذا المستند قد تتضمن أخطاء أو سهواً، وهي عرضة للتعديل أو البيع المسبق أو السحب من السوق. الصور لأغراض توضيحية فقط.





الأسعار والتوفر قابلة للتغيير دون إشعار مسبق. المعلومات الواردة في هذا المستند قد تتضمن أخطاء أو سهواً، وهي عرضة للتعديل أو البيع المسبق أو السحب من السوق. الصور لأغراض توضيحية فقط.



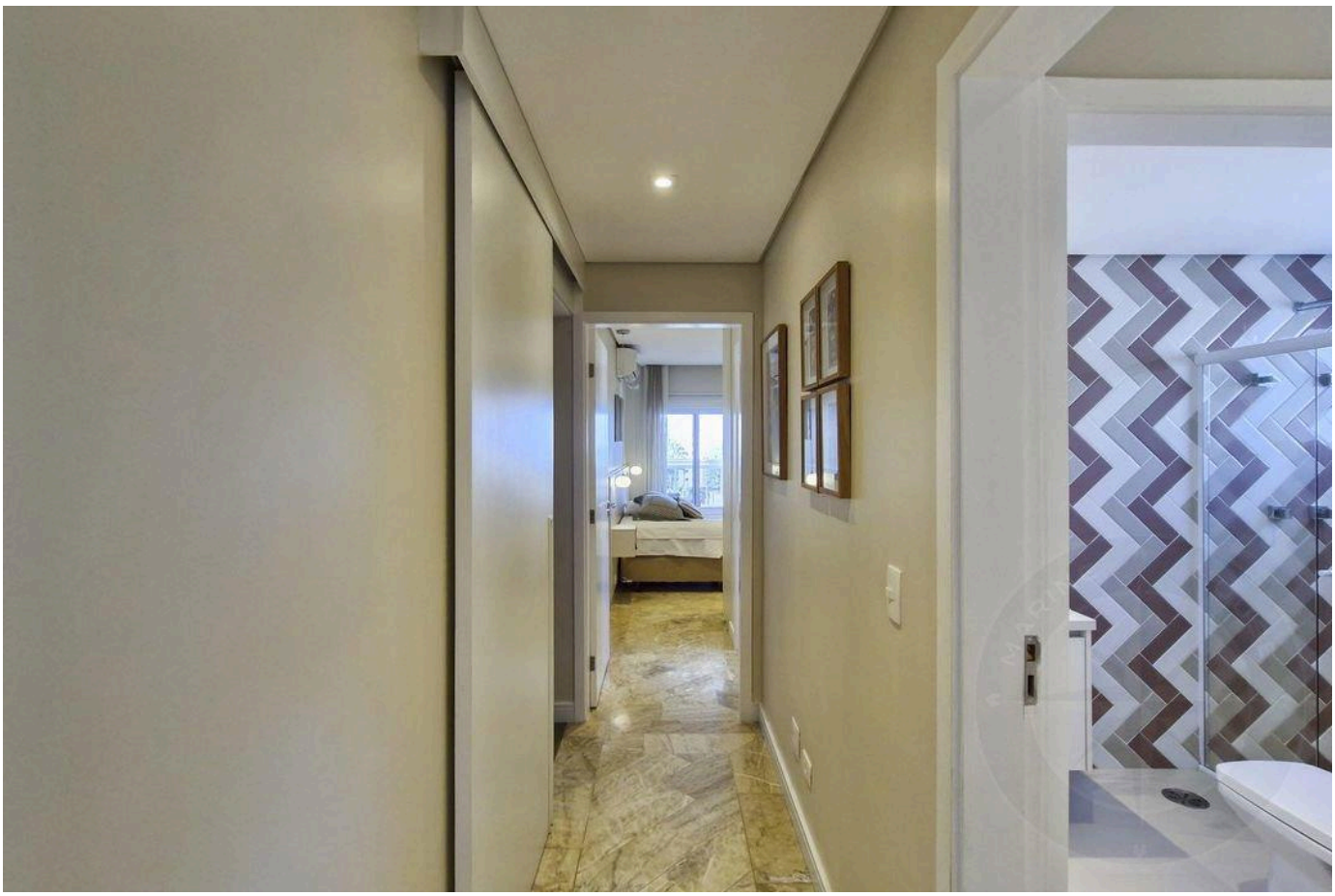

الأسعار والتوفر قابلة للتغيير دون إشعار مسبق. المعلومات الواردة في هذا المستند قد تتضمن أخطاء أو سهواً، وهي عرضة للتعديل أو البيع المسبق أو السحب من السوق. الصور لأغراض توضيحية فقط.





الأسعار والتوفر قابلة للتغيير دون إشعار مسبق. المعلومات الواردة في هذا المستند قد تتضمن أخطاء أو سهواً، وهي عرضة للتعديل أو البيع المسبق أو السحب من السوق. الصور لأغراض توضيحية فقط.





الأسعار والتوفر قابلة للتغيير دون إشعار مسبق. المعلومات الواردة في هذا المستند قد تتضمن أخطاء أو سهواً، وهي عرضة للتعديل أو البيع المسبق أو السحب من السوق. الصور لأغراض توضيحية فقط.

أرقى العقارات في ريفييرا دي ساو لورينسو.

Alexandre Rodrigues

CRECI 44468-J

+55 (13) 99628-7514

عرض جميع الصور ←