شقة مع 2 غرف نوم و 67 m² للبيع في Riviera de São Lourenço

RIVIERA DE SÃO LOURENÇO · BERTIOGA

R$ 1.700.000 (US$ 284,757)



المرجع	غرف النوم	مواقف	المساحة م²
ZY-5458	2	1	68

رسوم المجمع R$ 1.980 شهرياً ضريبة العقار (IPTU) R$ 490 سنوياً

الأسعار والتوفر قابلة للتغيير دون إشعار مسبق. المعلومات الواردة في هذا المستند قد تتضمن أخطاء أو سهواً، وهي عرضة للتعديل أو البيع المسبق أو السحب من السوق. الصور لأغراض توضيحية فقط.

شقة مع 2 غرف نوم و 67 m² للبيع في Riviera de São Lourenço

شقة تتضمن غرفتي نوم وغرفة معيشة وحمام بمساحة إجمالية قدرها 67.75 متر مربع. مفروشة بتشطيبات راقية مع تكييف هواء في غرف النوم وغرفة المعيشة، وتخزين في الجراج ومكان وقوف سيارة واحد مغطى. تستقبل أشعة الشمس الصباحية، مما يضمن إضاءة طبيعية ممتازة وتهوية طبيعية. يوفر المبنى بنية تحتية كاملة تشمل حمام سباحة للبالغين وآخر للأطفال ومنطقة شواء وقاعة احتفالات وقاعة ألعاب للكبار وإمكانية الوصول المباشر لخدمات الشاطئ. يقع العقار في Riviera de São Lourenço، Bertioga، ضمن مشروع مرموق يجمع بسلاسة بين البنية التحتية الكاملة والقرب من شواطئ جميلة ومستويات الجودة العالية المميزة للمنطقة. مثالي لمن يبحث عن منزل ثاني أو استثمار قصير الأجل في وجهة سياحية متميزة على ساحل ولاية سان باولو.

مميزات الوحدة

- تكييف – غرف النوم
- مخزن في المرآب
- شمس الصباح
- تكييف – غرفة المعيشة
- مفروش

مميزات المجمّع

- منطقة شواء في المناطق المشتركة
- مسبح للأطفال
- صالة ألعاب للكبار
- مسبح للكبار
- قاعة فعاليات
- خدمة الشاطئ

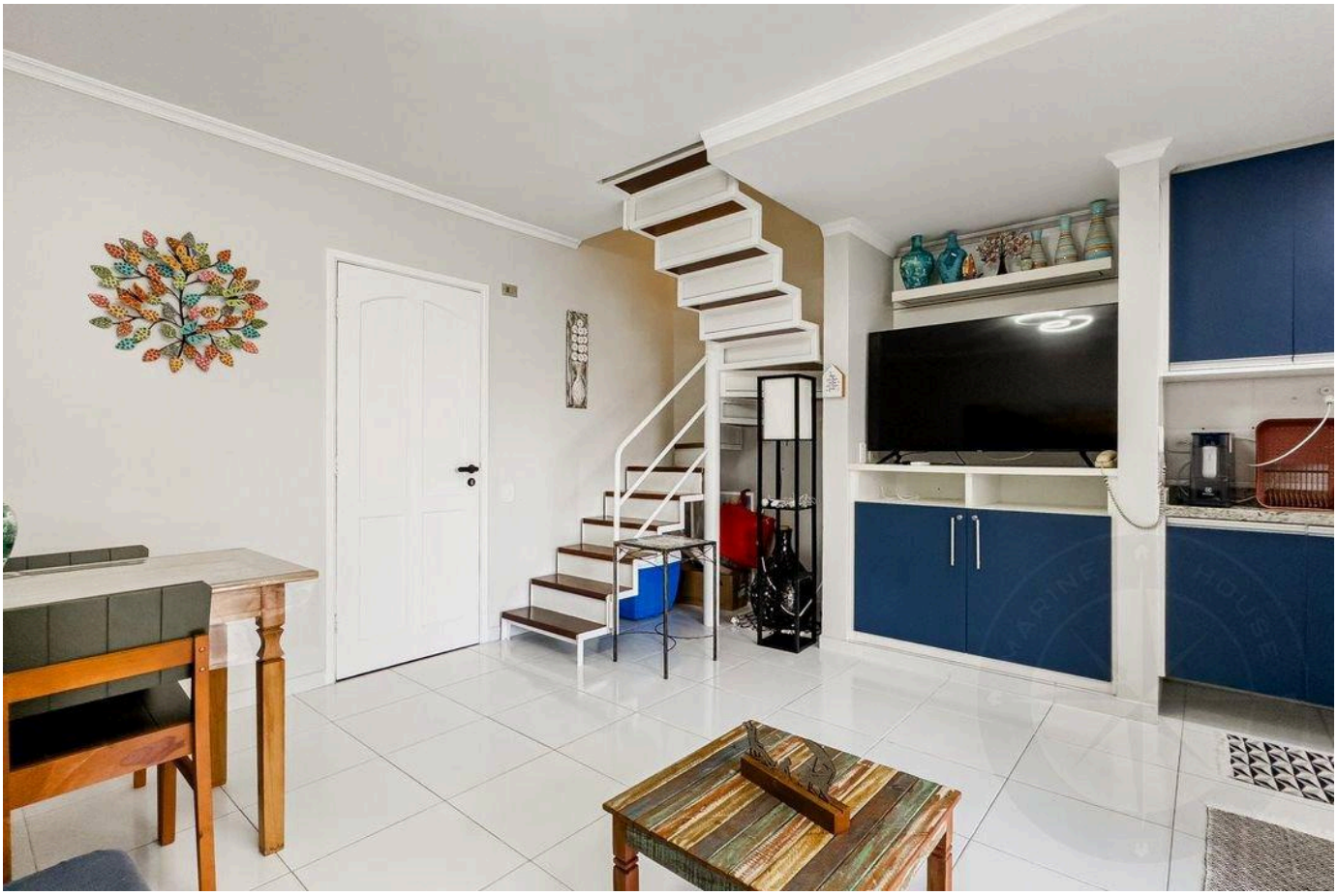

الأسعار والتوفر قابلة للتغيير دون إشعار مسبق. المعلومات الواردة في هذا المستند قد تتضمن أخطاء أو سهواً، وهي عرضة للتعديل أو البيع المسبق أو السحب من السوق. الصور لأغراض توضيحية فقط.

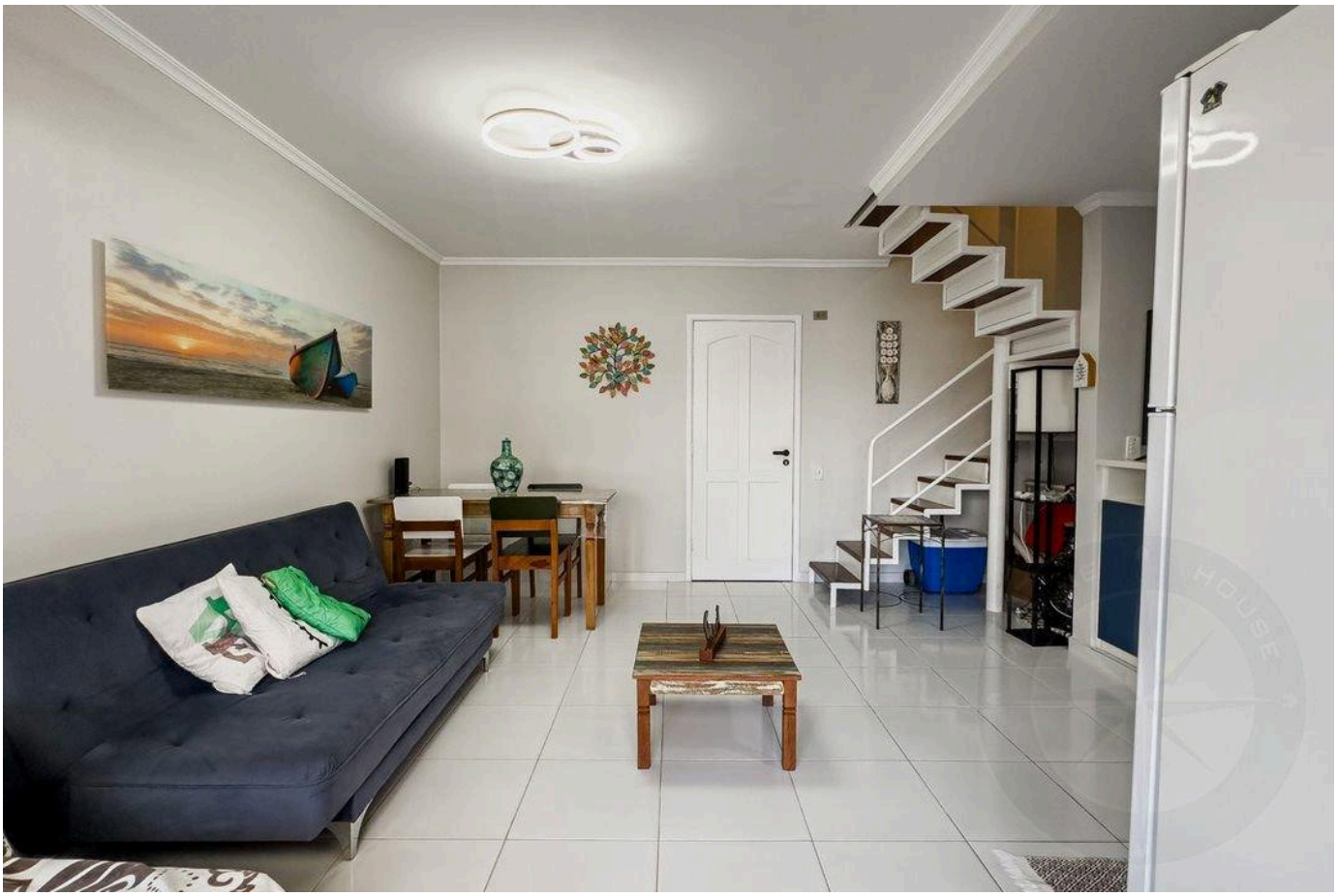



الأسعار والتوفر قابلة للتغيير دون إشعار مسبق. المعلومات الواردة في هذا المستند قد تتضمن أخطاء أو سهواً، وهي عرضة للتعديل أو البيع المسبق أو السحب من السوق. الصور لأغراض توضيحية فقط.

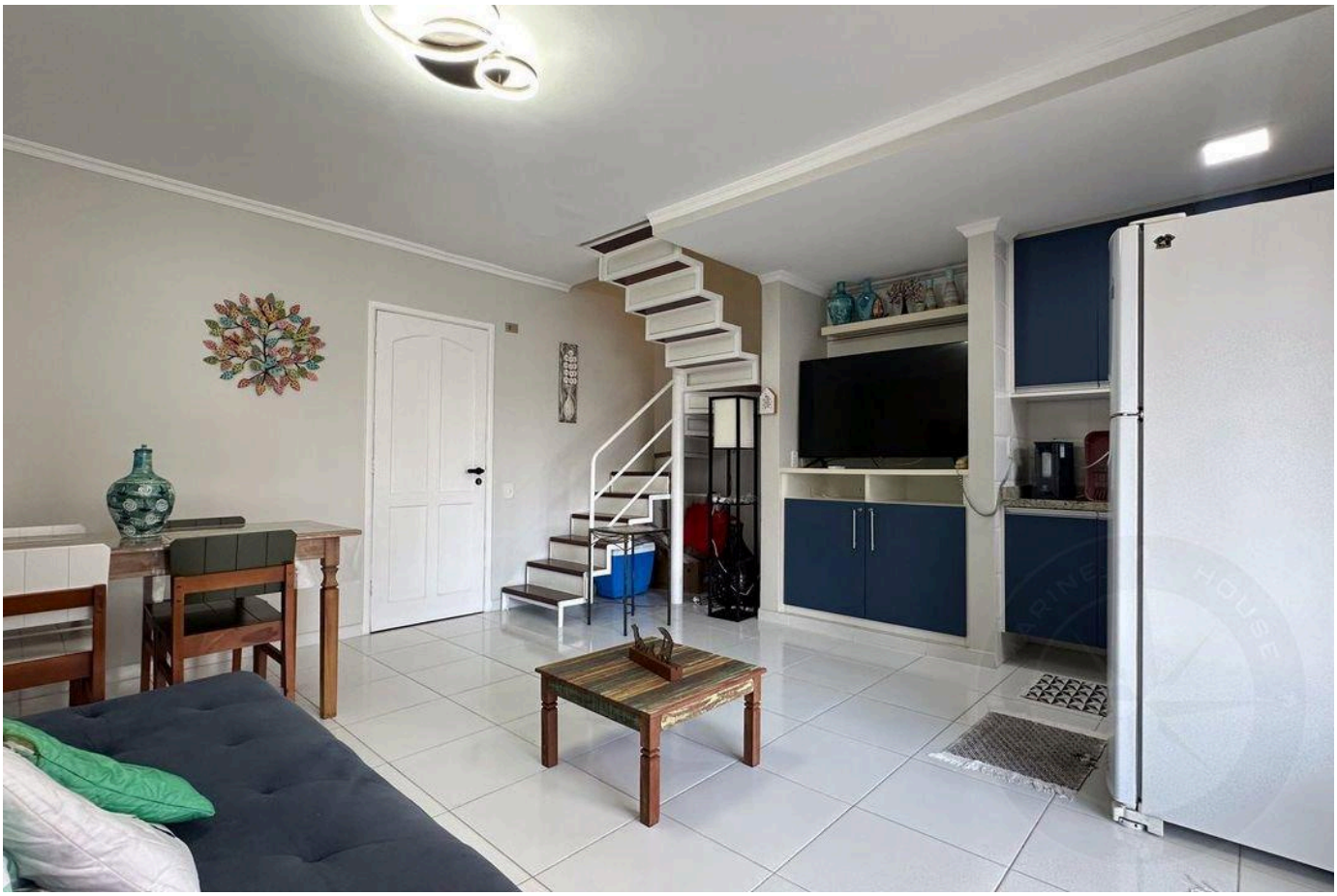



الأسعار والتوفر قابلة للتغيير دون إشعار مسبق. المعلومات الواردة في هذا المستند قد تتضمن أخطاء أو سهواً، وهي عرضة للتعديل أو البيع المسبق أو السحب من السوق. الصور لأغراض توضيحية فقط.

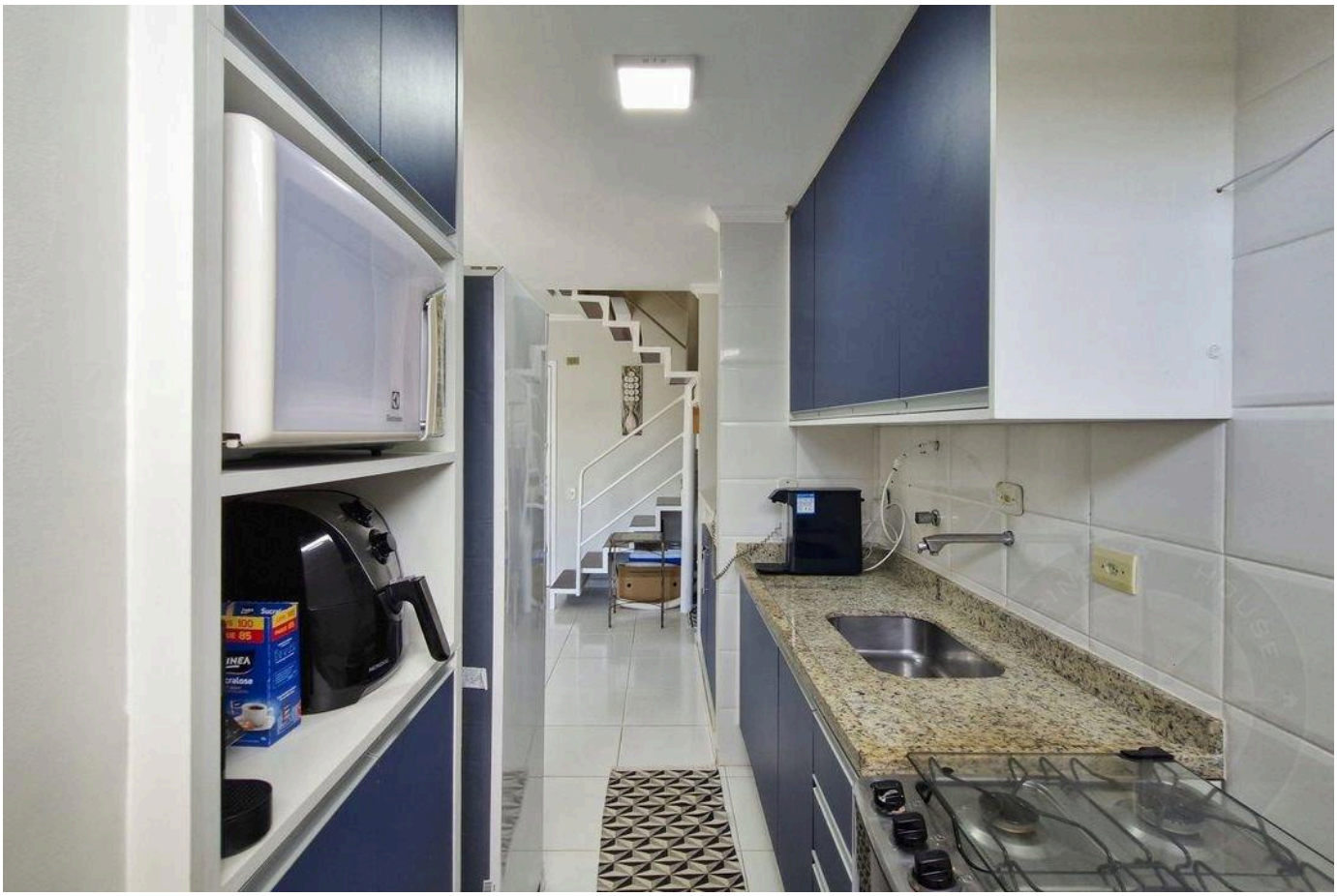

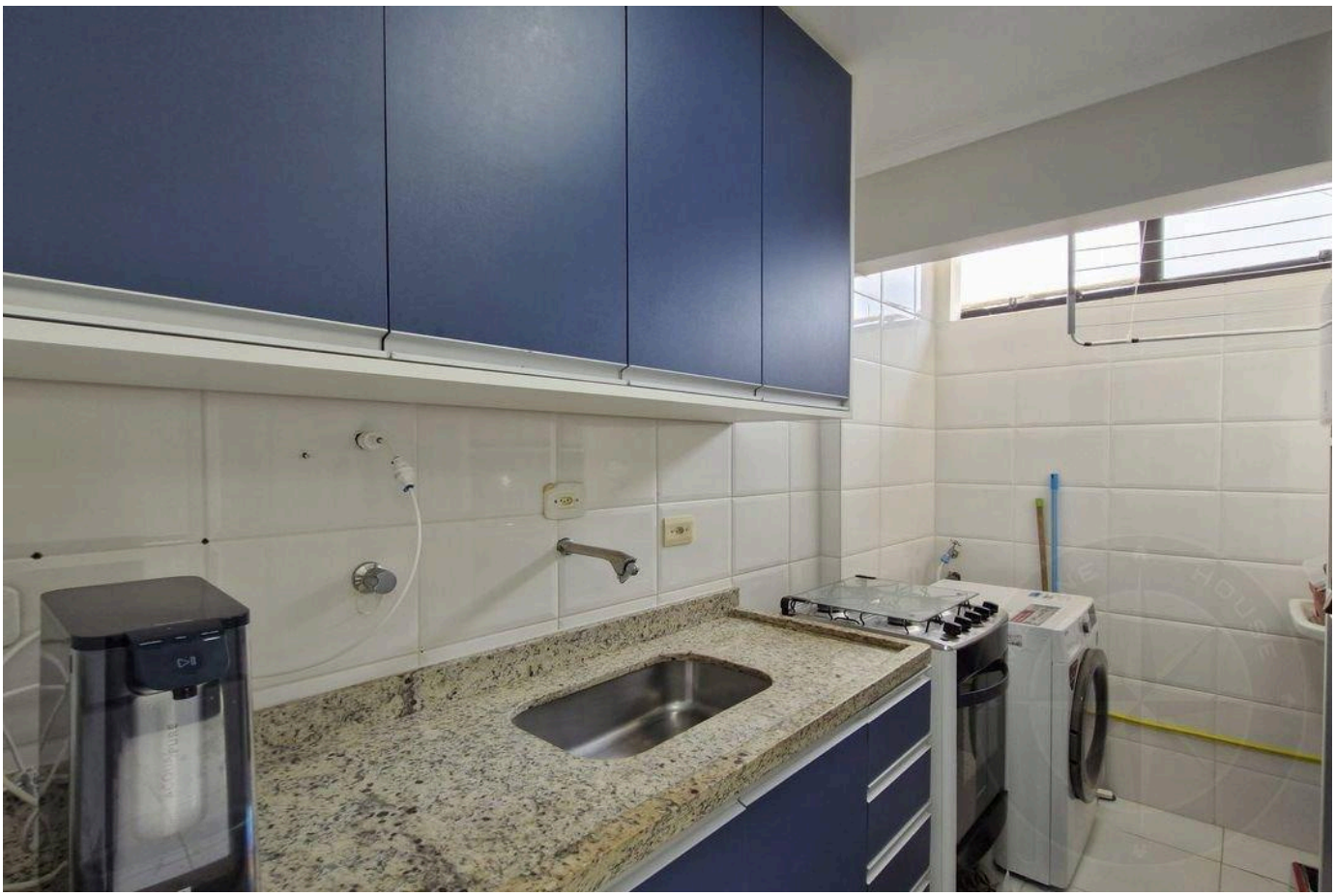

الأسعار والتوفر قابلة للتغيير دون إشعار مسبق. المعلومات الواردة في هذا المستند قد تتضمن أخطاء أو سهواً، وهي عرضة للتعديل أو البيع المسبق أو السحب من السوق. الصور لأغراض توضيحية فقط.



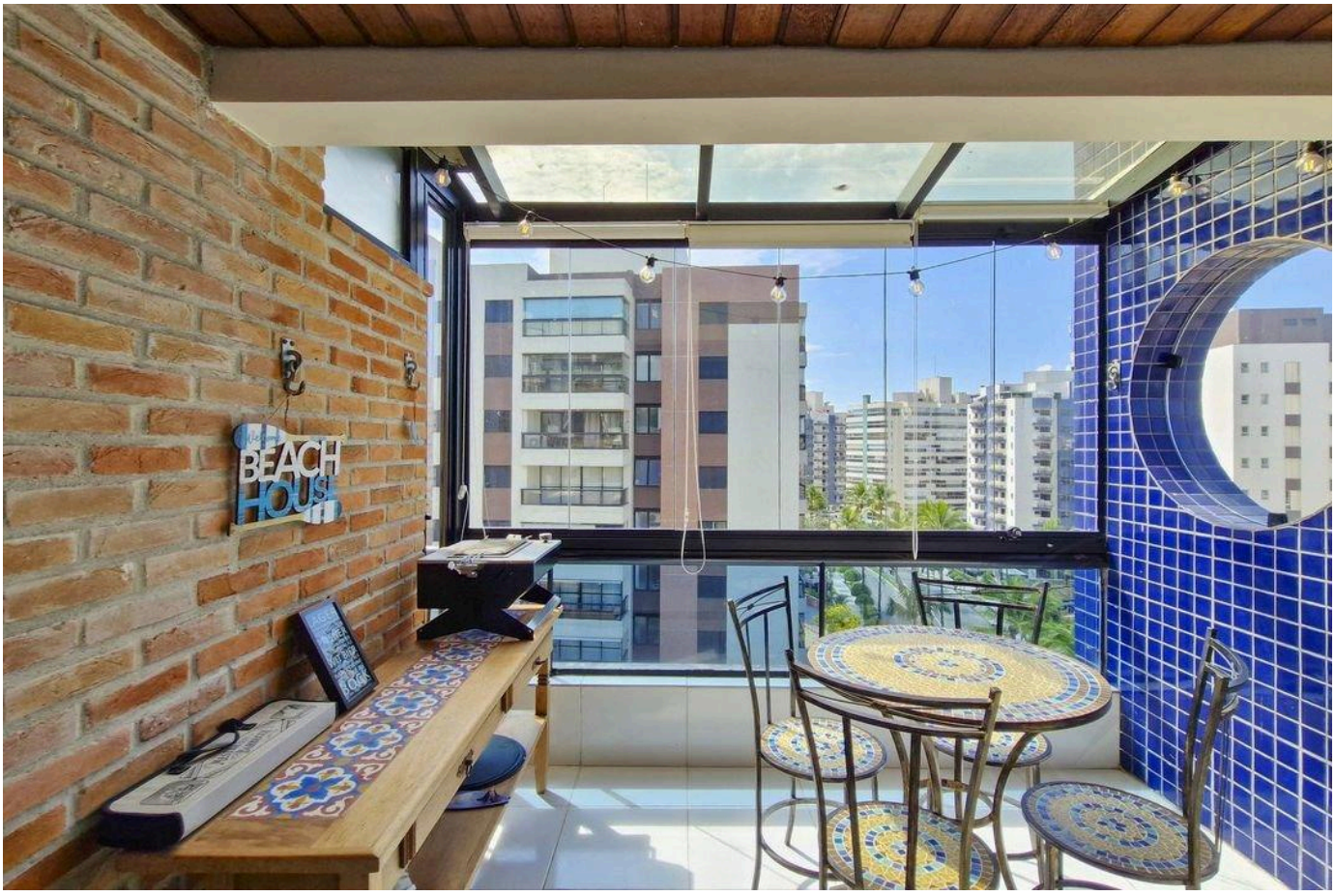

الأسعار والتوفر قابلة للتغيير دون إشعار مسبق. المعلومات الواردة في هذا المستند قد تتضمن أخطاء أو سهواً، وهي عرضة للتعديل أو البيع المسبق أو السحب من السوق. الصور لأغراض توضيحية فقط.





الأسعار والتوفر قابلة للتغيير دون إشعار مسبق. المعلومات الواردة في هذا المستند قد تتضمن أخطاء أو سهواً، وهي عرضة للتعديل أو البيع المسبق أو السحب من السوق. الصور لأغراض توضيحية فقط.

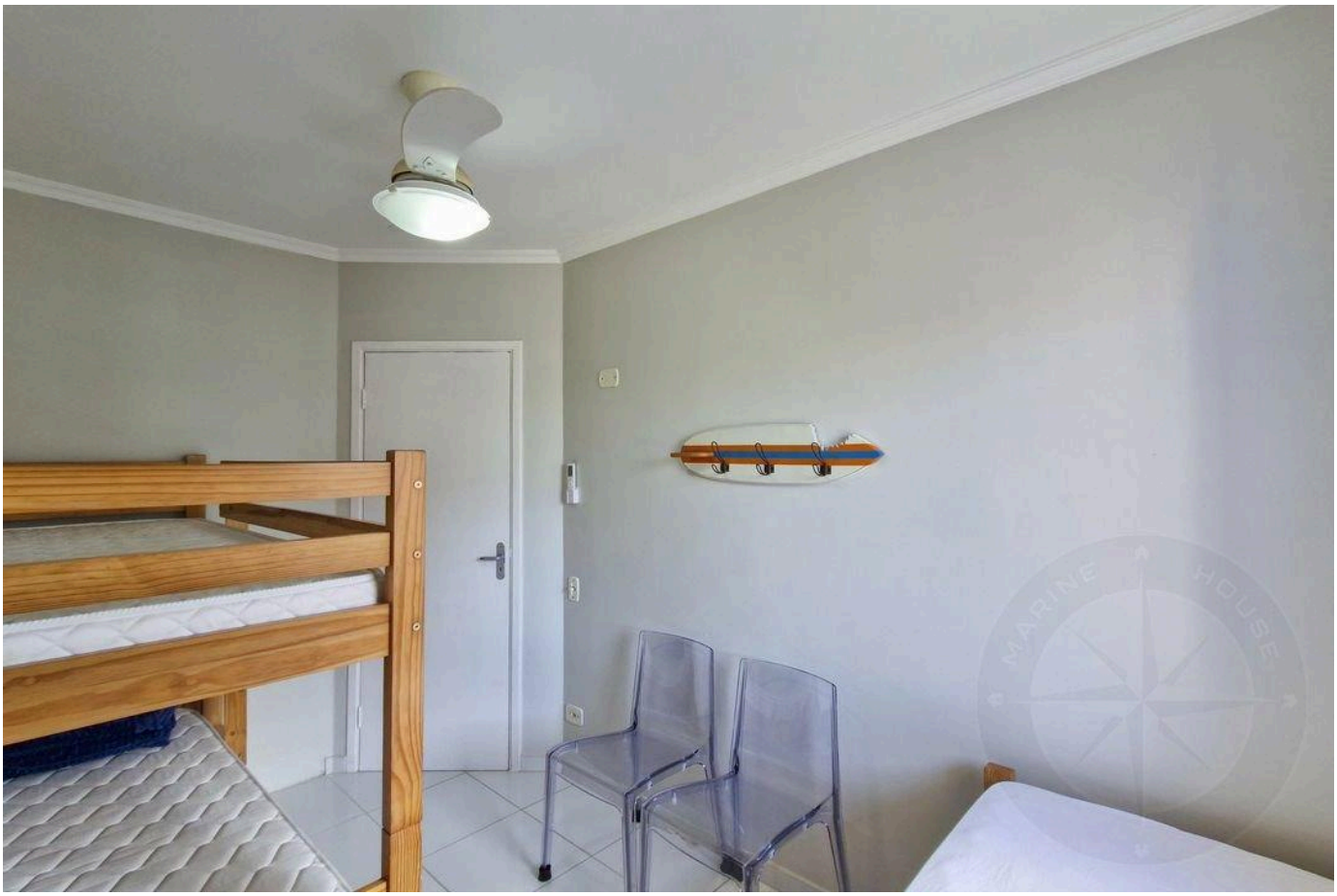

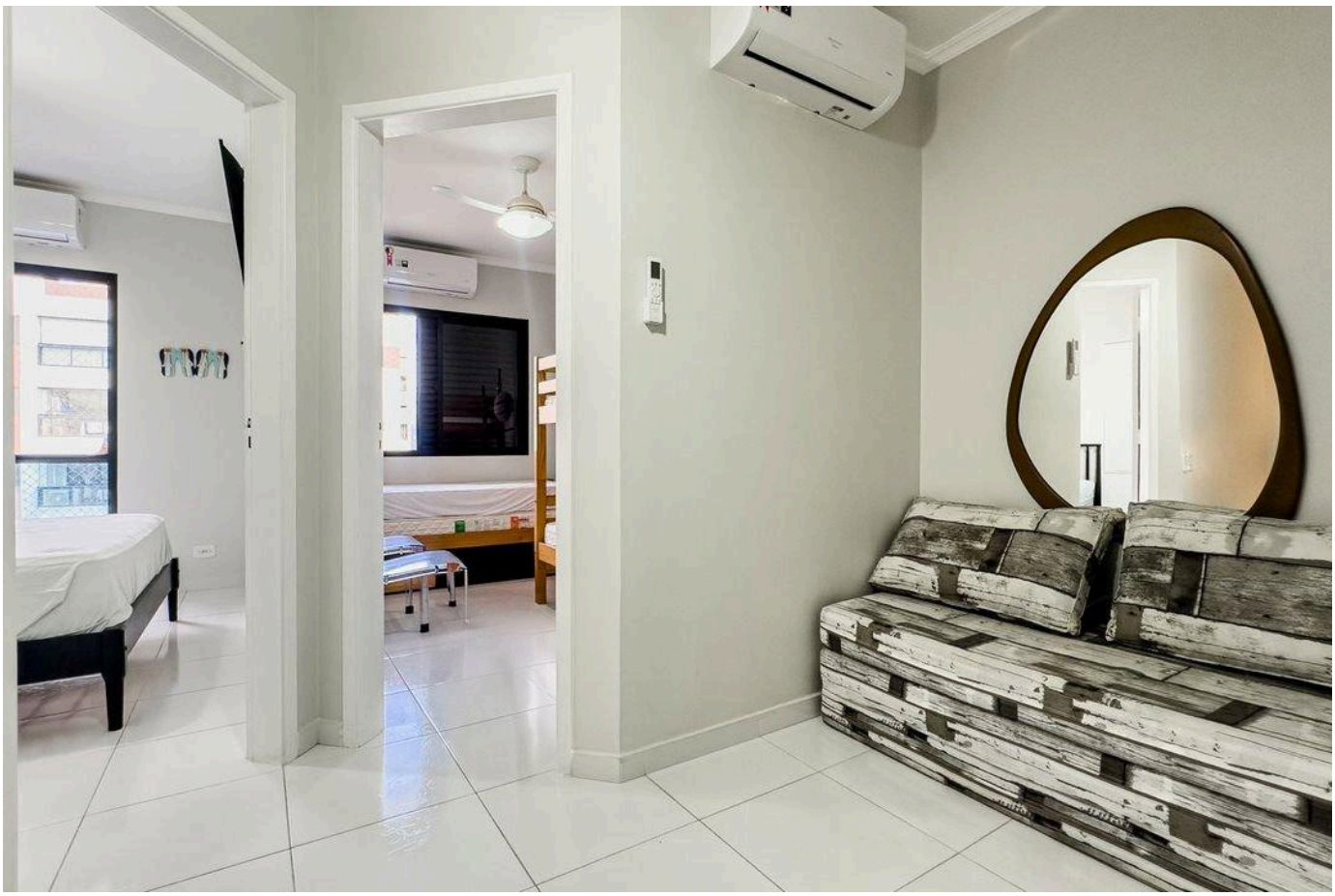

الأسعار والتوفر قابلة للتغيير دون إشعار مسبق. المعلومات الواردة في هذا المستند قد تتضمن أخطاء أو سهواً، وهي عرضة للتعديل أو البيع المسبق أو السحب من السوق. الصور لأغراض توضيحية فقط.

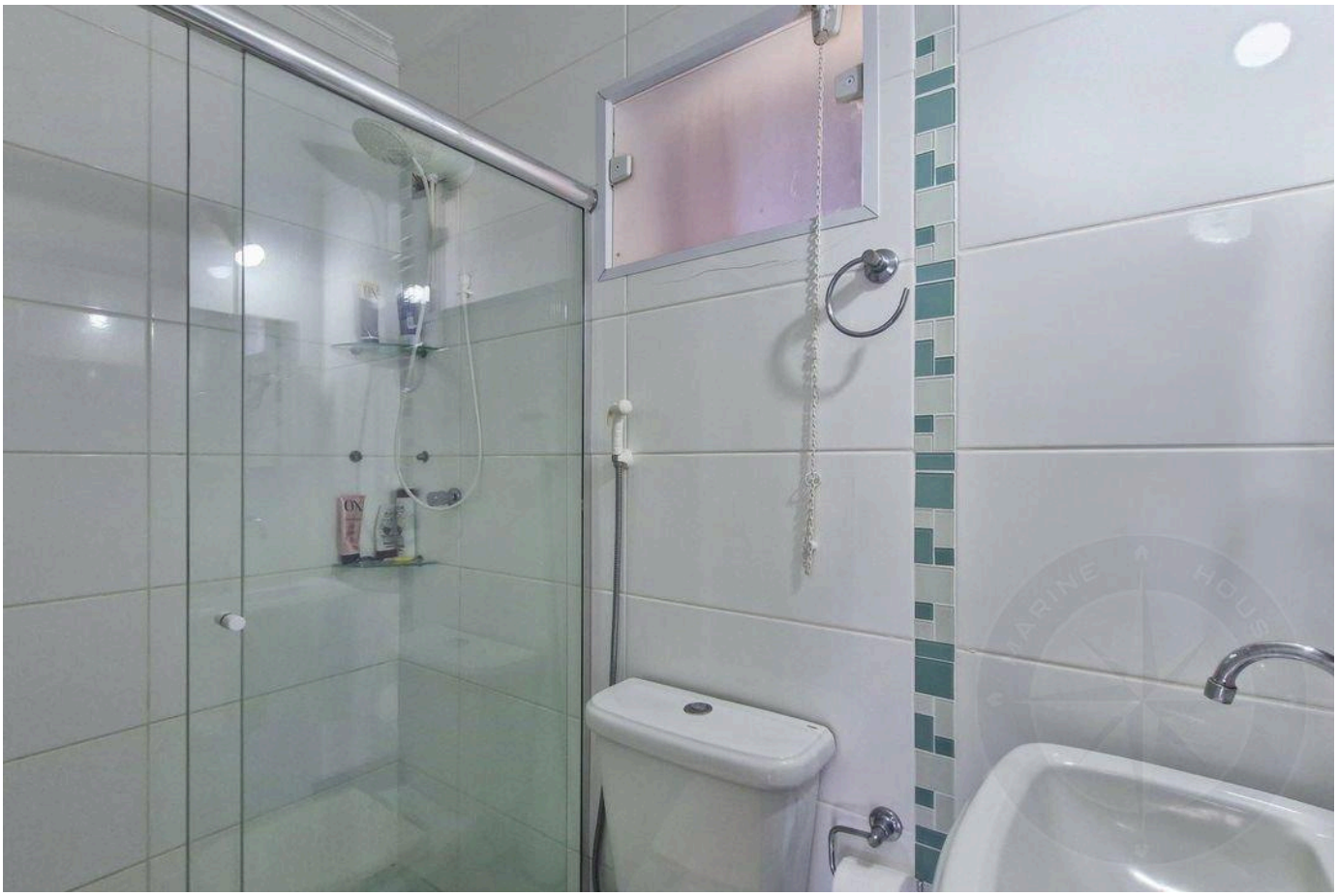



الأسعار والتوفر قابلة للتغيير دون إشعار مسبق. المعلومات الواردة في هذا المستند قد تتضمن أخطاء أو سهواً، وهي عرضة للتعديل أو البيع المسبق أو السحب من السوق. الصور لأغراض توضيحية فقط.





الأسعار والتوفر قابلة للتغيير دون إشعار مسبق. المعلومات الواردة في هذا المستند قد تتضمن أخطاء أو سهواً، وهي عرضة للتعديل أو البيع المسبق أو السحب من السوق. الصور لأغراض توضيحية فقط.





الأسعار والتوفر قابلة للتغيير دون إشعار مسبق. المعلومات الواردة في هذا المستند قد تتضمن أخطاء أو سهواً، وهي عرضة للتعديل أو البيع المسبق أو السحب من السوق. الصور لأغراض توضيحية فقط.

أرقى العقارات في ريفييرا دي ساو لورينسو.

Alexandre Rodrigues

CRECI 44468-J

+55 (13) 99628-7514

عرض جميع الصور ←