منزل مع 7 أجنحة و 630 m² للبيع في Riviera de São Lourenço

RIVIERA DE SÃO LOURENÇO · BERTIOGA

R$ 11.900.000 (US$ 1,993,300)



المرجع	غرف النوم	أجنحة	مواقف	المساحة م²
ZY-5446	7	7	5	630

رسوم المجمع R$ 1.200 شهرياً ضريبة العقار (IPTU) R$ 938 سنوياً

الأسعار والتوفر قابلة للتغيير دون إشعار مسبق. المعلومات الواردة في هذا المستند قد تتضمن أخطاء أو سهواً، وهي عرضة للتعديل أو البيع المسبق أو السحب من السوق. الصور لأغراض توضيحية فقط.

منزل مع 7 أجنحة و 630 m² للبيع في Riviera de São Lourenço

منزل فاخر عالي المستوى يتضمن 6 غرف نوم بحمام خاص موزعة على مساحة 600 م² من المساحة المبنية على قطعة أرض بمساحة 596.66 م². تتوفر بالعقار 2 موقف سيارات، أحدهما مغطى، بالإضافة إلى البنية التحتية الكاملة للراحة والترفيه: حمام سباحة، حوض استحمام ساخن، حانة الجعة، شواية، قبو نبيذ مُكيف، مساحة خضراء واسعة، وأجنحة الموظفين. تتضمن المميزات الإضافية أتمتة المنزل، تكييف الهواء في الغرف والمعيشة، التدفئة بالغاز، دش مُدفأ، كاميرات الأمان، وشاحن للمركبات الكهربائية. يقع المنزل في Riviera de São Lourenço في برتيوغا، وهو جزء من أحد أكثر المشاريع المرموقة على ساحل ولاية سان باولو، معروف بالبنية التحتية الكاملة والقرب من الشواطئ الجميلة والمستوى العالي من جودة الحياة. يجمع العقار بين الخصوصية والعملية والتشطيب الراقي، مثالي لمن يبحث عن منزل ثانٍ أو إقامة رئيسية توفر الراحة والأمان المطلقين.

مميزات الوحدة

- قبو نبيذ
- تدفئة بالغاز
- تكييف – غرف النوم
- تكييف – غرفة المعيشة
- منطقة خضراء
- أتمتة المنزل
- كاميرات مراقبة
- شاحن سيارات كهربائية
- شوبيرا على الشرفة
- شواية
- سخان مياه بالغاز
- جاكوزي
- دورة مياه للضيوف
- حمام سباحة
- غرفة خدمة

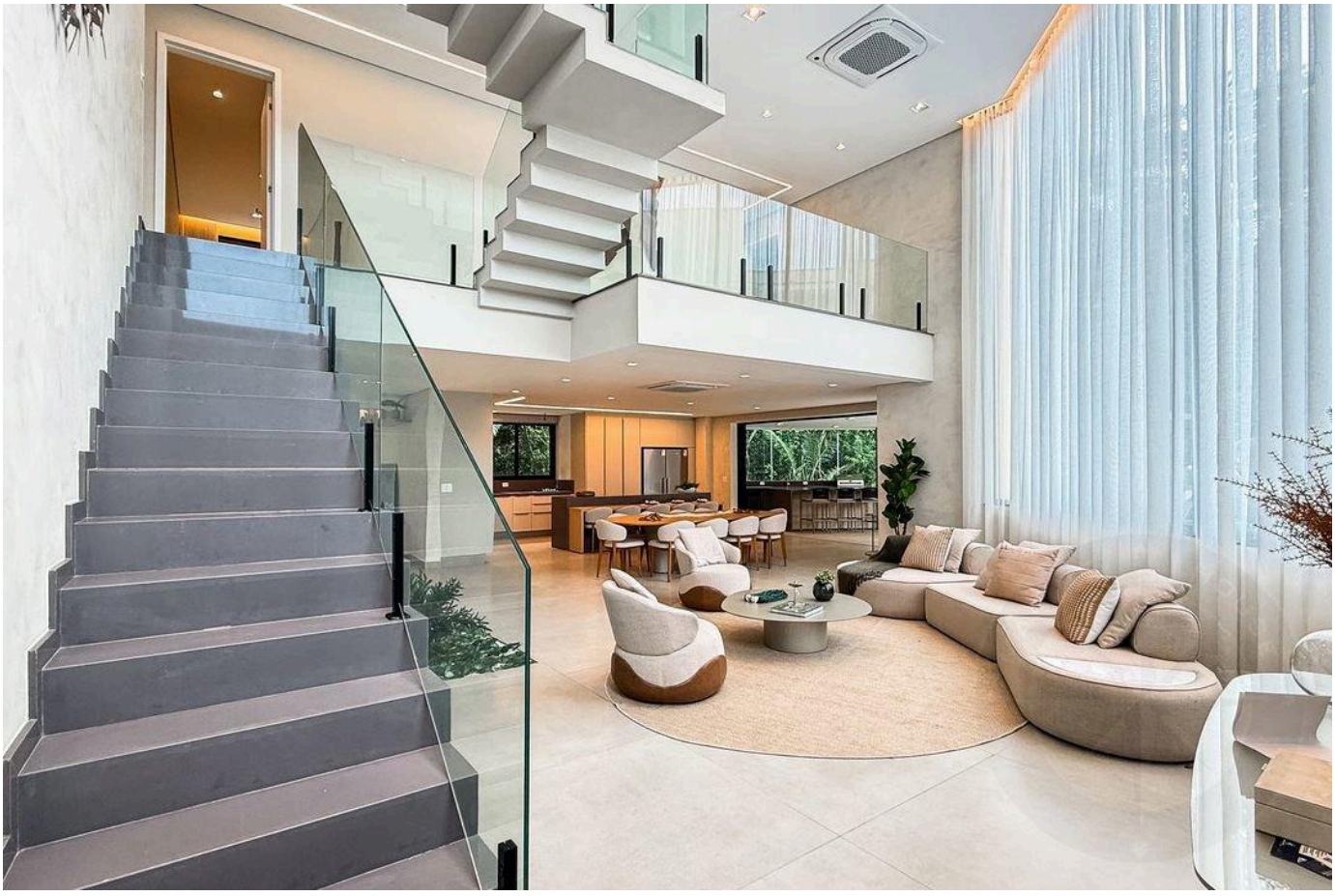

الأسعار والتوفر قابلة للتغيير دون إشعار مسبق. المعلومات الواردة في هذا المستند قد تتضمن أخطاء أو سهواً، وهي عرضة للتعديل أو البيع المسبق أو السحب من السوق. الصور لأغراض توضيحية فقط.





الأسعار والتوفر قابلة للتغيير دون إشعار مسبق. المعلومات الواردة في هذا المستند قد تتضمن أخطاء أو سهواً، وهي عرضة للتعديل أو البيع المسبق أو السحب من السوق. الصور لأغراض توضيحية فقط.

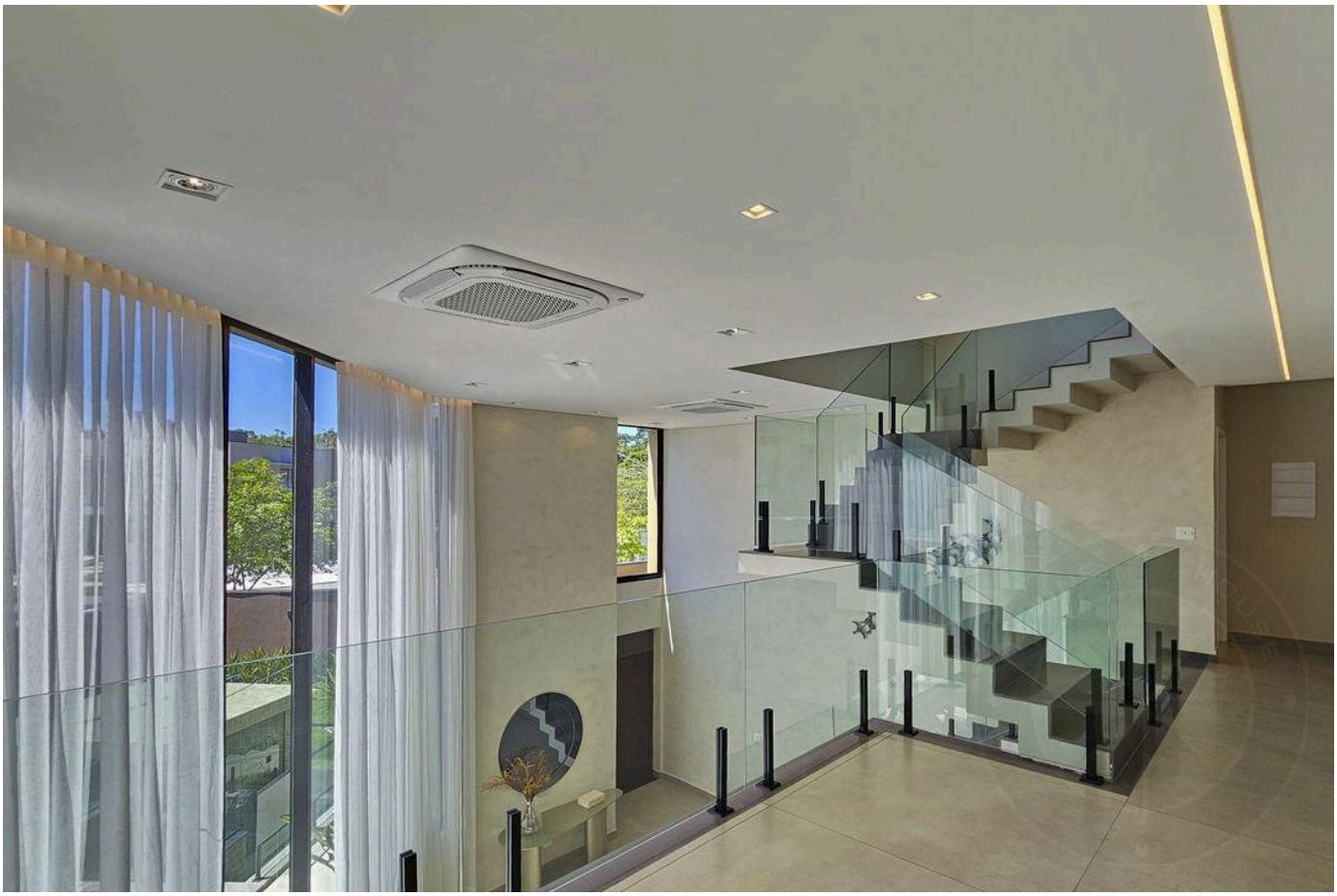



الأسعار والتوفر قابلة للتغيير دون إشعار مسبق. المعلومات الواردة في هذا المستند قد تتضمن أخطاء أو سهواً، وهي عرضة للتعديل أو البيع المسبق أو السحب من السوق. الصور لأغراض توضيحية فقط.





الأسعار والتوفر قابلة للتغيير دون إشعار مسبق. المعلومات الواردة في هذا المستند قد تتضمن أخطاء أو سهواً، وهي عرضة للتعديل أو البيع المسبق أو السحب من السوق. الصور لأغراض توضيحية فقط.





الأسعار والتوفر قابلة للتغيير دون إشعار مسبق. المعلومات الواردة في هذا المستند قد تتضمن أخطاء أو سهواً، وهي عرضة للتعديل أو البيع المسبق أو السحب من السوق. الصور لأغراض توضيحية فقط.





الأسعار والتوفر قابلة للتغيير دون إشعار مسبق. المعلومات الواردة في هذا المستند قد تتضمن أخطاء أو سهواً، وهي عرضة للتعديل أو البيع المسبق أو السحب من السوق. الصور لأغراض توضيحية فقط.

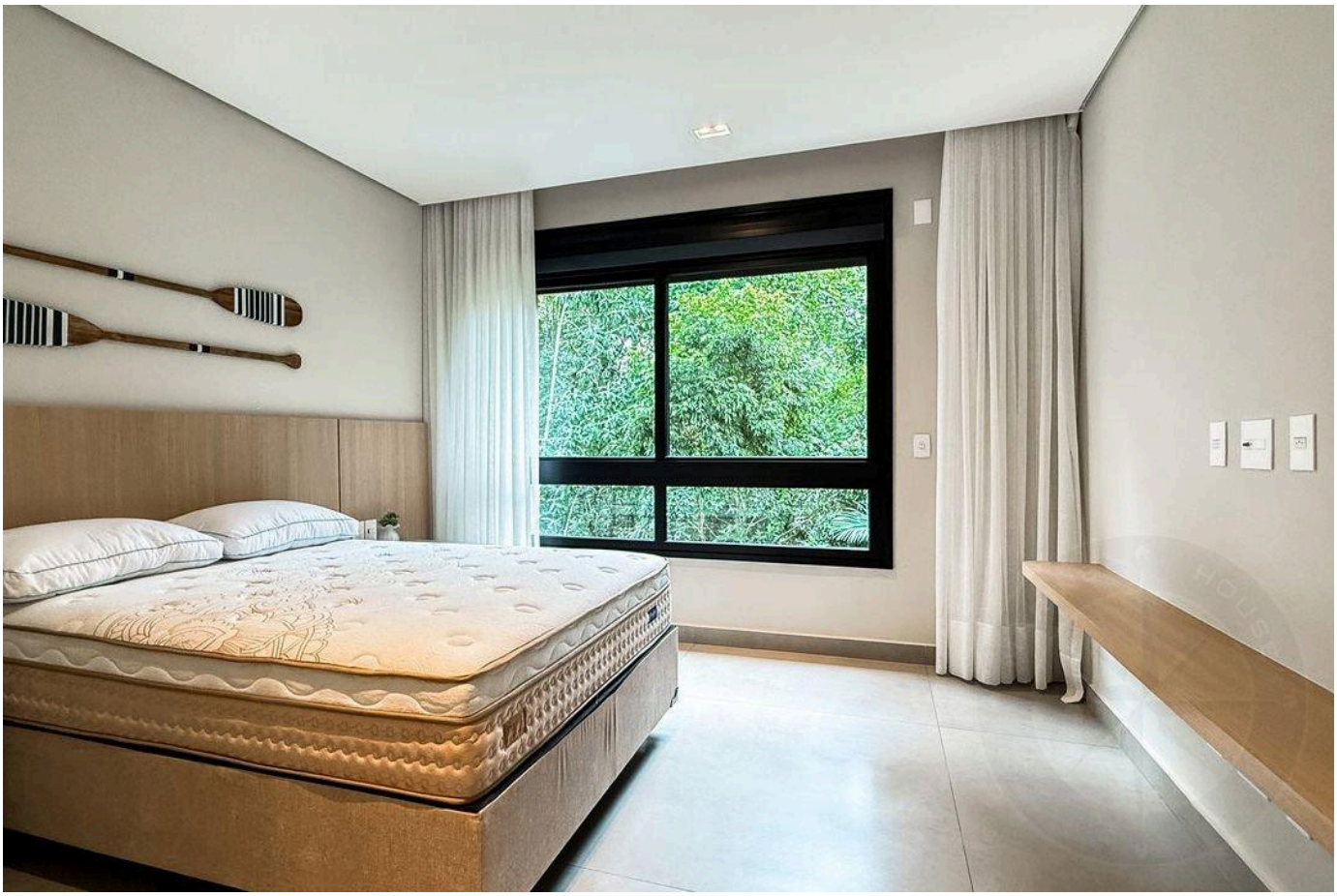



الأسعار والتوفر قابلة للتغيير دون إشعار مسبق. المعلومات الواردة في هذا المستند قد تتضمن أخطاء أو سهواً، وهي عرضة للتعديل أو البيع المسبق أو السحب من السوق. الصور لأغراض توضيحية فقط.



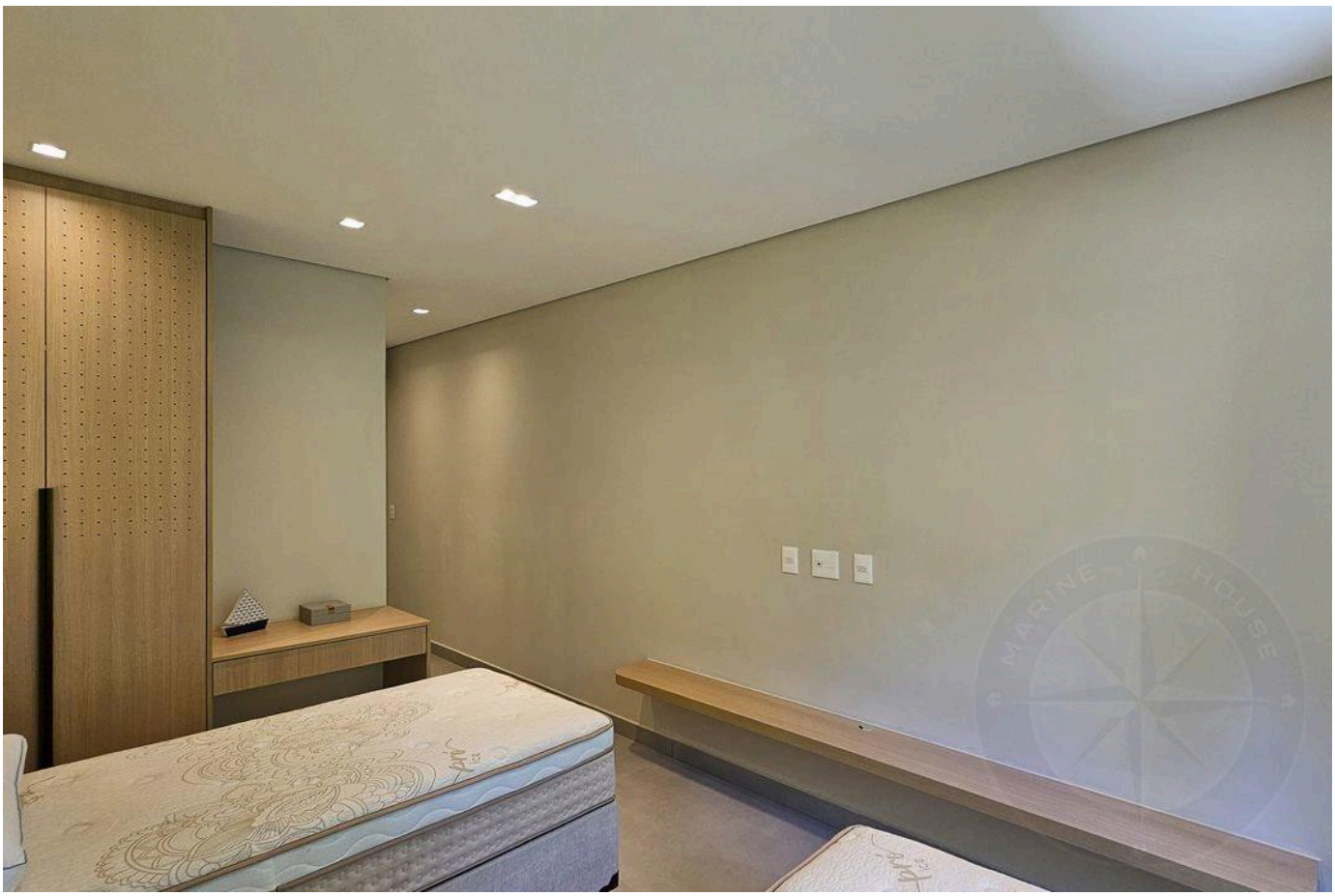

الأسعار والتوفر قابلة للتغيير دون إشعار مسبق. المعلومات الواردة في هذا المستند قد تتضمن أخطاء أو سهواً، وهي عرضة للتعديل أو البيع المسبق أو السحب من السوق. الصور لأغراض توضيحية فقط.





الأسعار والتوفر قابلة للتغيير دون إشعار مسبق. المعلومات الواردة في هذا المستند قد تتضمن أخطاء أو سهواً، وهي عرضة للتعديل أو البيع المسبق أو السحب من السوق. الصور لأغراض توضيحية فقط.

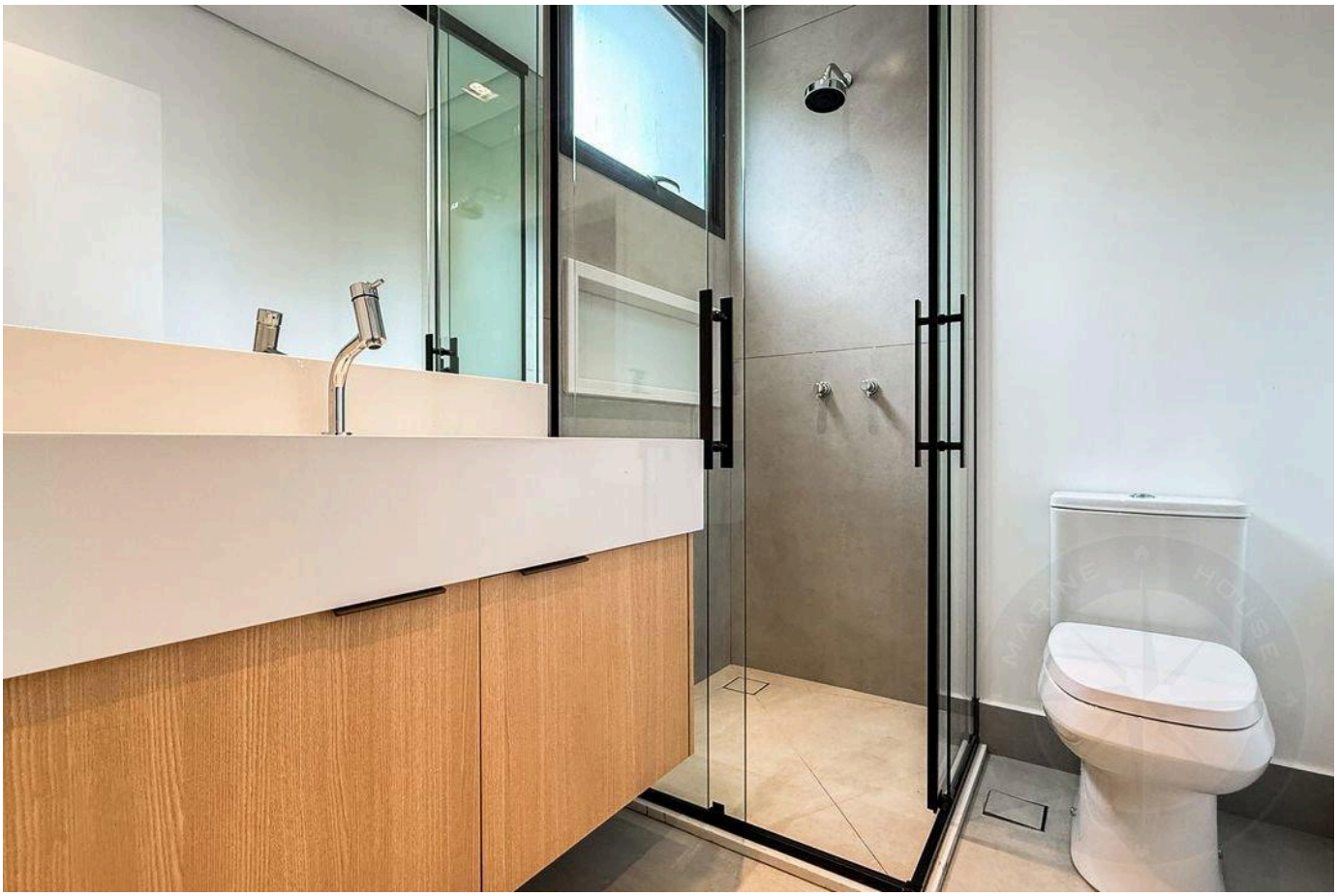

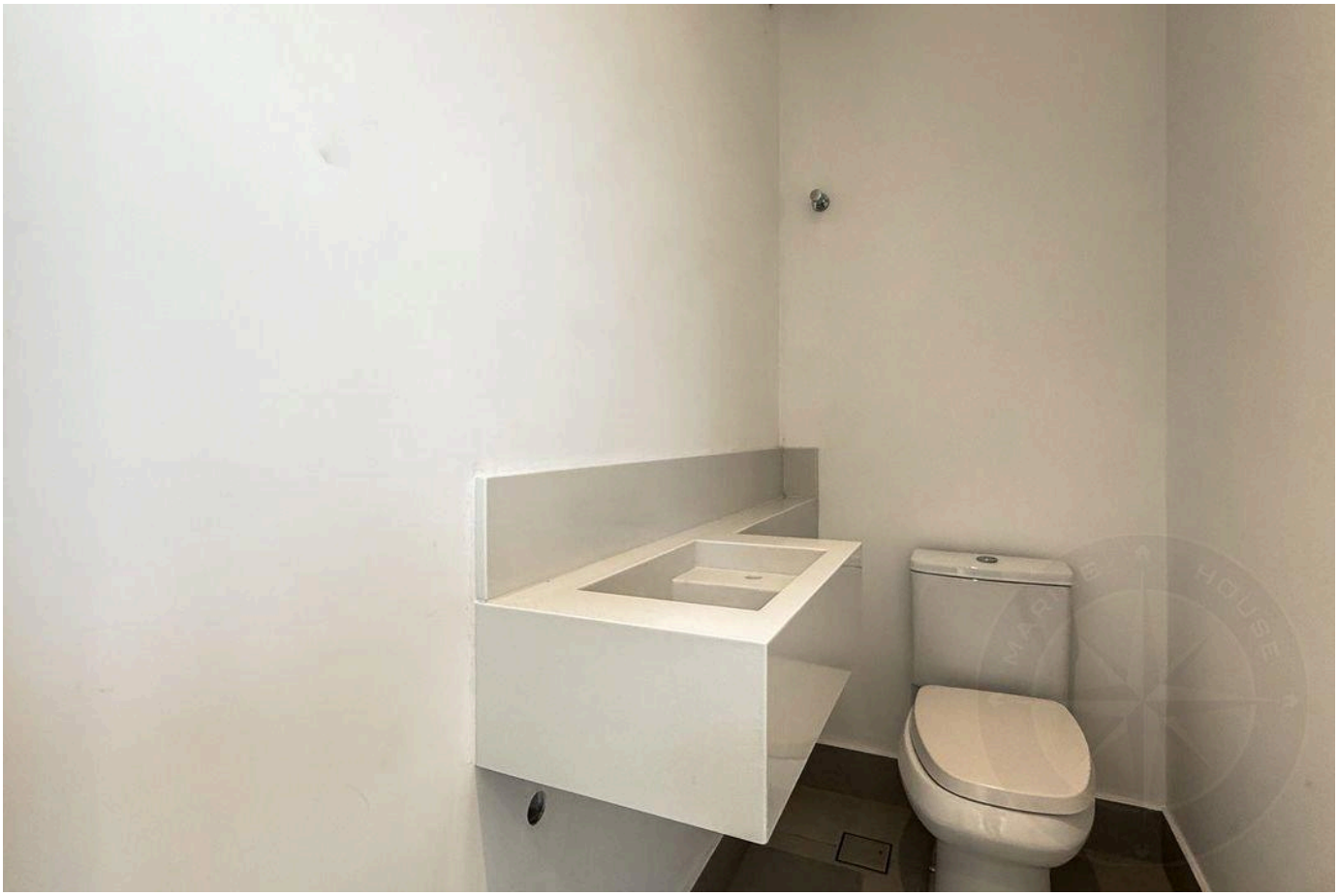

الأسعار والتوفر قابلة للتغيير دون إشعار مسبق. المعلومات الواردة في هذا المستند قد تتضمن أخطاء أو سهواً، وهي عرضة للتعديل أو البيع المسبق أو السحب من السوق. الصور لأغراض توضيحية فقط.

أرقى العقارات في ريفييرا دي ساو لورينسو.

Alexandre Rodrigues

CRECI 44468-J

+55 (13) 99628-7514

عرض جميع الصور ←