VILLÁGIO CON 7 SUITE E 1450 M² IN VENDITA NELLA RIVIERA DE SÃO LOURENÇO

RIVIERA DE SÃO LOURENÇO · BERTIOGA

R$ 11.200.000 (€ 1.721.567)



RIF.	CAMERE DA LETTO	SUITE	POSTI AUTO	SUPERFICIE M²
ZY-5439	7	7	7	1.450

Spese condominiali R$ 10.000/mese

Prezzi e disponibilità soggetti a variazioni senza preavviso. Le informazioni contenute in questo documento possono contenere errori od omissioni e sono soggette a modifiche, vendita anticipata o ritiro dal mercato. Immagini puramente illustrative.

VILLÁGIO CON 7 SUITE E 1450 M² IN VENDITA NELLA RIVIERA DE SÃO LOURENÇO

Residenza Villágio di eccezionale standard con 7 camere da letto, tutte suite, distribuite in generosi 1.450 m² di superficie calpestabile. La proprietà dispone di 7 posti auto coperti in garage, piscina privata in unità, terrazza gourmet con barbecue, area gourmet completa, zona verde, locale di servizio, scaldabagno a gas e ascensore. Una camera da letto convertibile offre flessibilità di utilizzo, mentre un angolo birra alla spina e la sala home theater completano gli spazi dedicati all'intrattenimento. esposizione al sole del mattino privilegiata e finiture di ottimo standard.

Situata nella Riviera de São Lourenço a Bertioga, la residenza fa parte di una prestigiosa comunità dotata di infrastrutture di resort: piscine per adulti e bambini riscaldate, piscina con vasca olimpica, campo da tennis, palestra attrezzata, spa con idromassaggio, sala cinematografica, sala eventi, angolo birra alla spina nelle aree comuni, ludoteca, parco giochi, parcheggio biciclette e servizio spiaggia. Circondata da infrastrutture complete, prossimità a bellissime spiagge ed elevato standard di qualità della vita che caratterizza la regione.

CARATTERISTICHE DELL'UNITÀ

- Acqua calda a gas
- Area verde
- Birra alla spina sul balcone
- Barbecue gourmet sul balcone
- Camera da letto convertibile
- Ascensore
- Area gourmet
- Piscina privata
- Locale di servizio
- Esposizione al sole del mattino

CARATTERISTICHE DEL CONDOMINIO

- Palestra attrezzata
- Parcheggio biciclette
- Ludoteca
- Birra alla spina nelle aree comuni
- Barbecue nelle aree comuni
- Garage interrato
- Idromassaggio
- Home theater
- Sala internet
- Piscina per adulti
- Piscina riscaldata
- Piscina con corsie
- Piscina per bambini
- Parco giochi
- Campo da tennis
- Sala cinema
- Sala eventi
- Sala giochi per adulti
- Servizio spiaggia
- Spa



Prezzi e disponibilità soggetti a variazioni senza preavviso. Le informazioni contenute in questo documento possono contenere errori od omissioni e sono soggette a modifiche, vendita anticipata o ritiro dal mercato. Immagini puramente illustrative.

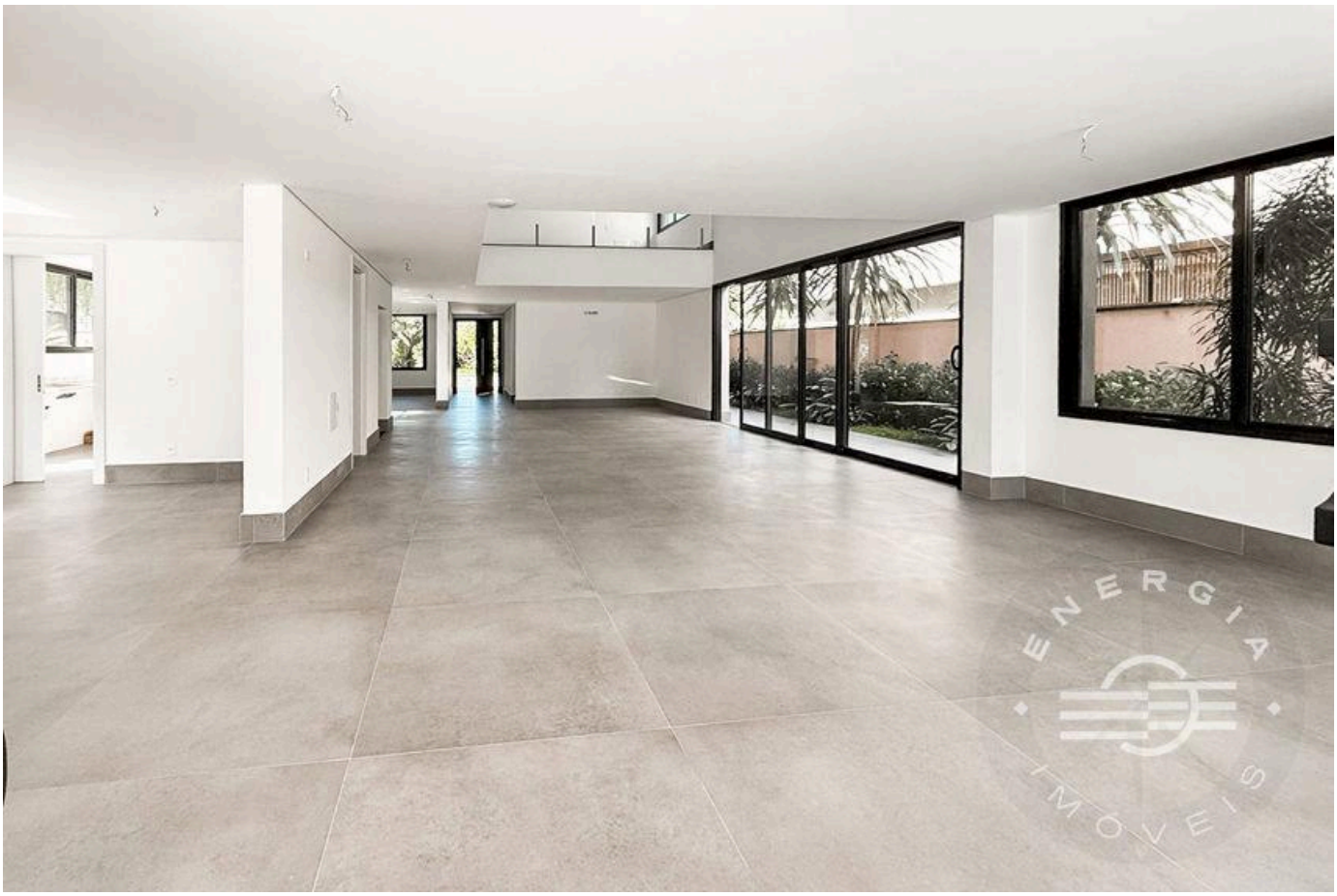

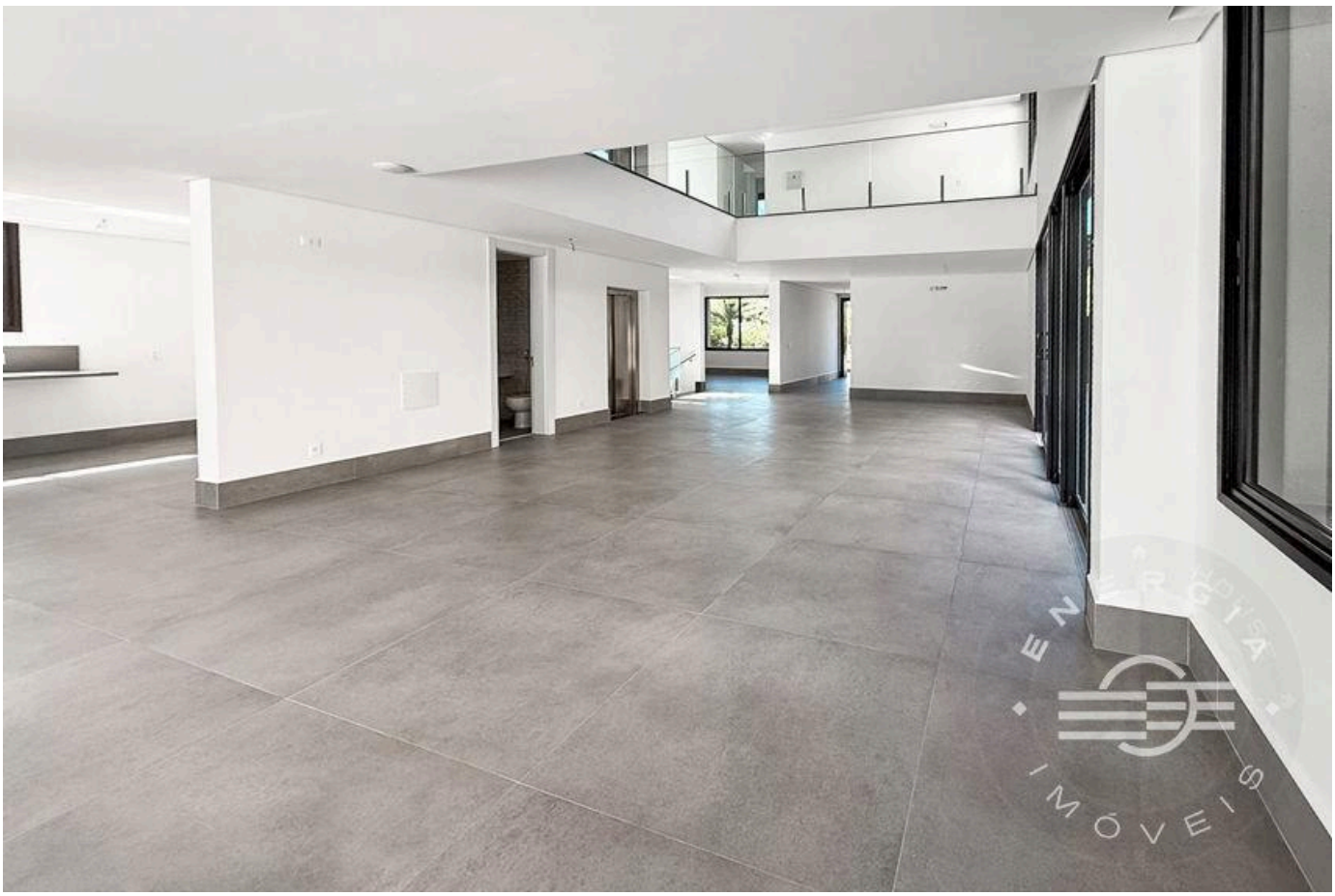

Prezzi e disponibilità soggetti a variazioni senza preavviso. Le informazioni contenute in questo documento possono contenere errori od omissioni e sono soggette a modifiche, vendita anticipata o ritiro dal mercato. Immagini puramente illustrative.





Prezzi e disponibilità soggetti a variazioni senza preavviso. Le informazioni contenute in questo documento possono contenere errori od omissioni e sono soggette a modifiche, vendita anticipata o ritiro dal mercato. Immagini puramente illustrative.





Prezzi e disponibilità soggetti a variazioni senza preavviso. Le informazioni contenute in questo documento possono contenere errori od omissioni e sono soggette a modifiche, vendita anticipata o ritiro dal mercato. Immagini puramente illustrative.





Prezzi e disponibilità soggetti a variazioni senza preavviso. Le informazioni contenute in questo documento possono contenere errori od omissioni e sono soggette a modifiche, vendita anticipata o ritiro dal mercato. Immagini puramente illustrative.

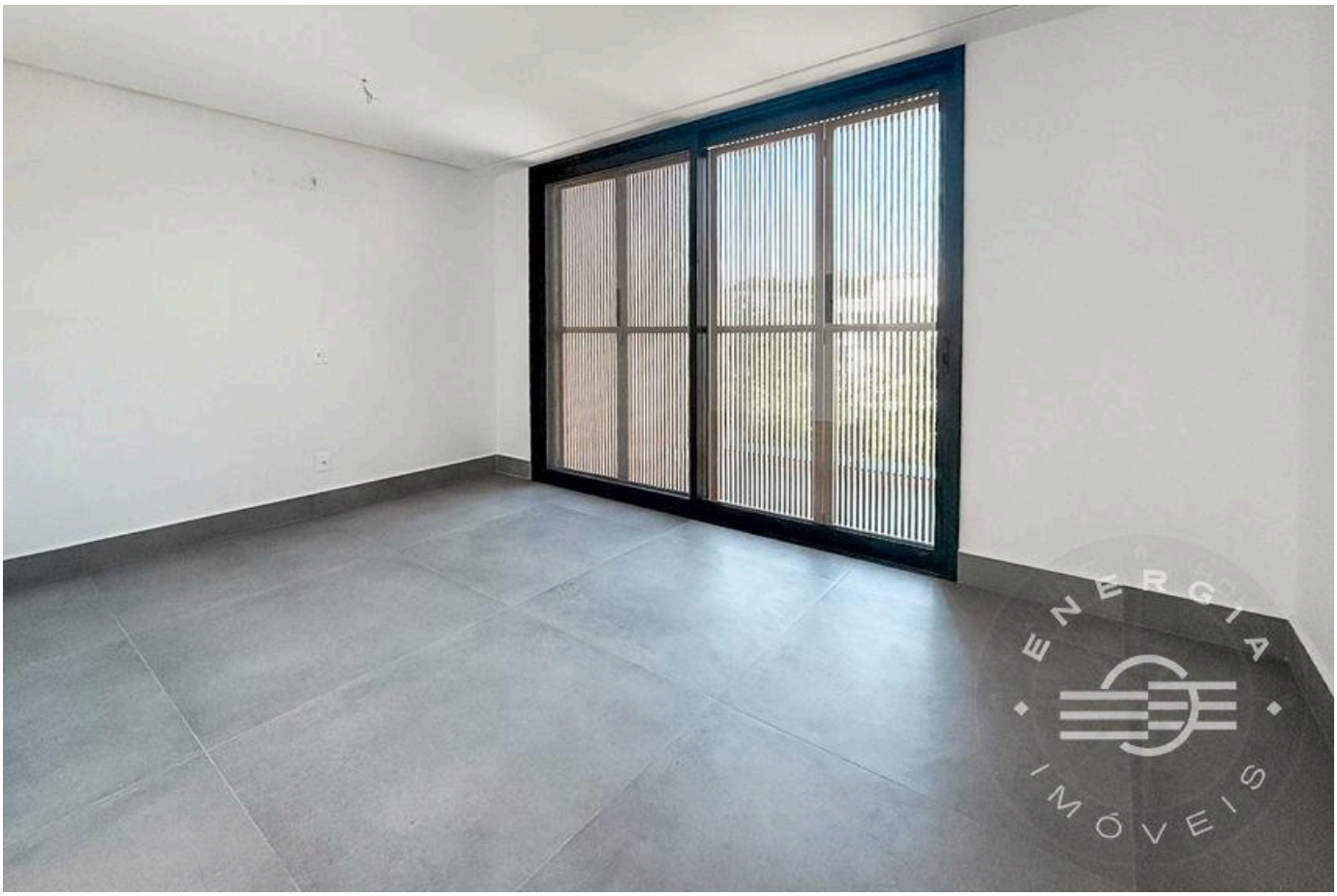



Prezzi e disponibilità soggetti a variazioni senza preavviso. Le informazioni contenute in questo documento possono contenere errori od omissioni e sono soggette a modifiche, vendita anticipata o ritiro dal mercato. Immagini puramente illustrative.



Prezzi e disponibilità soggetti a variazioni senza preavviso. Le informazioni contenute in questo documento possono contenere errori od omissioni e sono soggette a modifiche, vendita anticipata o ritiro dal mercato. Immagini puramente illustrative.

LUSSO E RAFFINATEZZA NELLA RIVIERA DE SÃO LOURENÇO.

Alexandre Rodrigues

CRECI 44468-J

+55 (13) 99628-7514

VEDI TUTTE LE FOTO →