VILLÁGIO CON 6 SUITES Y 1067 M² EN VENTA EN RIVIERA DE SÃO LOURENÇO

RIVIERA DE SÃO LOURENÇO · BERTIOGA

R$ 19.000.000 (US$ 3.182.580)



REF	DORMITORIOS	SUITES	PLAZAS	SUPERFICIE M²
ZY-5438	6	6	8	1.068

Cuota de condominio R$ 14.377/mes Impuesto predial (IPTU) R$ 1.917/año

Valores y disponibilidad sujetos a cambios sin previo aviso. La información de este documento está sujeta a errores, omisiones, modificaciones, venta previa o retiro del mercado. Imágenes meramente ilustrativas.

VILLÁGIO CON 6 SUITES Y 1067 M² EN VENTA EN RIVIERA DE SÃO LOURENÇO

Casa en Villágio de excepcional estándar arquitectónico con 6 dormitorios, todos en suite, distribuidos en 1.067 m² de superficie útil. La residencia ofrece 8 plazas de garaje cubiertas, piscina privada, área gourmet completa con parrilla gourmet en el balcón, chopera, hidromasaje y área verde. Incluye además dormitorio convertible, ducha con agua caliente a gas, calefacción central a gas, baño de visitas y ascensor privado, entregada con acabados de alto nivel y con exposición al sol de la mañana.

Ubicada en la Riviera de São Lourenço, en Bertioga, la propiedad integra uno de los condominios de mayor prestigio de la costa paulista, reconocido por su infraestructura completa, proximidad a hermosas playas y alto nivel de calidad de vida. La residencia se beneficia de la exclusividad y seguridad del emprendimiento reconocido, combinando lujo y confort en una de las regiones más valorizadas de la zona.

CARACTERÍSTICAS DE LA UNIDAD

- Calefacción a gas
- Área verde
- Chopera en el balcón
- Parrilla gourmet en el balcón
- Calentador de agua a gas
- Dormitorio reversible
- Ascensor
- Área Gourmet
- Jacuzzi / Hidromasaje
- Lavabo / Aseo
- Piscina en la unidad
- Sol de la mañana

CARACTERÍSTICAS DEL CONDOMINIO

- Gimnasio equipado
- Bicicletero
- Sala de juegos
- Chopera en áreas comunes
- Parrilla en áreas comunes
- Garaje subterráneo
- Home Theater
- Sala de videojuegos
- Piscina para adultos
- Piscina climatizada
- Piscina con carriles
- Piscina infantil
- Área de juegos
- Cancha de tenis
- Sala de cine
- Salón de eventos
- Sala de juegos para adultos
- Servicio de playa
- Spa



Valores y disponibilidad sujetos a cambios sin previo aviso. La información de este documento está sujeta a errores, omisiones, modificaciones, venta previa o retiro del mercado. Imágenes meramente ilustrativas.

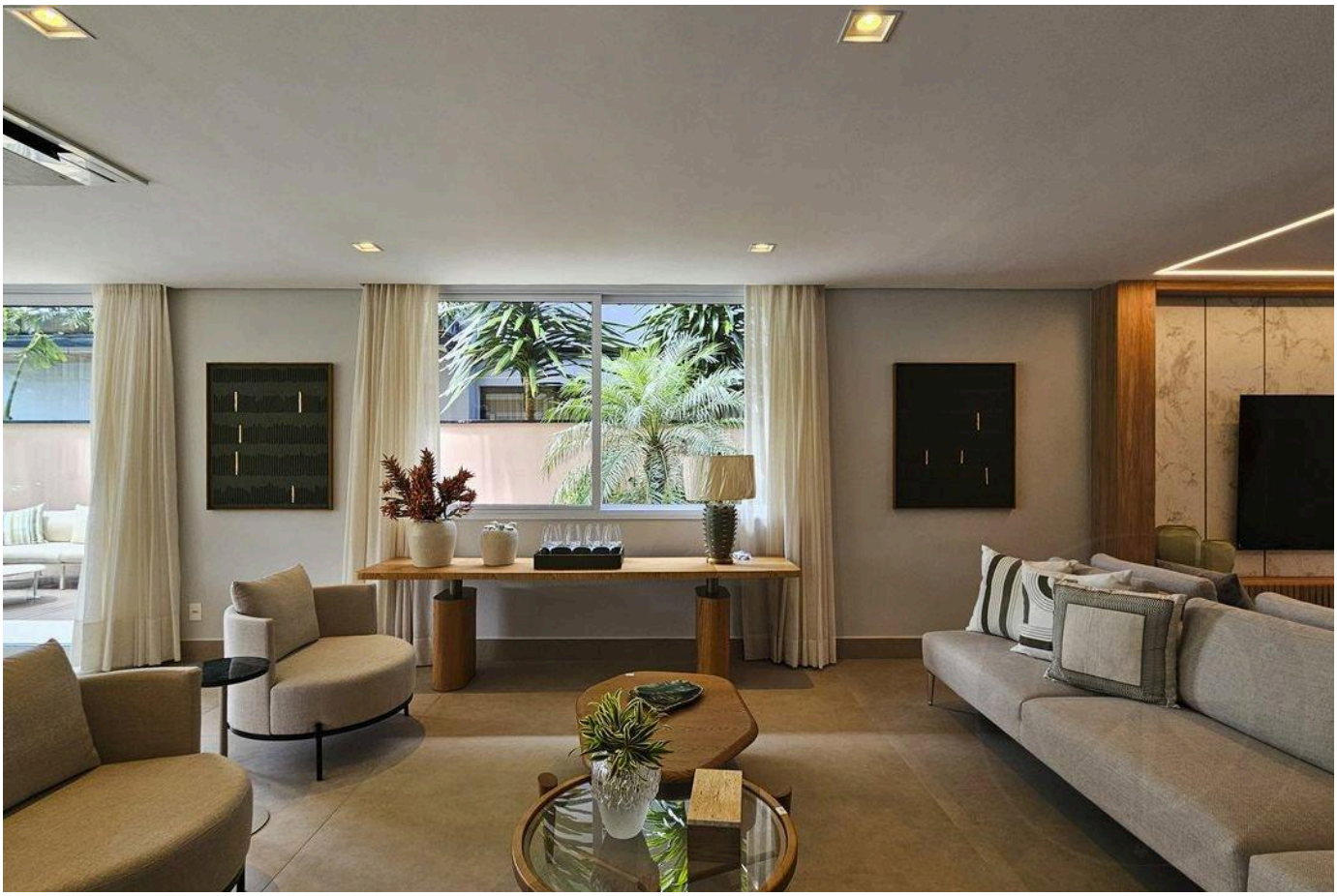

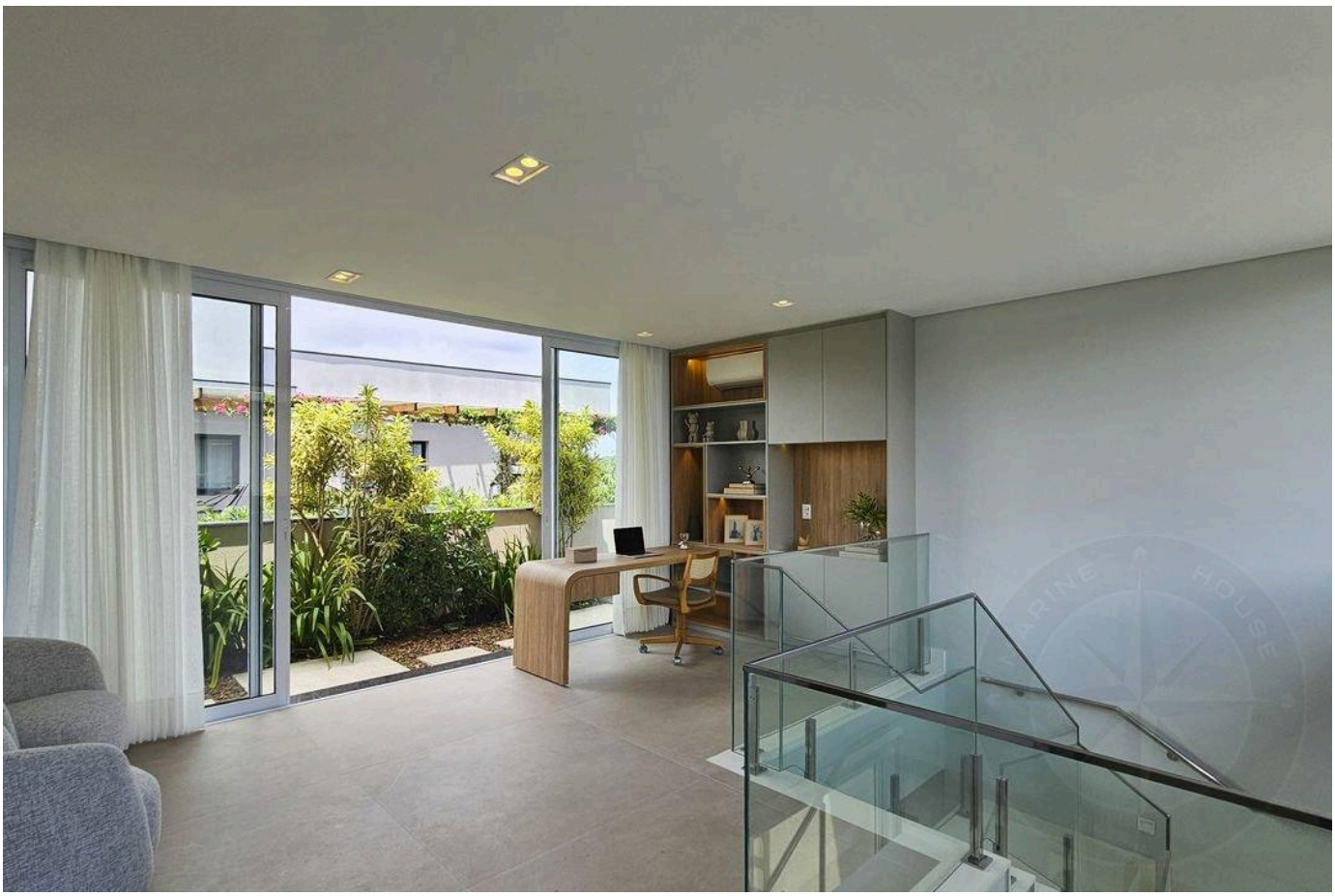

Valores y disponibilidad sujetos a cambios sin previo aviso. La información de este documento está sujeta a errores, omisiones, modificaciones, venta previa o retiro del mercado. Imágenes meramente ilustrativas.

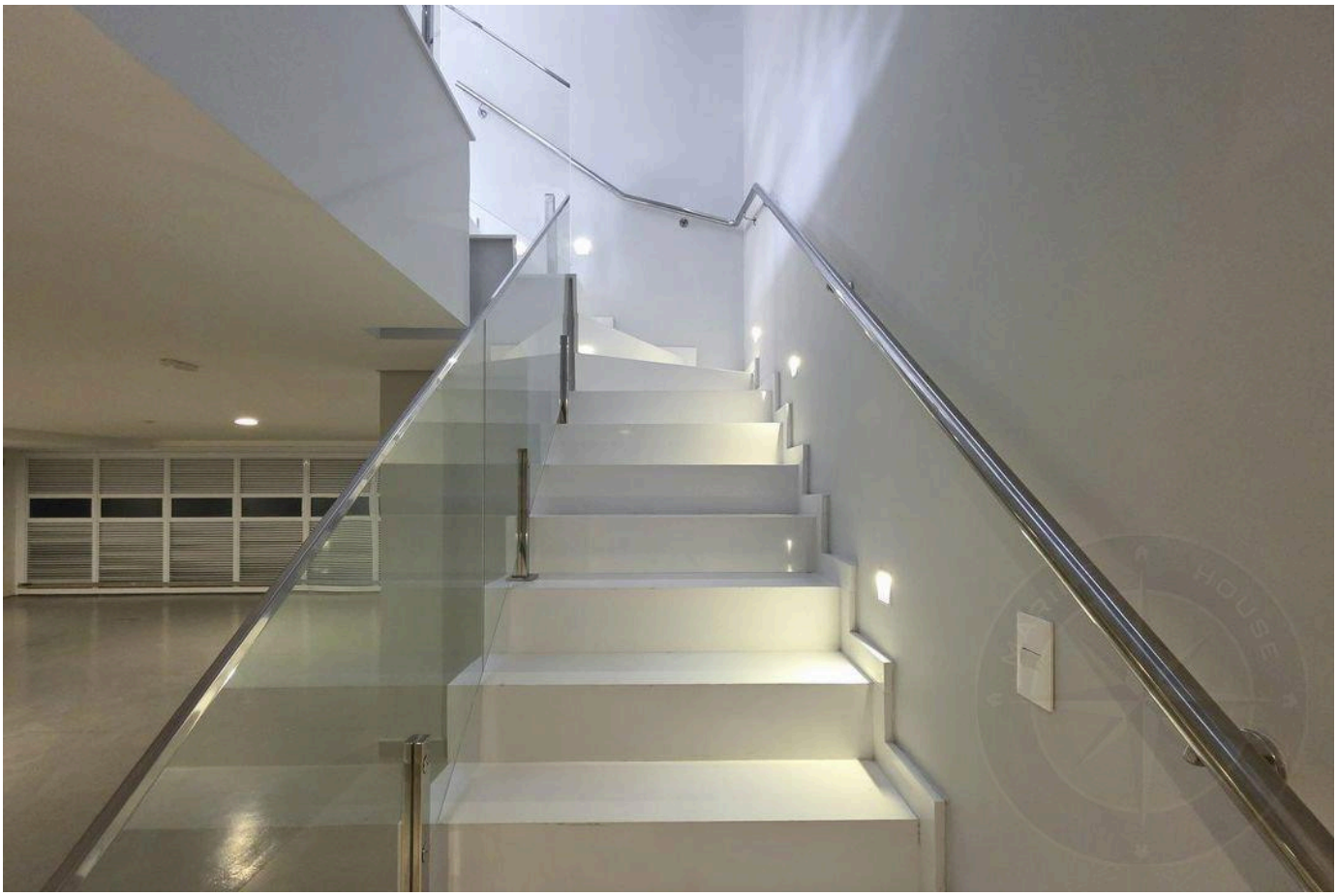

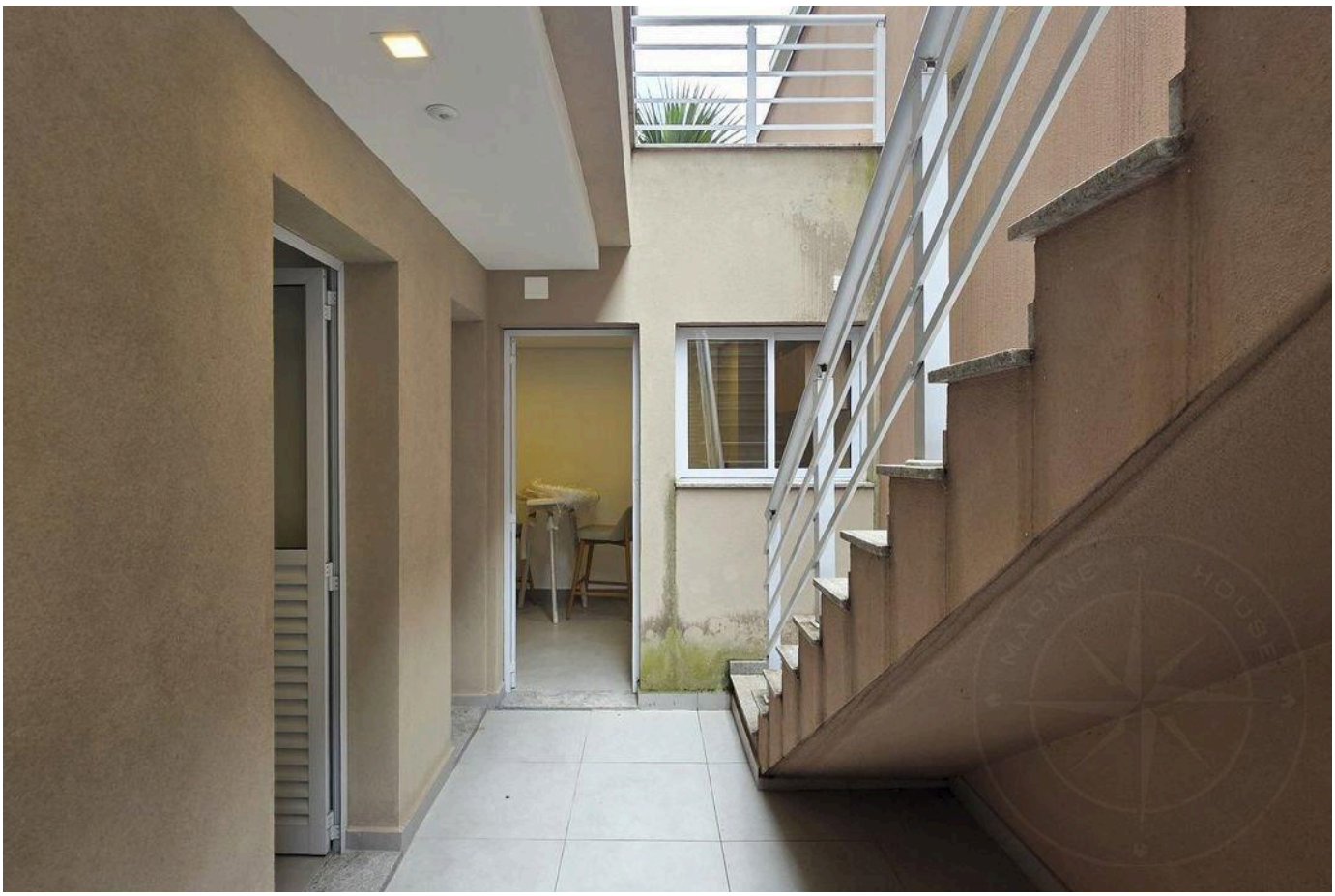

Valores y disponibilidad sujetos a cambios sin previo aviso. La información de este documento está sujeta a errores, omisiones, modificaciones, venta previa o retiro del mercado. Imágenes meramente ilustrativas.





Valores y disponibilidad sujetos a cambios sin previo aviso. La información de este documento está sujeta a errores, omisiones, modificaciones, venta previa o retiro del mercado. Imágenes meramente ilustrativas.



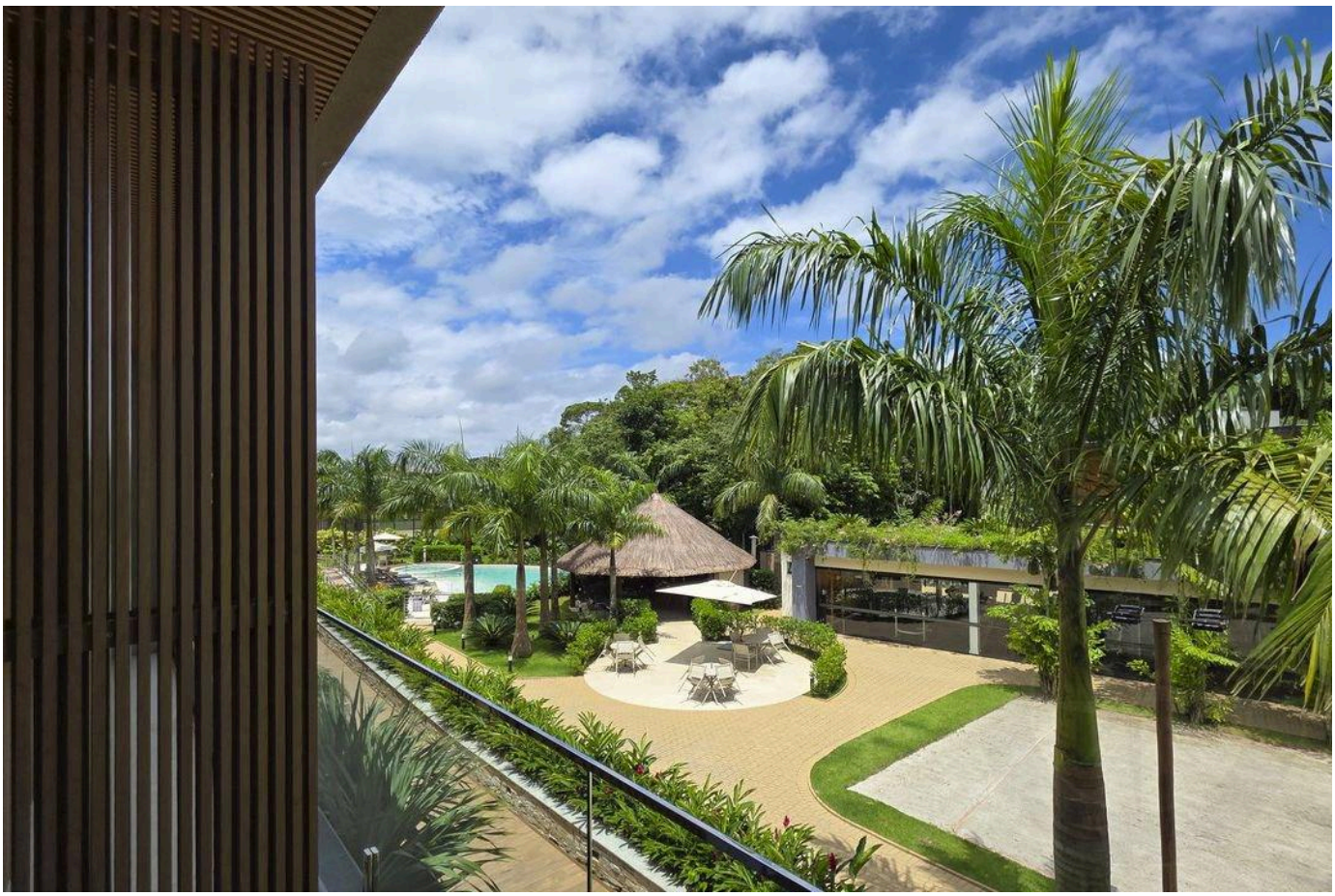

Valores y disponibilidad sujetos a cambios sin previo aviso. La información de este documento está sujeta a errores, omisiones, modificaciones, venta previa o retiro del mercado. Imágenes meramente ilustrativas.





Valores y disponibilidad sujetos a cambios sin previo aviso. La información de este documento está sujeta a errores, omisiones, modificaciones, venta previa o retiro del mercado. Imágenes meramente ilustrativas.

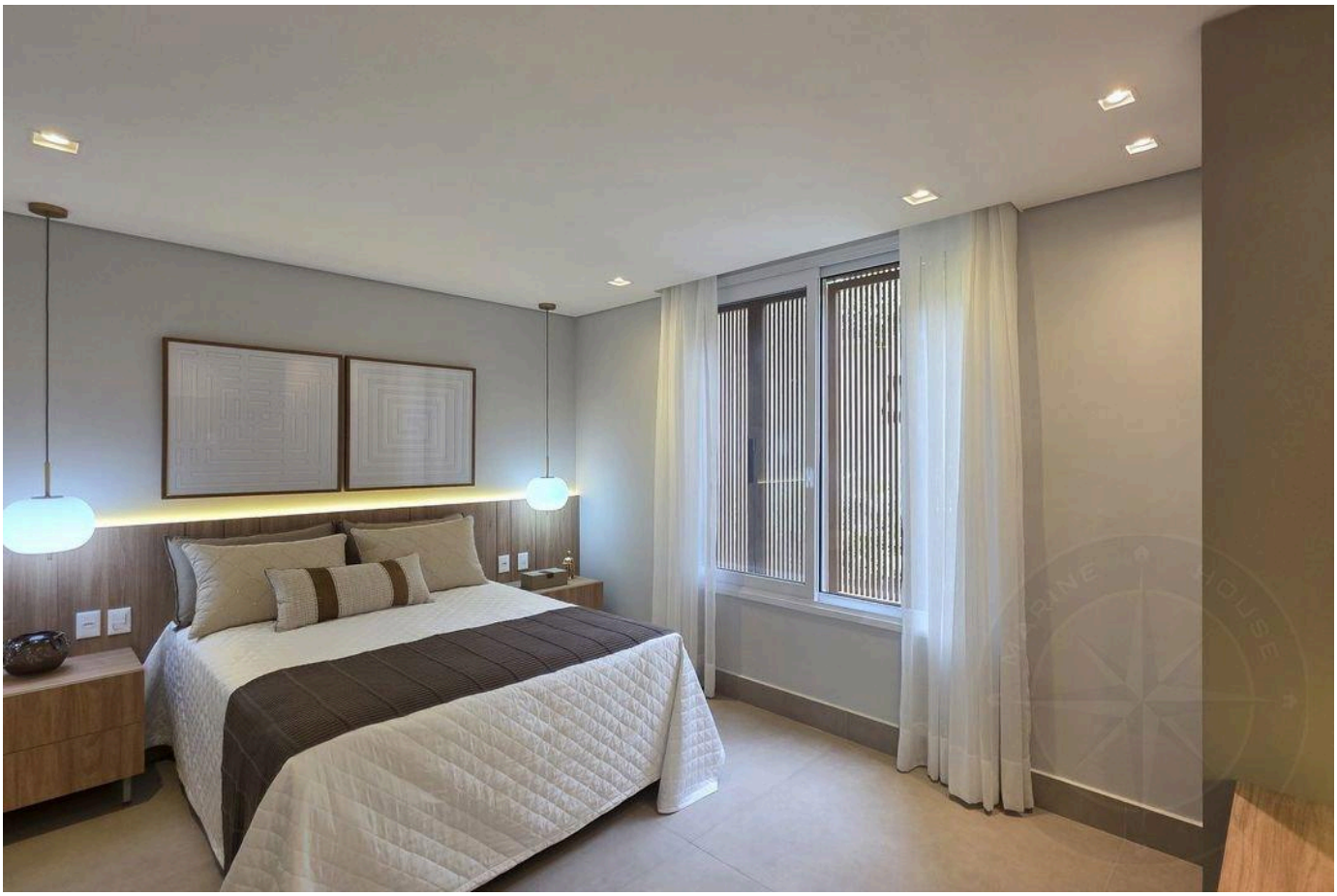



Valores y disponibilidad sujetos a cambios sin previo aviso. La información de este documento está sujeta a errores, omisiones, modificaciones, venta previa o retiro del mercado. Imágenes meramente ilustrativas.

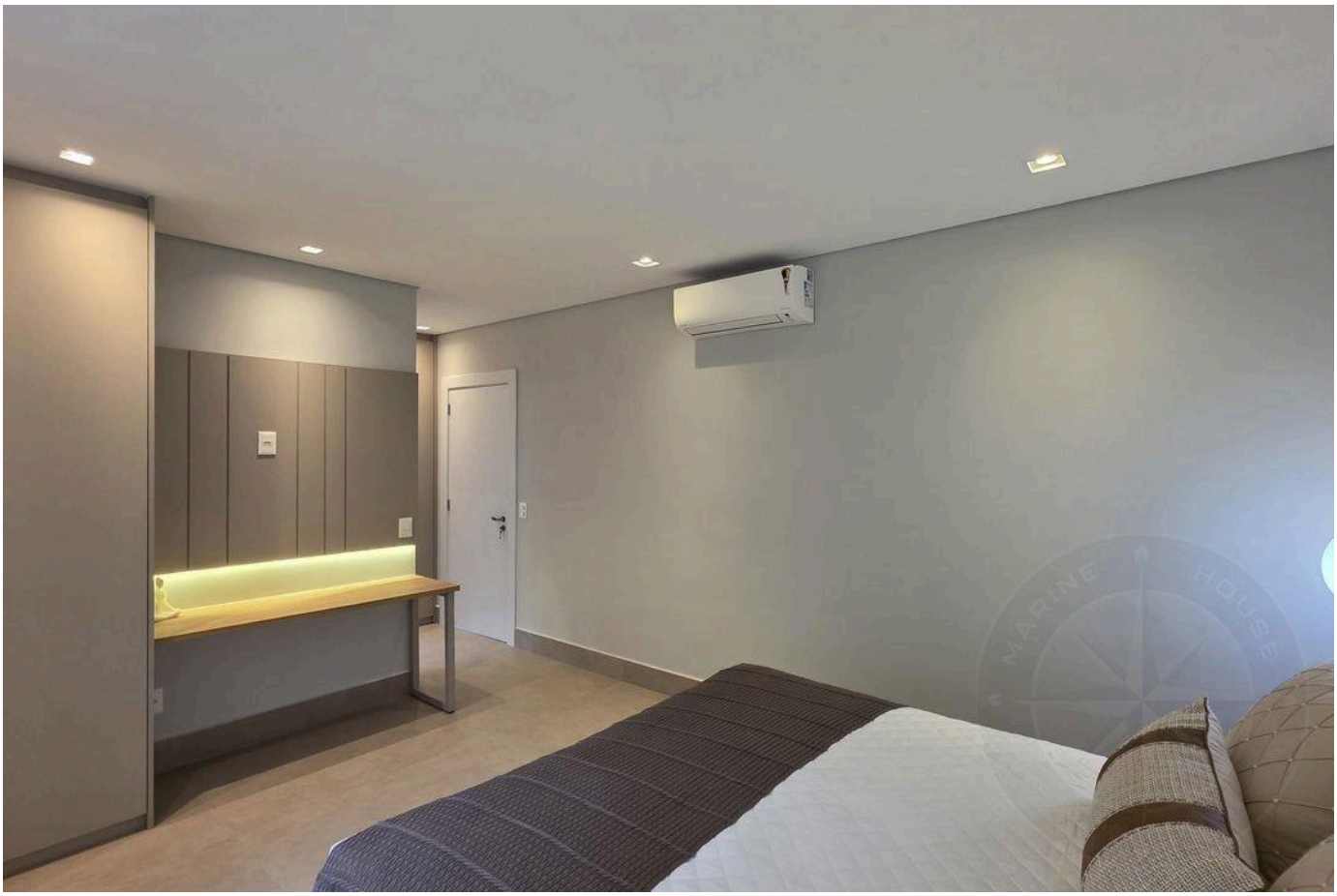



Valores y disponibilidad sujetos a cambios sin previo aviso. La información de este documento está sujeta a errores, omisiones, modificaciones, venta previa o retiro del mercado. Imágenes meramente ilustrativas.



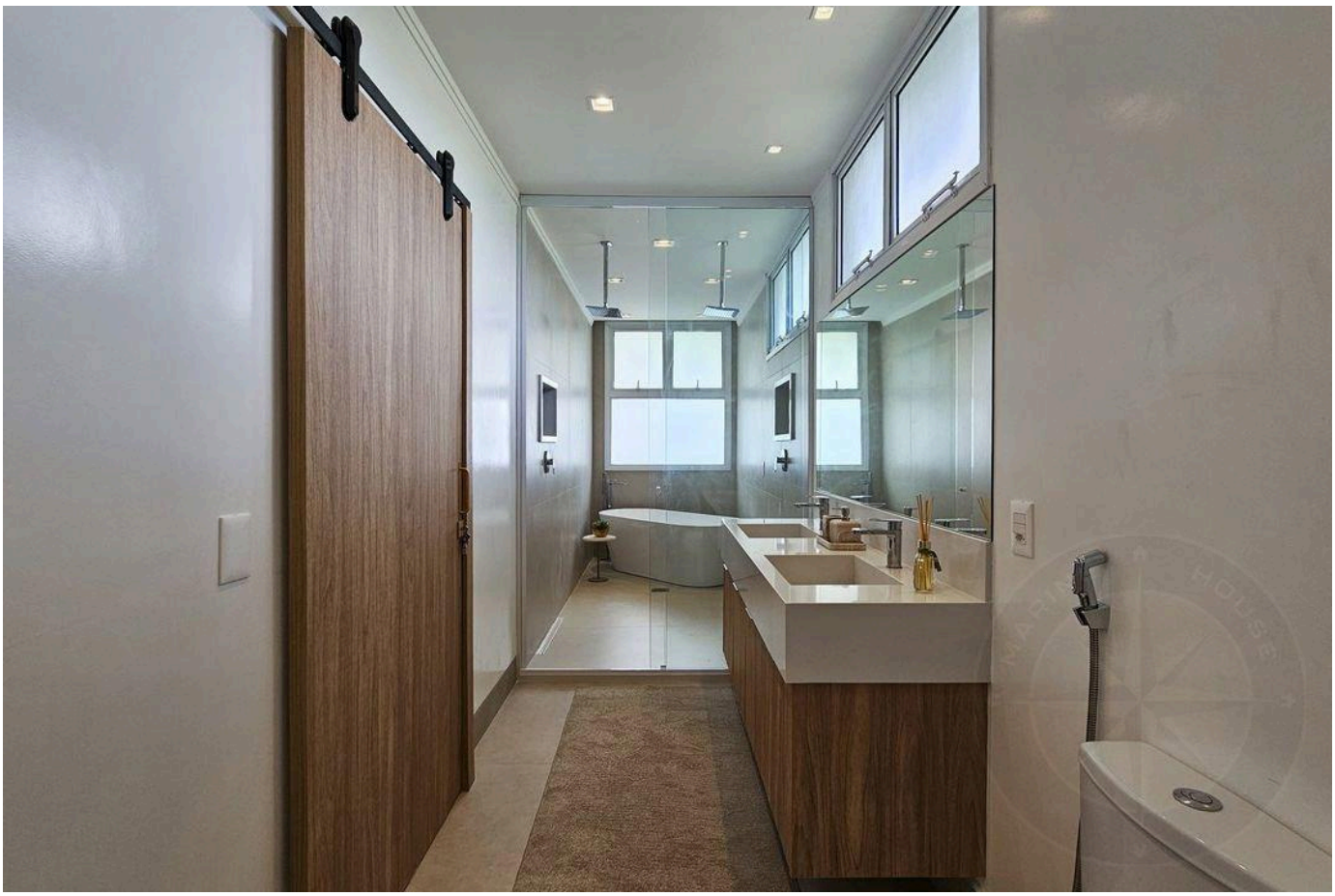

Valores y disponibilidad sujetos a cambios sin previo aviso. La información de este documento está sujeta a errores, omisiones, modificaciones, venta previa o retiro del mercado. Imágenes meramente ilustrativas.

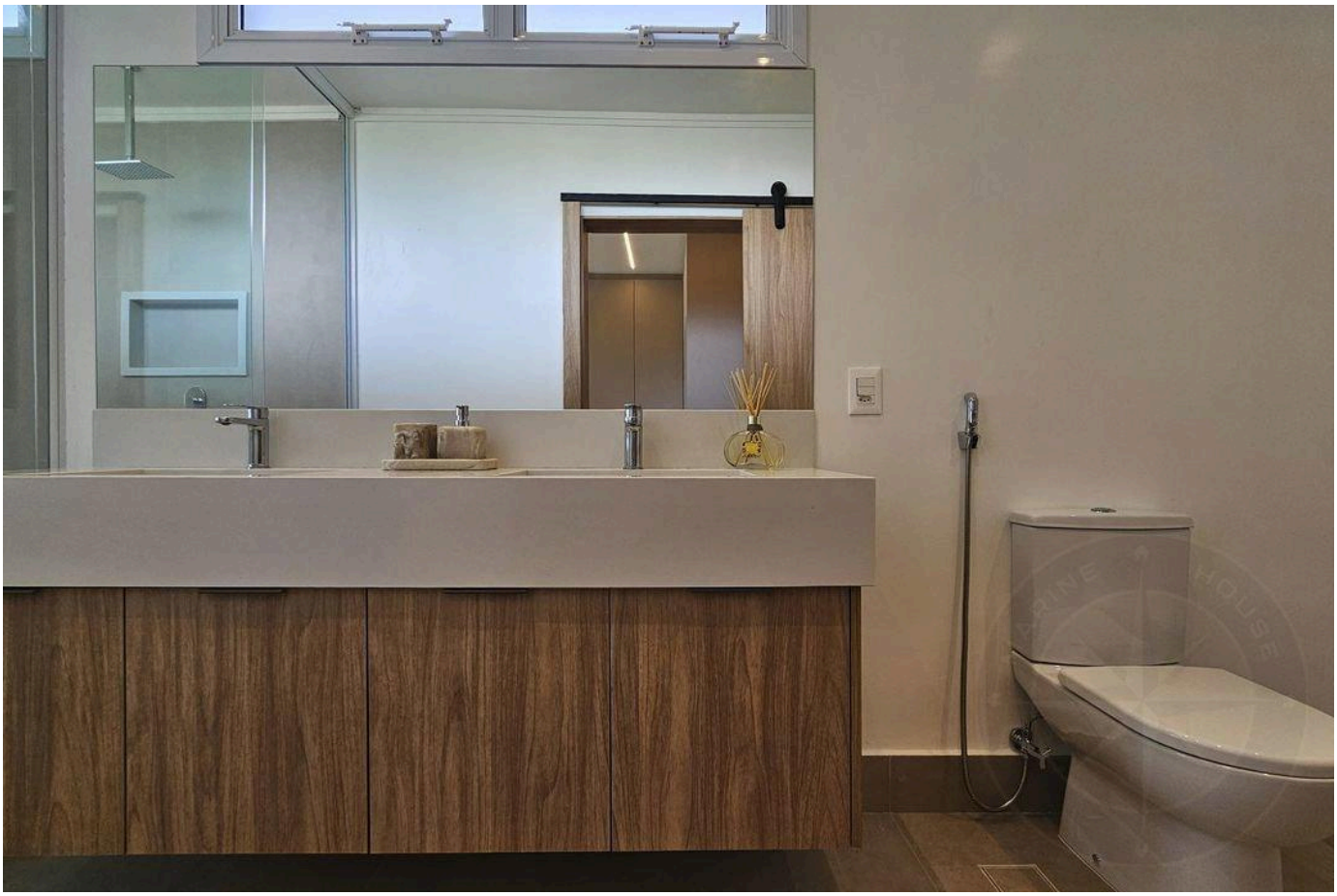



Valores y disponibilidad sujetos a cambios sin previo aviso. La información de este documento está sujeta a errores, omisiones, modificaciones, venta previa o retiro del mercado. Imágenes meramente ilustrativas.

ALTO ESTÁNDAR EN RIVIERA DE SÃO LOURENÇO.

Alexandre Rodrigues

CRECI 44468-J

+55 (13) 99628-7514

VER TODAS LAS FOTOS →

MARINEHOUSE.COM.BR