APPARTAMENTO CON 3 CAMERE DA LETTO, DI CUI 1 SUITE, E 100 M² IN VENDITA NELLA RIVIERA DE SÃO LOURENÇO

RIVIERA DE SÃO LOURENÇO · BERTIOGA

R$ 2.500.000 (€ 384.278)



RIF.	CAMERE DA LETTO	SUITE	POSTI AUTO	SUPERFICIE M²
ZY-5413	3	1	2	101

Spese condominiali R$ 2.350/mese Imposta immobiliare (IPTU) R$ 405/anno

Prezzi e disponibilità soggetti a variazioni senza preavviso. Le informazioni contenute in questo documento possono contenere errori od omissioni e sono soggette a modifiche, vendita anticipata o ritiro dal mercato. Immagini puramente illustrative.

APPARTAMENTO CON 3 CAMERE DA LETTO, DI CUI 1 SUITE, E 100 M² IN VENDITA NELLA RIVIERA DE SÃO LOURENÇO

Sofisticato appartamento arredato con 3 camere da letto, di cui 1 suite, distribuito su 100,51 m² di superficie calpestabile. La proprietà dispone di 2 posti auto in garage coperto, barbecue gourmet sulla terrazza, aria condizionata in soggiorno e domotica residenziale. Consegnato arredato, presenta finiture di buon standard e spazi ben sfruttati funzionalmente. Situato nella Riviera de São Lourenço, a Bertioga, si inserisce in un edificio di alto standing caratterizzato da infrastrutture complete, prossimità a splendide spiagge ed elevato livello di qualità della vita. La zona offre intrattenimento, sicurezza e convenienza per una vita consona al contesto di lusso balneare.

CARATTERISTICHE DELL'UNITÀ

- Climatizzazione – Soggiorno
- Barbecue gourmet sul balcone
- Domotica
- Arredato

CARATTERISTICHE DEL CONDOMINIO

- Barbecue nelle aree comuni
- Piscina per bambini
- Sala giochi per adulti
- Garage interrato
- Campo da tennis
- Sauna umida
- Piscina per adulti
- Sala eventi
- Servizio spiaggia

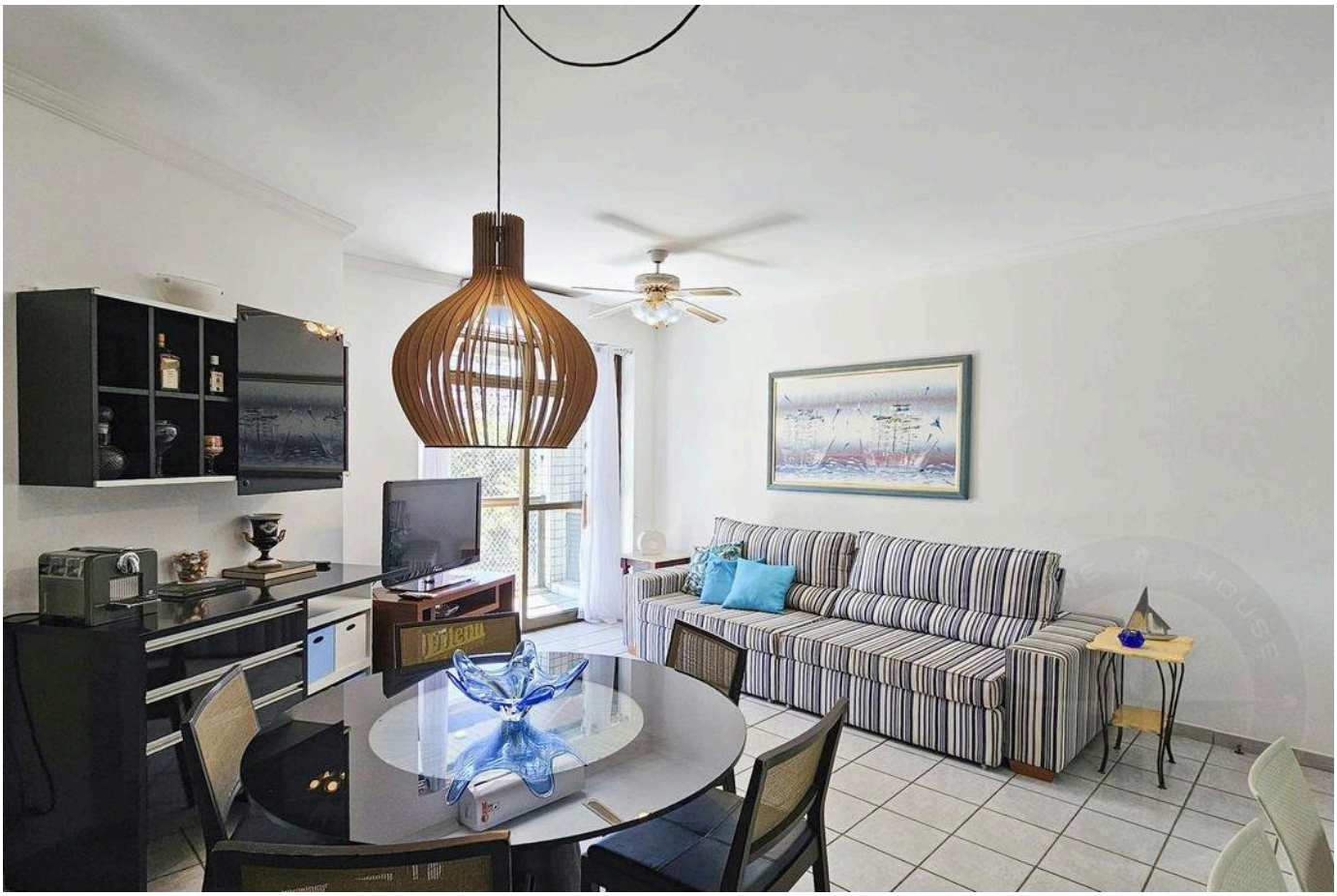

Prezzi e disponibilità soggetti a variazioni senza preavviso. Le informazioni contenute in questo documento possono contenere errori od omissioni e sono soggette a modifiche, vendita anticipata o ritiro dal mercato. Immagini puramente illustrative.





Prezzi e disponibilità soggetti a variazioni senza preavviso. Le informazioni contenute in questo documento possono contenere errori od omissioni e sono soggette a modifiche, vendita anticipata o ritiro dal mercato. Immagini puramente illustrative.





Prezzi e disponibilità soggetti a variazioni senza preavviso. Le informazioni contenute in questo documento possono contenere errori od omissioni e sono soggette a modifiche, vendita anticipata o ritiro dal mercato. Immagini puramente illustrative.





Prezzi e disponibilità soggetti a variazioni senza preavviso. Le informazioni contenute in questo documento possono contenere errori od omissioni e sono soggette a modifiche, vendita anticipata o ritiro dal mercato. Immagini puramente illustrative.





Prezzi e disponibilità soggetti a variazioni senza preavviso. Le informazioni contenute in questo documento possono contenere errori od omissioni e sono soggette a modifiche, vendita anticipata o ritiro dal mercato. Immagini puramente illustrative.



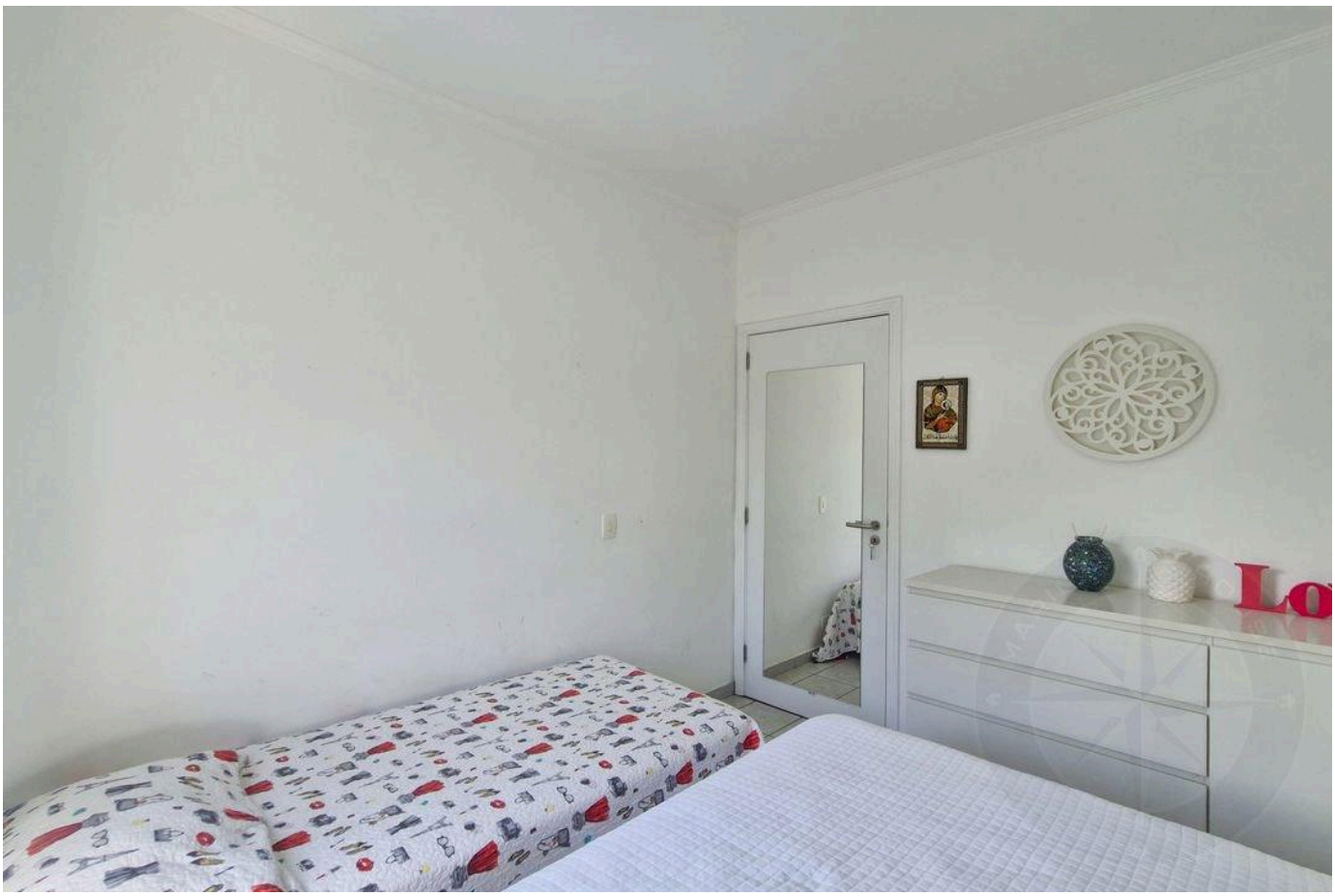

Prezzi e disponibilità soggetti a variazioni senza preavviso. Le informazioni contenute in questo documento possono contenere errori od omissioni e sono soggette a modifiche, vendita anticipata o ritiro dal mercato. Immagini puramente illustrative.





Prezzi e disponibilità soggetti a variazioni senza preavviso. Le informazioni contenute in questo documento possono contenere errori od omissioni e sono soggette a modifiche, vendita anticipata o ritiro dal mercato. Immagini puramente illustrative.





Prezzi e disponibilità soggetti a variazioni senza preavviso. Le informazioni contenute in questo documento possono contenere errori od omissioni e sono soggette a modifiche, vendita anticipata o ritiro dal mercato. Immagini puramente illustrative.





Prezzi e disponibilità soggetti a variazioni senza preavviso. Le informazioni contenute in questo documento possono contenere errori od omissioni e sono soggette a modifiche, vendita anticipata o ritiro dal mercato. Immagini puramente illustrative.





Prezzi e disponibilità soggetti a variazioni senza preavviso. Le informazioni contenute in questo documento possono contenere errori od omissioni e sono soggette a modifiche, vendita anticipata o ritiro dal mercato. Immagini puramente illustrative.

LUSSO E RAFFINATEZZA NELLA RIVIERA DE SÃO LOURENÇO.

Alexandre Rodrigues

CRECI 44468-J

+55 (13) 99628-7514

VEDI TUTTE LE FOTO →