شقة مع 3 غرف نوم، منها 1 أجنحة، و 105 m² للإيجار في Riviera de São Lourenço

RIVIERA DE SÃO LOURENÇO · BERTIOGA

R$ 1.800 (US$ 302)



المرجع	غرف النوم	أجنحة	مواقف	المساحة م²
ZY-5393	3	1	2	105

الأسعار والتوفر قابلة للتغيير دون إشعار مسبق. المعلومات الواردة في هذا المستند قد تتضمن أخطاء أو سهواً، وهي عرضة للتعديل أو البيع المسبق أو السحب من السوق. الصور لأغراض توضيحية فقط.

شقة مع 3 غرف نوم، منها 1 أجنحة، و 105 m² للإيجار في Riviera de São Lourenço

شقة مفروشة بثلاث غرف نوم وجناح واحد، موزعة على 105 م² من المساحة الصافية. تتميز الوحدة بتكييف هواء في جميع غرف النوم والصالة، بالإضافة إلى شرفة زجاجية مع شواية مدمجة. تشمل مكانين لوقوف السيارات المغطاة والوصول بواسطة المصعد. يوفر المبنى عالي المستوى بنية تحتية شاملة: حمامات سباحة للبالغين والأطفال، ساونا جافة، حمام ساخن، صالة رياضية مجهزة، مساحة فندقية، منطقة شواء، صالة حفلات، صالة ألعاب للكبار، ملعب أطفال، شوبيرا في المناطق المشتركة، وخدمة الشاطئ. يقع العقار في Riviera de São Lourenço، بيرتيوغا، ويعتبر جزءاً من مشروع مشهور معروف ببنيته التحتية الكاملة، وقربه من الشواطئ الجميلة، ومعايير الجودة المرتفعة للعيش. توفر المنطقة الأمان والراحة والبنية التحتية الممتازة للسكن أو الاستثمار العقاري.

مميزات الوحدة

- تكييف – غرف النوم
- شواية غورميه على الشرفة
- شرفة مغلقة بالزجاج
- تكييف – غرفة المعيشة
- مصعد
- مفروش

مميزات المجمّع

- صالة رياضية مجهزة
- مرآب تحت الأرض
- صالة ألعاب للكبار
- غرفة العاب أطفال
- جاكوزي
- ساونا جافة
- شوبيرا في المناطق المشتركة
- مسبح للكبار
- خدمة الشاطئ
- منطقة شواء في المناطق المشتركة
- مسبح للأطفال
- منطقة غورميه
- قاعة فعاليات



الأسعار والتوفر قابلة للتغيير دون إشعار مسبق. المعلومات الواردة في هذا المستند قد تتضمن أخطاء أو سهواً، وهي عرضة للتعديل أو البيع المسبق أو السحب من السوق. الصور لأغراض توضيحية فقط.

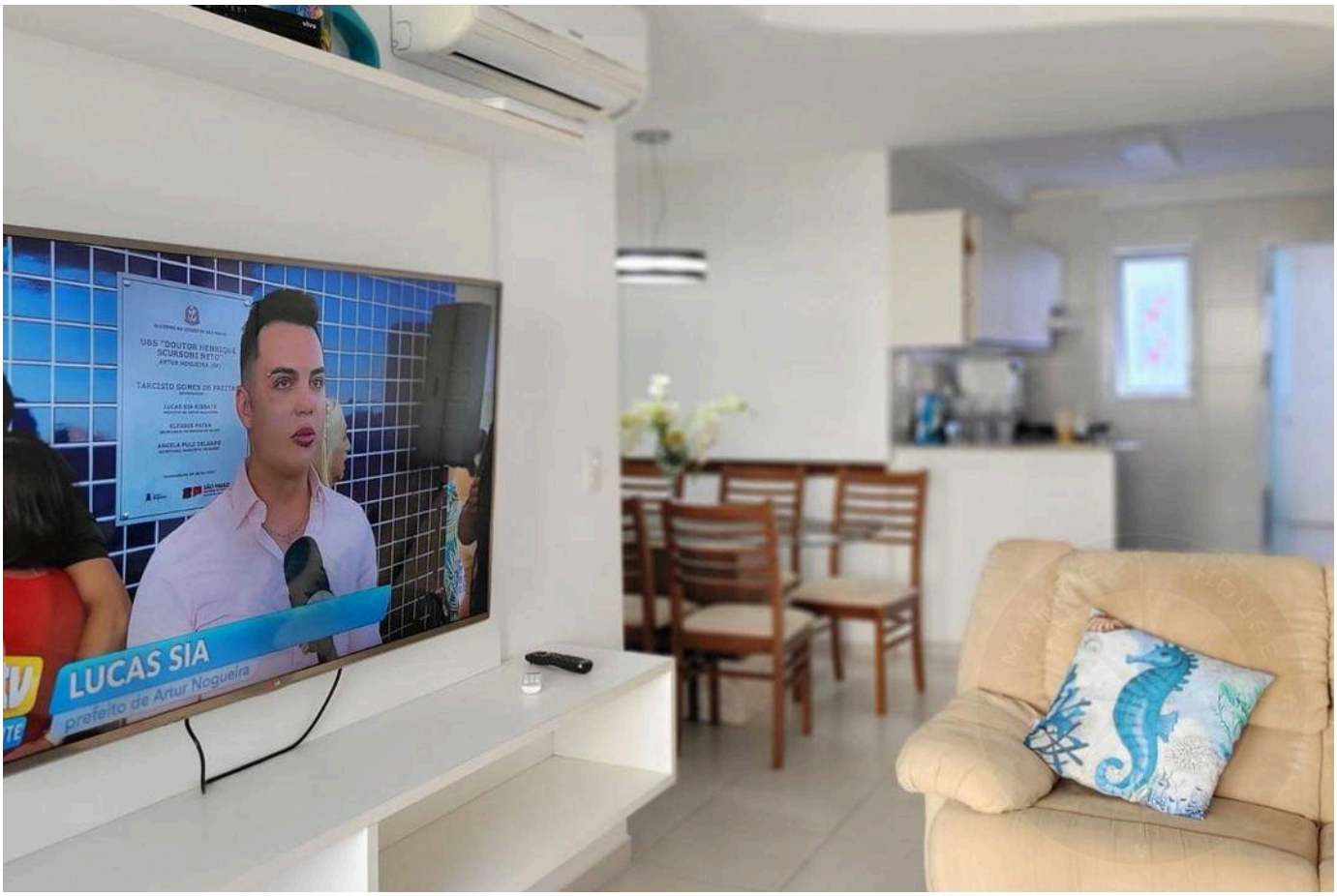

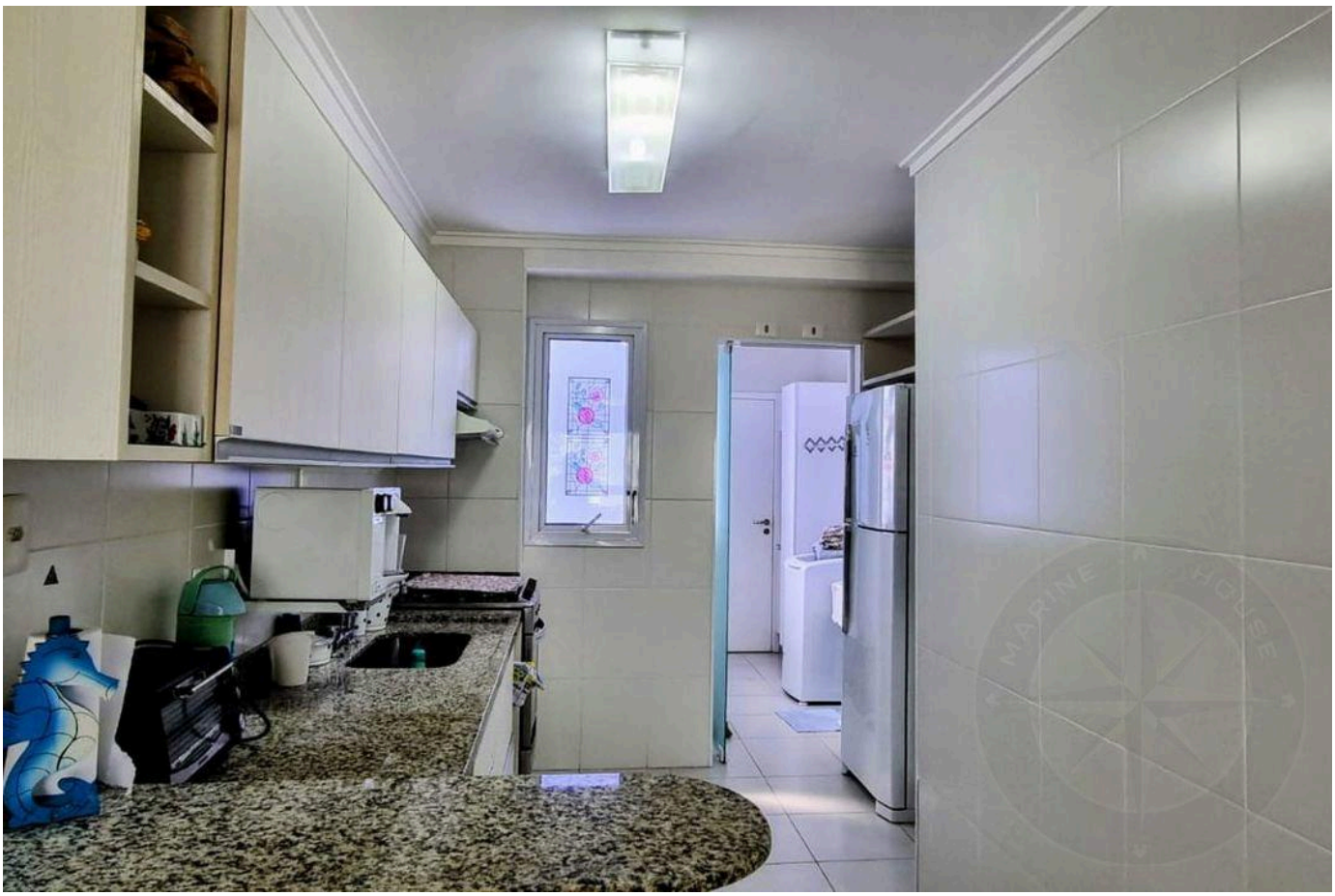

الأسعار والتوفر قابلة للتغيير دون إشعار مسبق. المعلومات الواردة في هذا المستند قد تتضمن أخطاء أو سهواً، وهي عرضة للتعديل أو البيع المسبق أو السحب من السوق. الصور لأغراض توضيحية فقط.





الأسعار والتوفر قابلة للتغيير دون إشعار مسبق. المعلومات الواردة في هذا المستند قد تتضمن أخطاء أو سهواً، وهي عرضة للتعديل أو البيع المسبق أو السحب من السوق. الصور لأغراض توضيحية فقط.





الأسعار والتوفر قابلة للتغيير دون إشعار مسبق. المعلومات الواردة في هذا المستند قد تتضمن أخطاء أو سهواً، وهي عرضة للتعديل أو البيع المسبق أو السحب من السوق. الصور لأغراض توضيحية فقط.



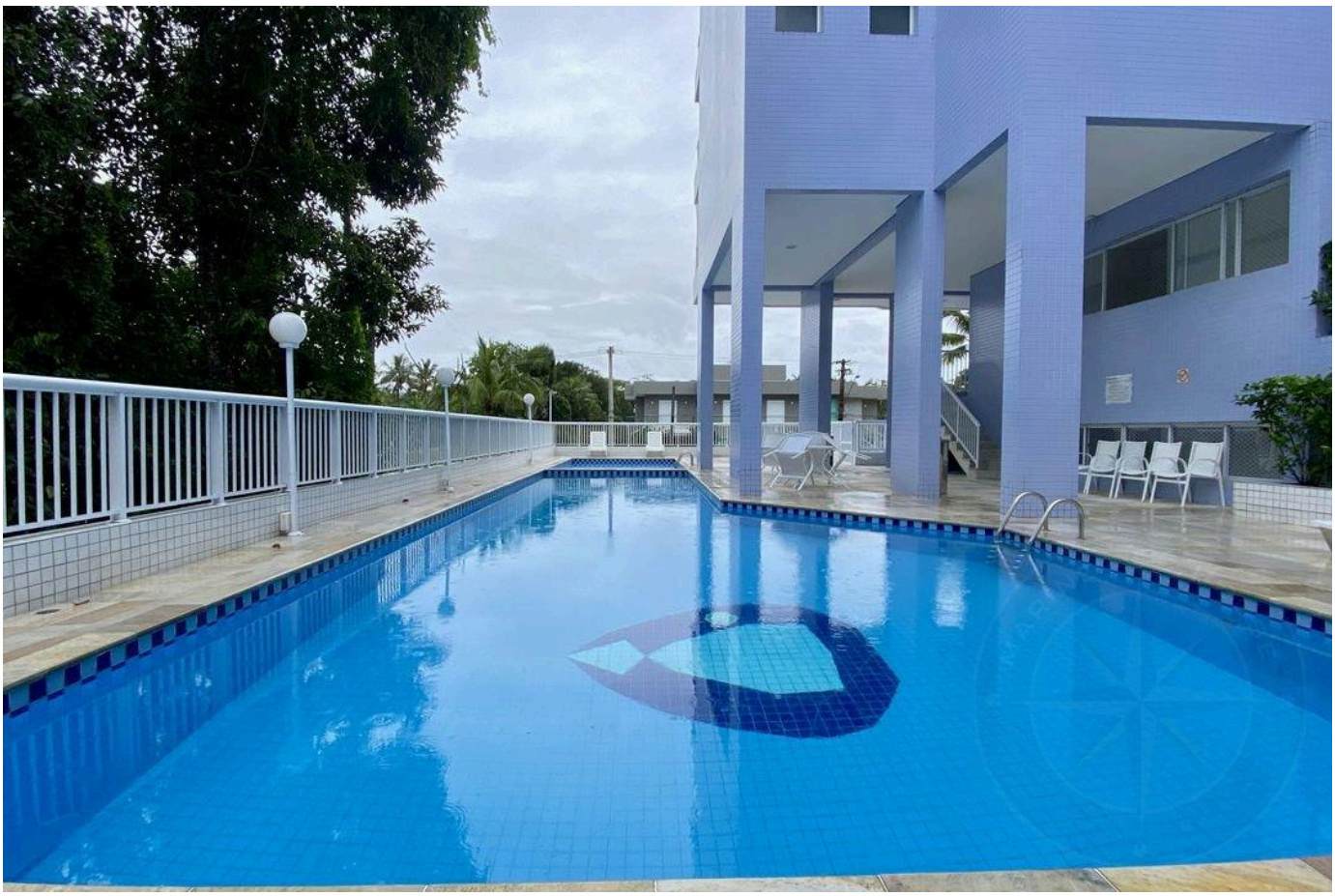

الأسعار والتوفر قابلة للتغيير دون إشعار مسبق. المعلومات الواردة في هذا المستند قد تتضمن أخطاء أو سهواً، وهي عرضة للتعديل أو البيع المسبق أو السحب من السوق. الصور لأغراض توضيحية فقط.





الأسعار والتوفر قابلة للتغيير دون إشعار مسبق. المعلومات الواردة في هذا المستند قد تتضمن أخطاء أو سهواً، وهي عرضة للتعديل أو البيع المسبق أو السحب من السوق. الصور لأغراض توضيحية فقط.



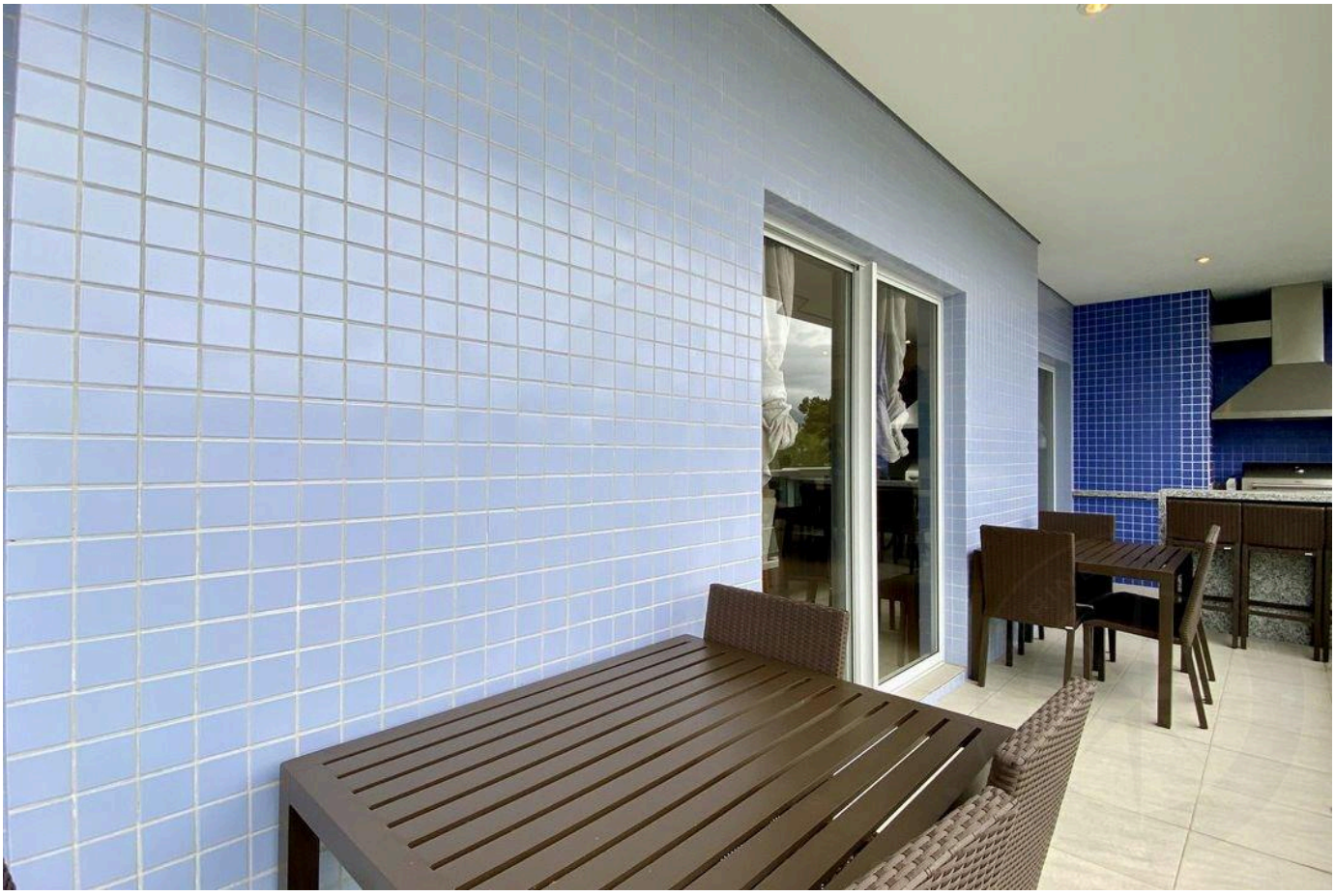

الأسعار والتوفر قابلة للتغيير دون إشعار مسبق. المعلومات الواردة في هذا المستند قد تتضمن أخطاء أو سهواً، وهي عرضة للتعديل أو البيع المسبق أو السحب من السوق. الصور لأغراض توضيحية فقط.





الأسعار والتوفر قابلة للتغيير دون إشعار مسبق. المعلومات الواردة في هذا المستند قد تتضمن أخطاء أو سهواً، وهي عرضة للتعديل أو البيع المسبق أو السحب من السوق. الصور لأغراض توضيحية فقط.

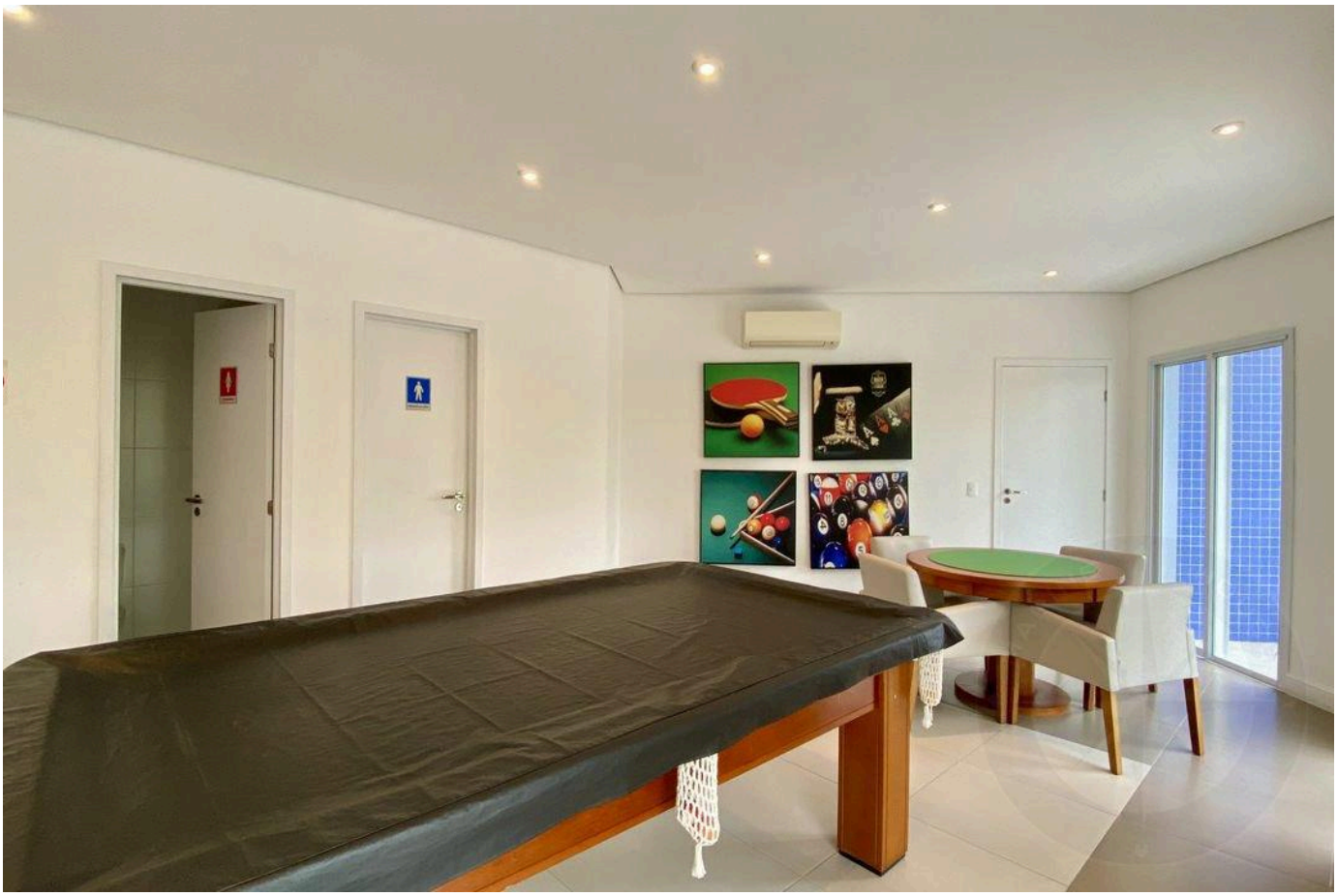



الأسعار والتوفر قابلة للتغيير دون إشعار مسبق. المعلومات الواردة في هذا المستند قد تتضمن أخطاء أو سهواً، وهي عرضة للتعديل أو البيع المسبق أو السحب من السوق. الصور لأغراض توضيحية فقط.





الأسعار والتوفر قابلة للتغيير دون إشعار مسبق. المعلومات الواردة في هذا المستند قد تتضمن أخطاء أو سهواً، وهي عرضة للتعديل أو البيع المسبق أو السحب من السوق. الصور لأغراض توضيحية فقط.

أرقى العقارات في ريفييرا دي ساو لورينسو.

Alexandre Rodrigues

CRECI 44468-J

+55 (13) 99628-7514

عرض جميع الصور ←