CASA CON 6 SUITES Y 570 M² EN VENTA EN RIVIERA DE SÃO LOURENÇO

RIVIERA DE SÃO LOURENÇO · BERTIOGA

R$ 15.500.000 (US$ 2.596.315)

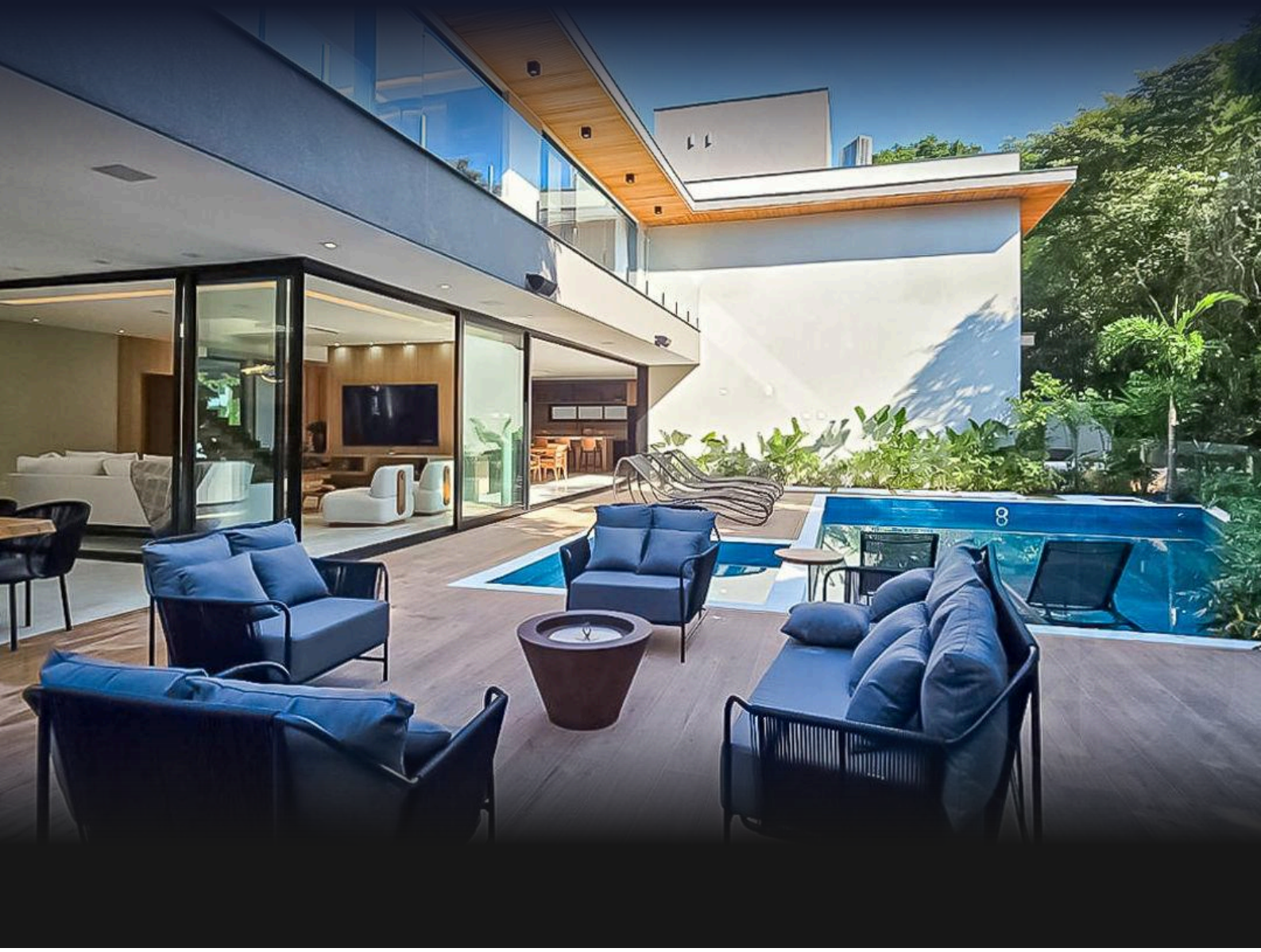

REF	DORMITORIOS	SUITES	PLAZAS	SUPERFICIE M²
ZY-5389	6	6	7	570

Cuota de condominio R$ 1.826/mes Impuesto predial (IPTU) R$ 1.940/año

Valores y disponibilidad sujetos a cambios sin previo aviso. La información de este documento está sujeta a errores, omisiones, modificaciones, venta previa o retiro del mercado. Imágenes meramente ilustrativas.

CASA CON 6 SUITES Y 570 M² EN VENTA EN RIVIERA DE SÃO LOURENÇO

Casa de alto nivel con 6 dormitorios, todos en suite, distribuida en 530 m² de superficie construida en terreno de 582 m². La propiedad cuenta con 4 plazas de garaje, 1 cubierta y 3 descubiertas, además de sofisticadas áreas de recreación que incluyen piscina climatizada con pantalla de cine, jacuzzi, hidromasaje, área gourmet, parrilla, chopera en el balcón, bodega, cervecería y cancha de tenis. El inmueble dispone de aire acondicionado en los dormitorios y sala, ducha con agua caliente a gas, home theater, cámaras de seguridad y está amueblado con acabado de alto nivel.

Ubicada en Riviera de São Lourenço, en Bertioga, esta propiedad integra uno de los condominios de mayor prestigio del litoral paulista, ofreciendo infraestructura completa, proximidad a hermosas playas, acceso a servicio de playa y alto nivel de calidad de vida que caracteriza la región.

CARACTERÍSTICAS DE LA UNIDAD

- Bodega
- Aire acondicionado – Dormitorios
- Aire acondicionado – Sala
- Área verde
- Cámaras de seguridad
- Cervecera
- Chopera en el balcón
- Parrilla / Asador
- Calentador de agua a gas
- Antecocina en planta alta
- Área Gourmet
- Jacuzzi / Hidromasaje
- Home Theater
- Jacuzzi
- Lavabo / Aseo
- Amueblado con acabados de alto nivel
- Piscina climatizada
- Cancha de tenis
- Servicio de playa
- Pantalla gigante en la piscina



Valores y disponibilidad sujetos a cambios sin previo aviso. La información de este documento está sujeta a errores, omisiones, modificaciones, venta previa o retiro del mercado. Imágenes meramente ilustrativas.





Valores y disponibilidad sujetos a cambios sin previo aviso. La información de este documento está sujeta a errores, omisiones, modificaciones, venta previa o retiro del mercado. Imágenes meramente ilustrativas.

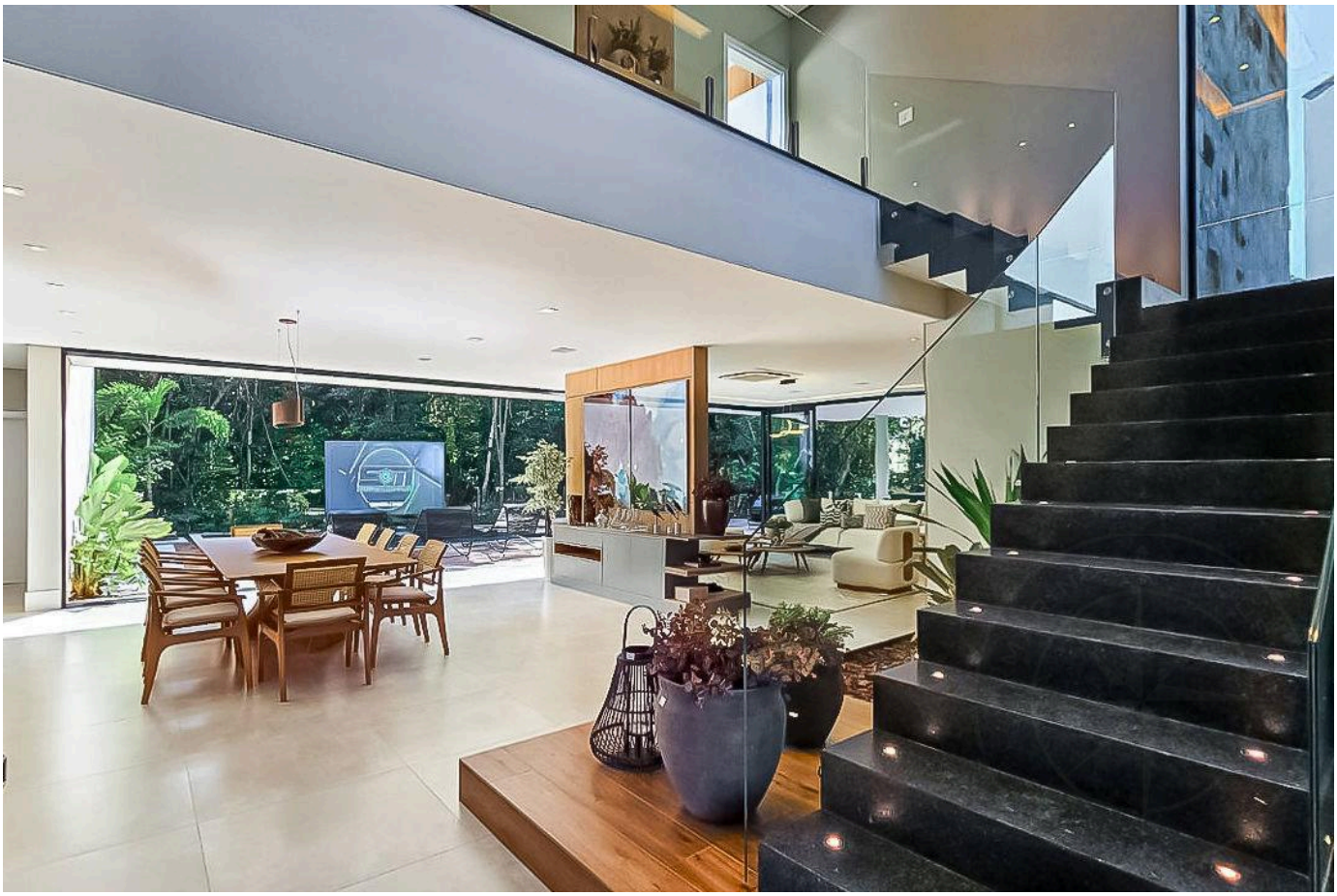



Valores y disponibilidad sujetos a cambios sin previo aviso. La información de este documento está sujeta a errores, omisiones, modificaciones, venta previa o retiro del mercado. Imágenes meramente ilustrativas.

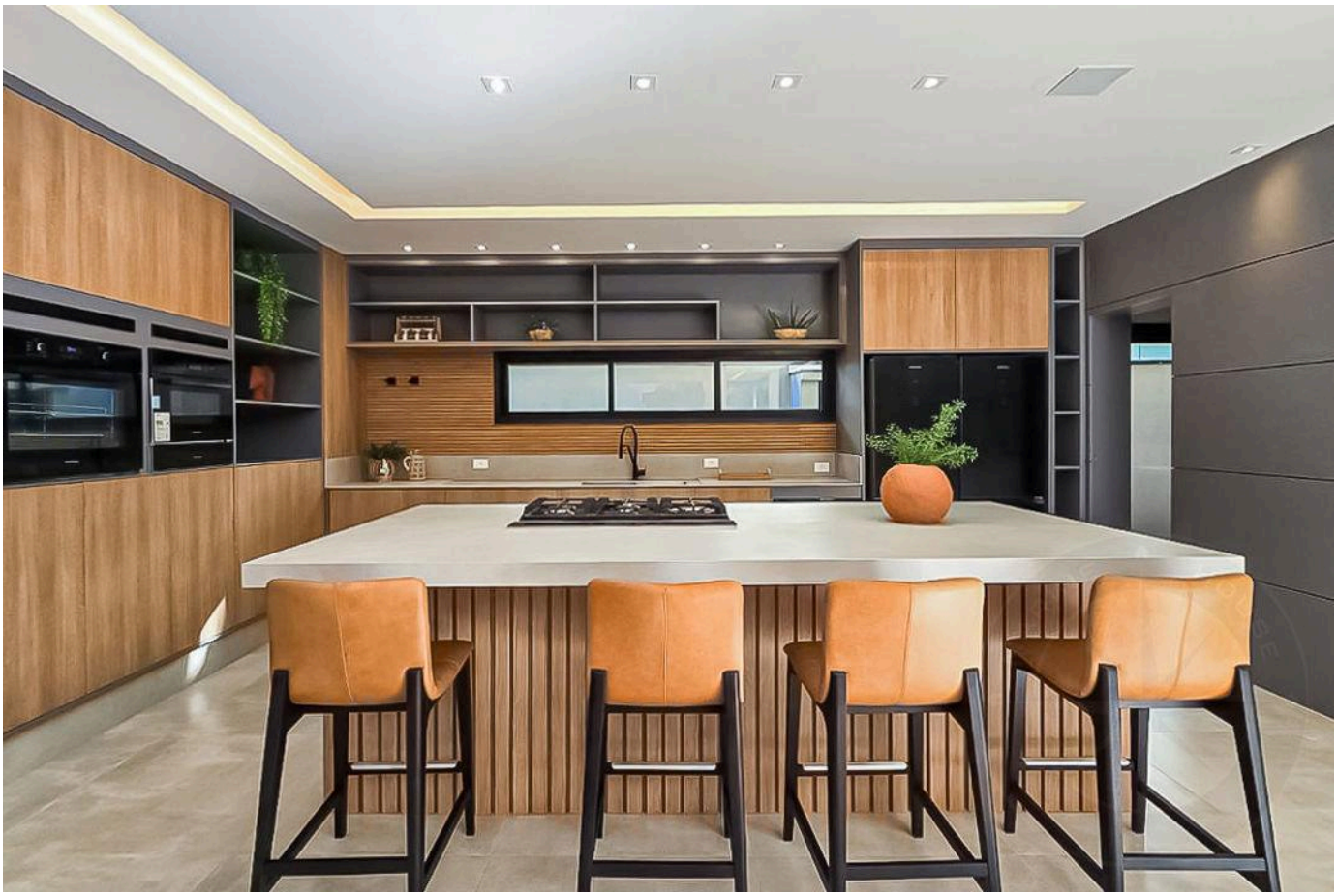



Valores y disponibilidad sujetos a cambios sin previo aviso. La información de este documento está sujeta a errores, omisiones, modificaciones, venta previa o retiro del mercado. Imágenes meramente ilustrativas.





Valores y disponibilidad sujetos a cambios sin previo aviso. La información de este documento está sujeta a errores, omisiones, modificaciones, venta previa o retiro del mercado. Imágenes meramente ilustrativas.





Valores y disponibilidad sujetos a cambios sin previo aviso. La información de este documento está sujeta a errores, omisiones, modificaciones, venta previa o retiro del mercado. Imágenes meramente ilustrativas.

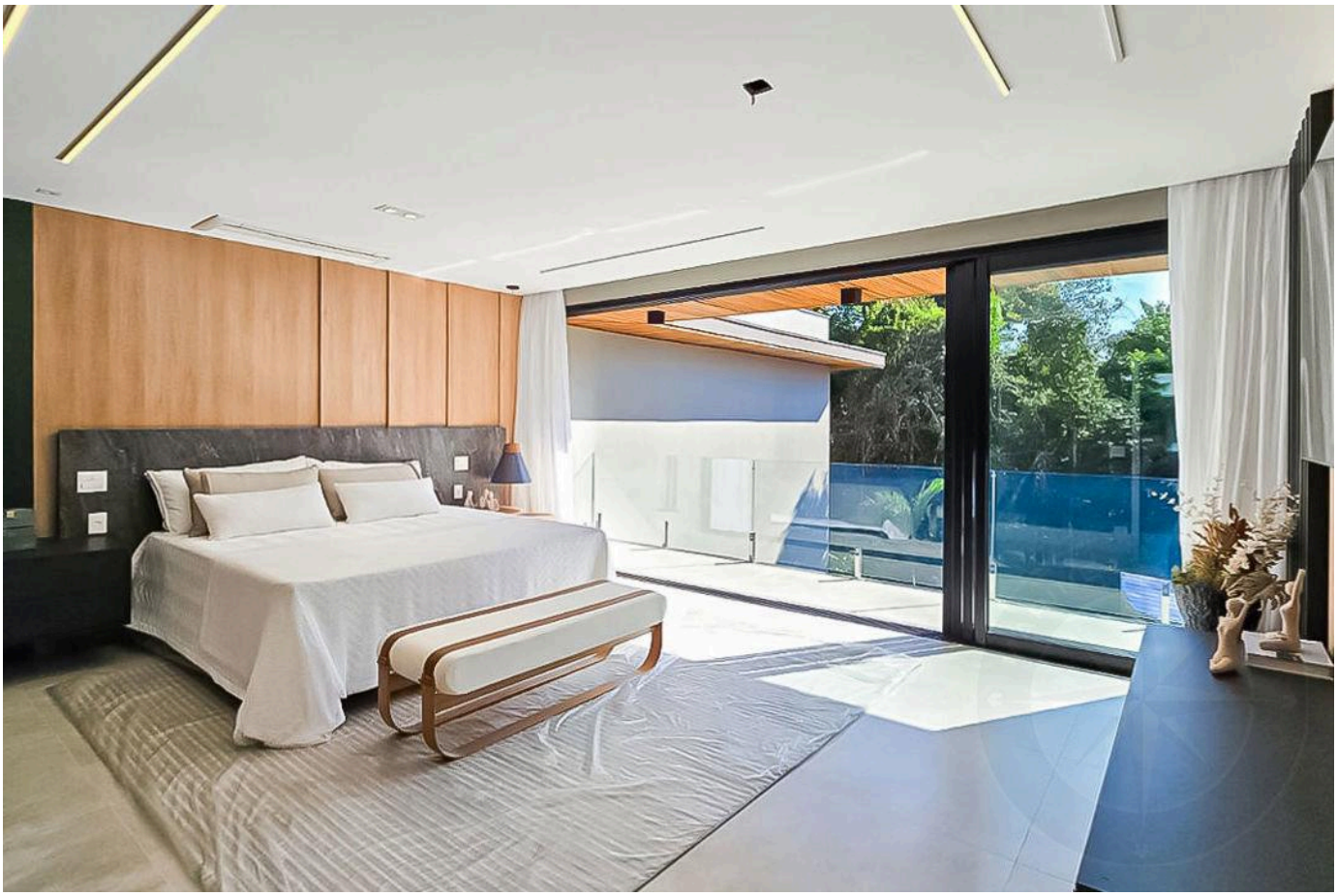

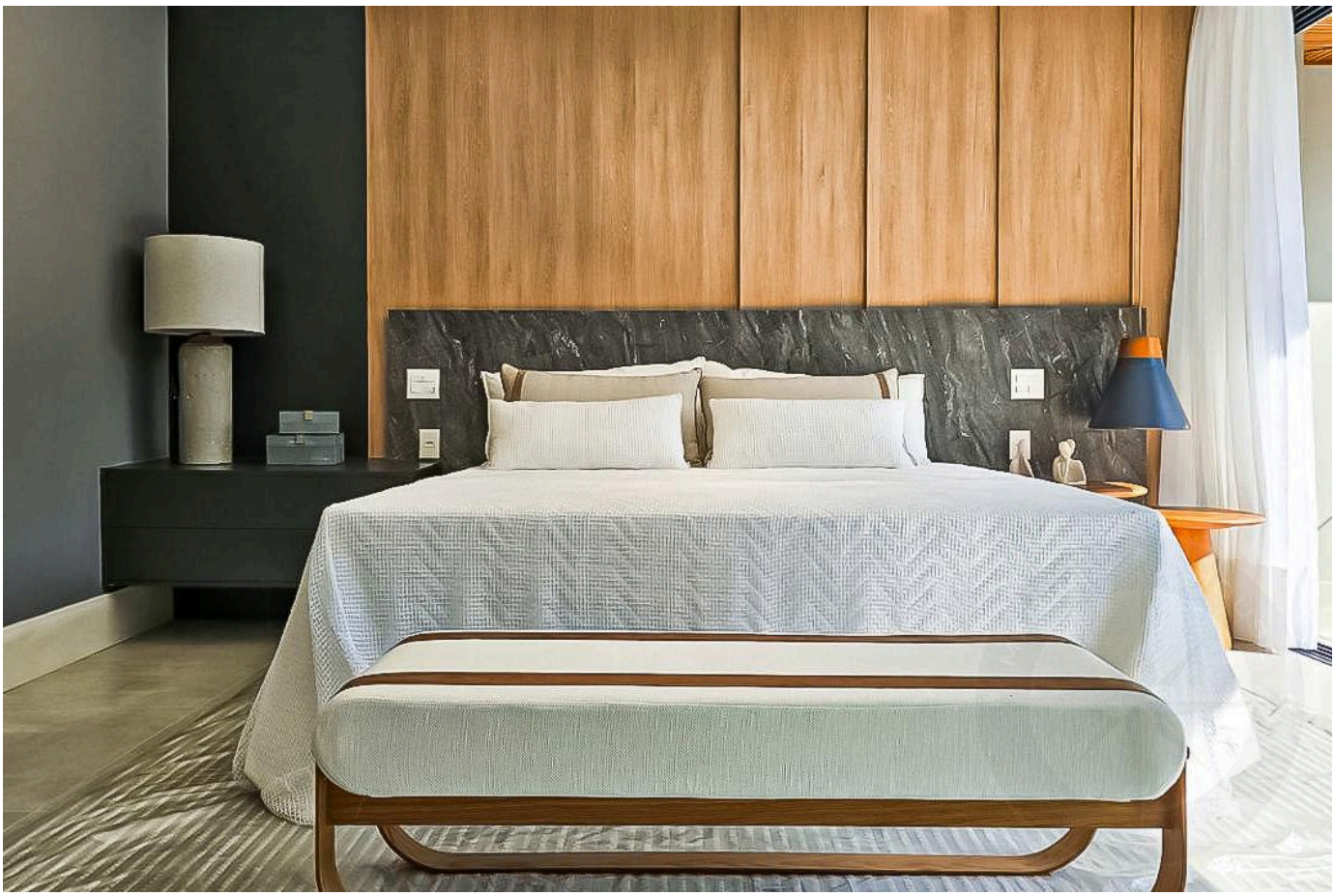

Valores y disponibilidad sujetos a cambios sin previo aviso. La información de este documento está sujeta a errores, omisiones, modificaciones, venta previa o retiro del mercado. Imágenes meramente ilustrativas.

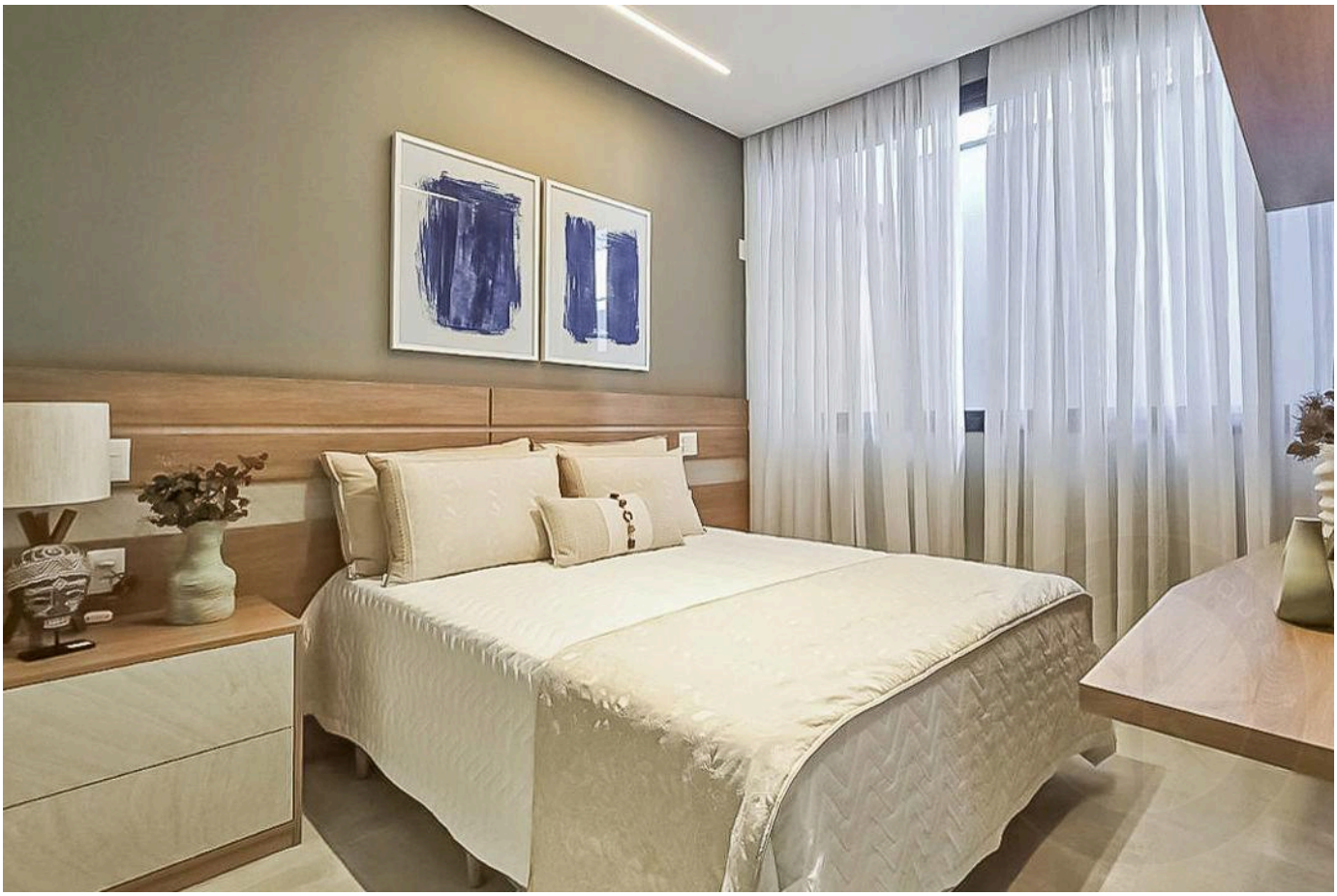



Valores y disponibilidad sujetos a cambios sin previo aviso. La información de este documento está sujeta a errores, omisiones, modificaciones, venta previa o retiro del mercado. Imágenes meramente ilustrativas.



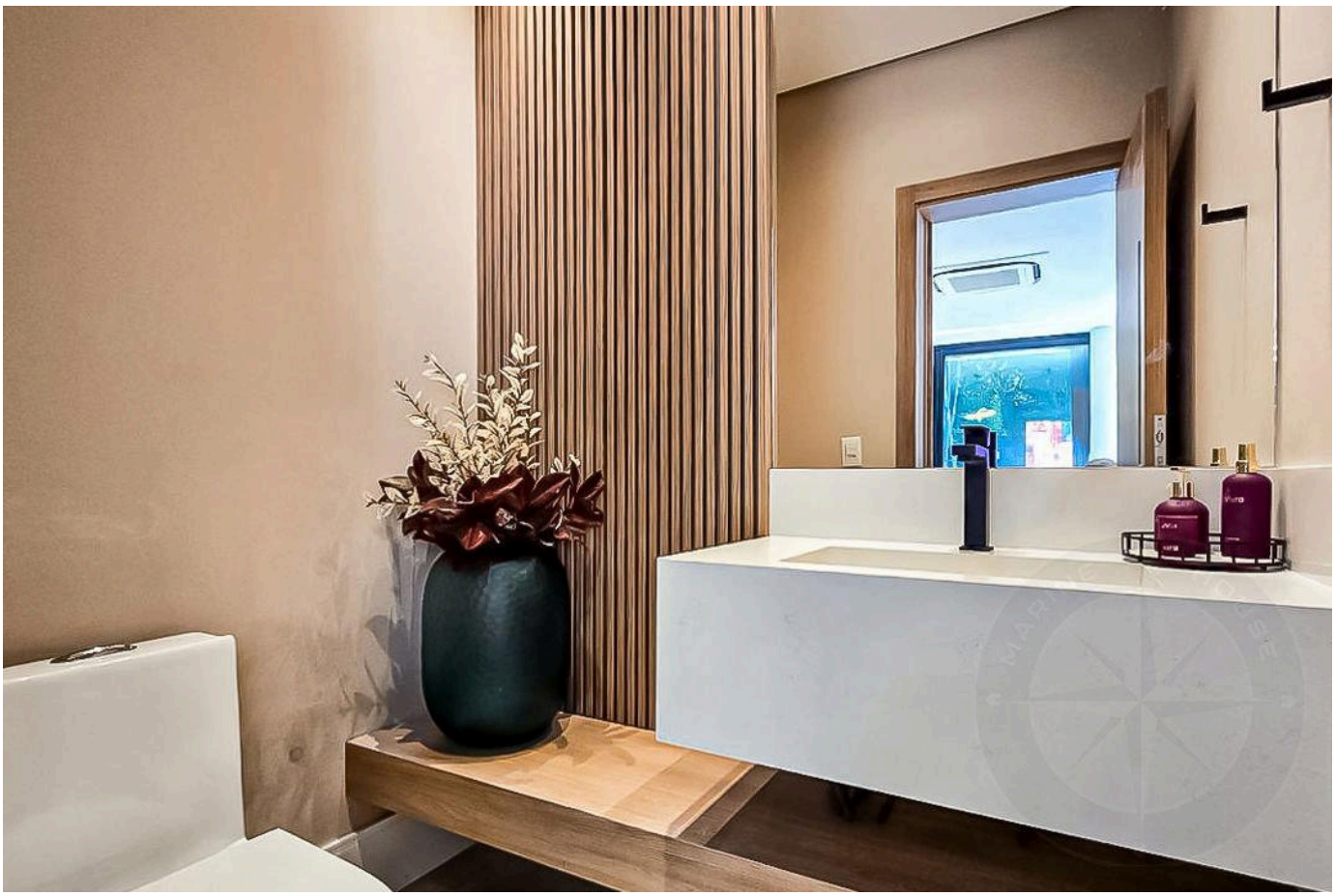

Valores y disponibilidad sujetos a cambios sin previo aviso. La información de este documento está sujeta a errores, omisiones, modificaciones, venta previa o retiro del mercado. Imágenes meramente ilustrativas.





Valores y disponibilidad sujetos a cambios sin previo aviso. La información de este documento está sujeta a errores, omisiones, modificaciones, venta previa o retiro del mercado. Imágenes meramente ilustrativas.

ALTO ESTÁNDAR EN RIVIERA DE SÃO LOURENÇO.

Alexandre Rodrigues

CRECI 44468-J

+55 (13) 99628-7514

VER TODAS LAS FOTOS →

MARINEHOUSE.COM.BR