منزل مع 6 أجنحة و 570 m² للبيع في Riviera de São Lourenço

RIVIERA DE SÃO LOURENÇO · BERTIOGA

R$ 15.500.000 (US$ 2,596,315)



المرجع	غرف النوم	أجنحة	مواقف	المساحة م²
ZY-5389	6	6	7	570

رسوم المجمع R$ 1.826 شهرياً ضريبة العقار (IPTU) R$ 1.940 سنوياً

الأسعار والتوفر قابلة للتغيير دون إشعار مسبق. المعلومات الواردة في هذا المستند قد تتضمن أخطاء أو سهواً، وهي عرضة للتعديل أو البيع المسبق أو السحب من السوق. الصور لأغراض توضيحية فقط.

منزل مع 6 أجنحة و 570 m² للبيع في Riviera de São Lourenço

منزل رفيع المستوى يقع في Riviera de São Lourenço، برتيوجا، بمساحة مبنية تبلغ 530 متر مربع، يضم ستة غرف نوم بحمام خاص، وأربع مواقف سيارات، وجميع الأماكن مكيفة بالكامل. يتمتع العقار بنظام أمان متقدم وهيكل ترفيهي شامل يشمل منطقة الشواء وحانة الجعة والجاكوزي ومساحة طعام فاخرة مأثثة وحمام مائي علاجي. تتوفر مطبخ عملي في الطابق العلوي لضمان الراحة اليومية. تحتوي المنطقة الخارجية على حمام سباحة مُدفأ مزود بشاشة عرض وملعب تنس وخدمة شاطئ خاص، حيث يجتمع كل ما يتوقعه المرء في منزل فاخر على الواجهة البحرية.

مميزات الوحدة

- قبو نبيذ
- تكييف – غرف النوم
- تكييف – غرفة المعيشة
- منطقة خضراء
- كاميرات مراقبة
- ثلاجة بيرة
- شوبيرا على الشرفة
- شواية
- سخان مياه بالغاز
- غرفة تحضير في الطابق العلوي
- منطقة غورميه
- جاكوزي
- سينما منزلية
- دورة مياه للضيوف
- مفروش بتشطيبات راقية
- مسبح مدفأ
- ملعب تنس
- خدمة الشاطئ
- شاشة كبيرة بجانب المسبح



الأسعار والتوفر قابلة للتغيير دون إشعار مسبق. المعلومات الواردة في هذا المستند قد تتضمن أخطاء أو سهواً، وهي عرضة للتعديل أو البيع المسبق أو السحب من السوق. الصور لأغراض توضيحية فقط.





الأسعار والتوفر قابلة للتغيير دون إشعار مسبق. المعلومات الواردة في هذا المستند قد تتضمن أخطاء أو سهواً، وهي عرضة للتعديل أو البيع المسبق أو السحب من السوق. الصور لأغراض توضيحية فقط.

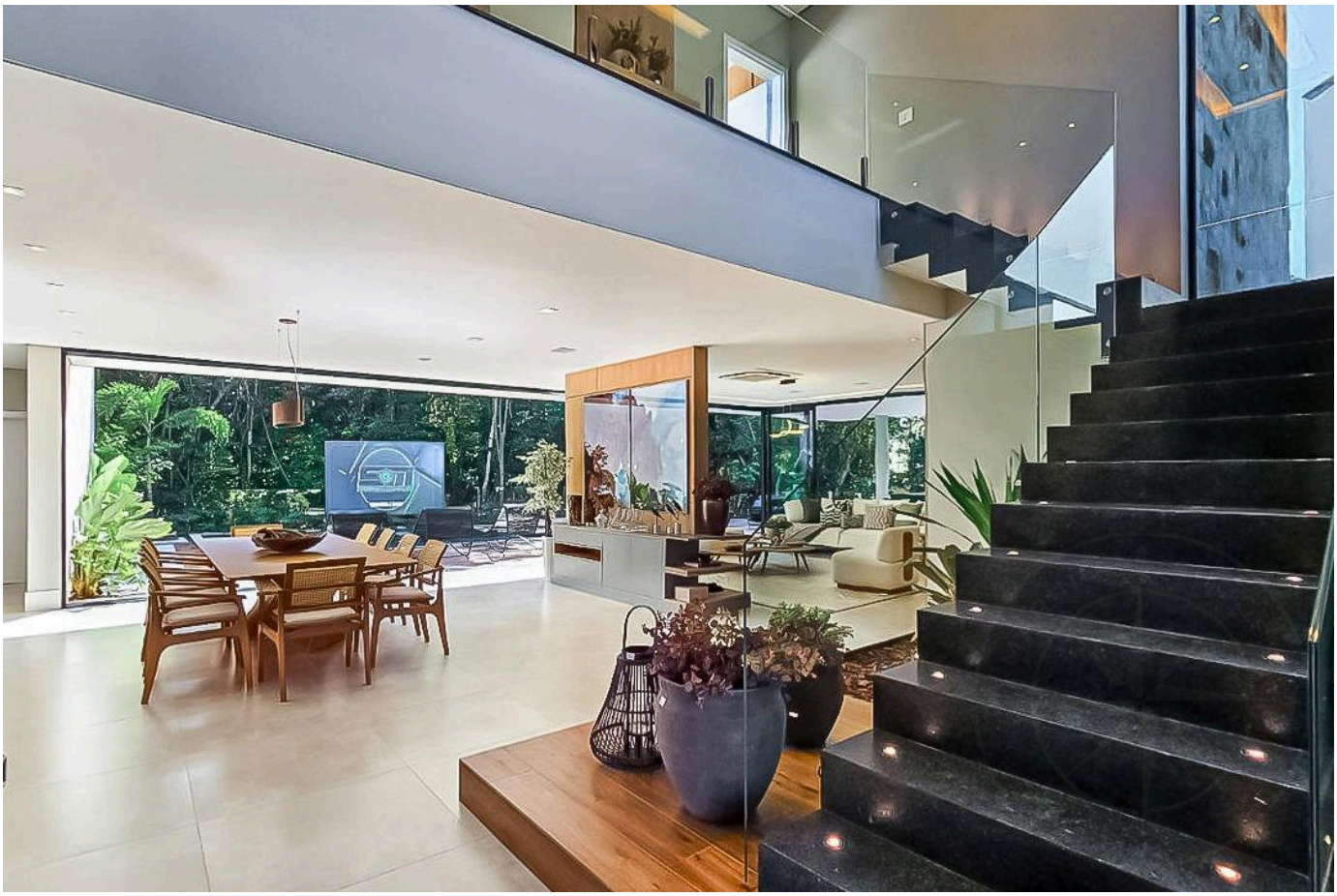



الأسعار والتوفر قابلة للتغيير دون إشعار مسبق. المعلومات الواردة في هذا المستند قد تتضمن أخطاء أو سهواً، وهي عرضة للتعديل أو البيع المسبق أو السحب من السوق. الصور لأغراض توضيحية فقط.

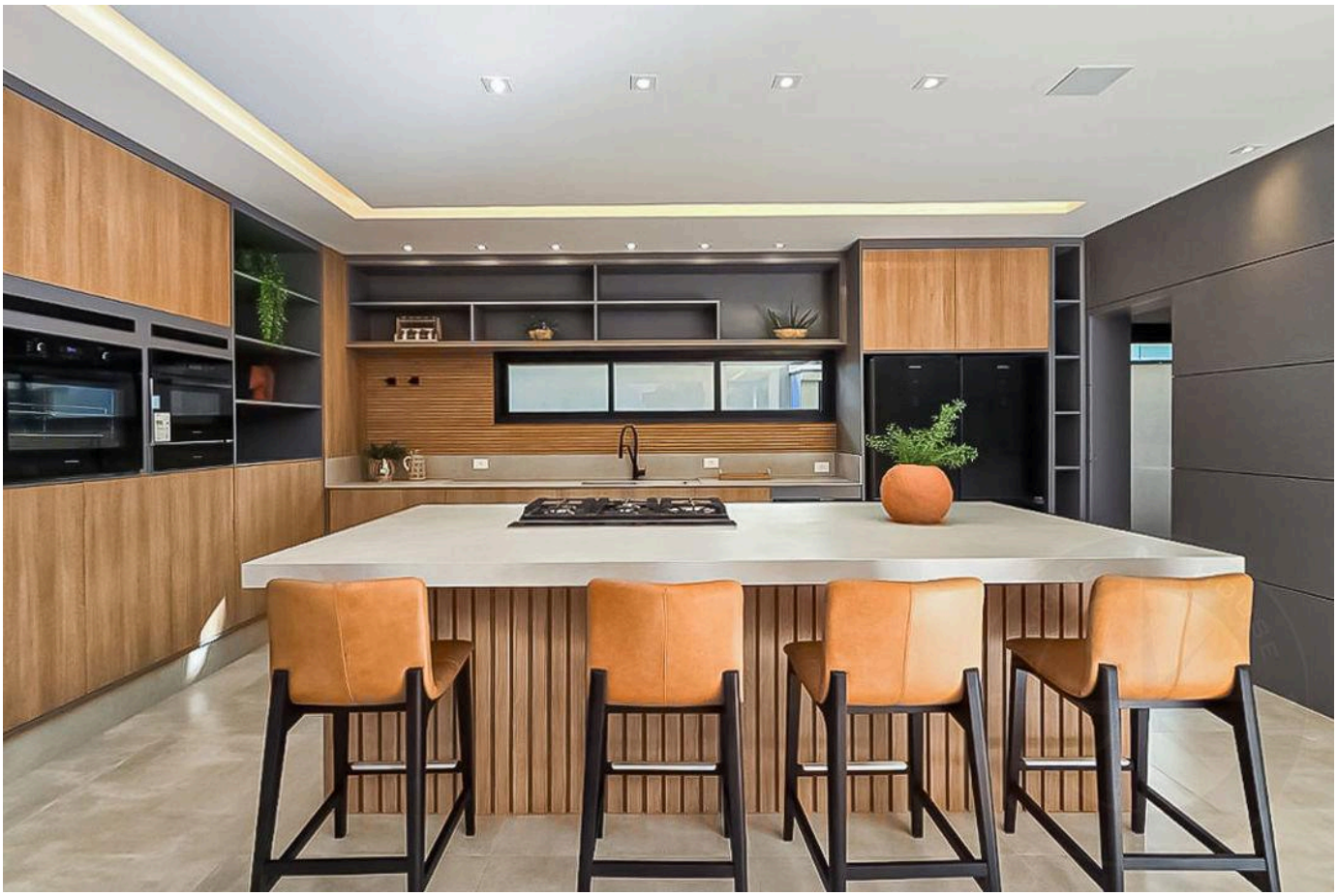



الأسعار والتوفر قابلة للتغيير دون إشعار مسبق. المعلومات الواردة في هذا المستند قد تتضمن أخطاء أو سهواً، وهي عرضة للتعديل أو البيع المسبق أو السحب من السوق. الصور لأغراض توضيحية فقط.





الأسعار والتوفر قابلة للتغيير دون إشعار مسبق. المعلومات الواردة في هذا المستند قد تتضمن أخطاء أو سهواً، وهي عرضة للتعديل أو البيع المسبق أو السحب من السوق. الصور لأغراض توضيحية فقط.





الأسعار والتوفر قابلة للتغيير دون إشعار مسبق. المعلومات الواردة في هذا المستند قد تتضمن أخطاء أو سهواً، وهي عرضة للتعديل أو البيع المسبق أو السحب من السوق. الصور لأغراض توضيحية فقط.

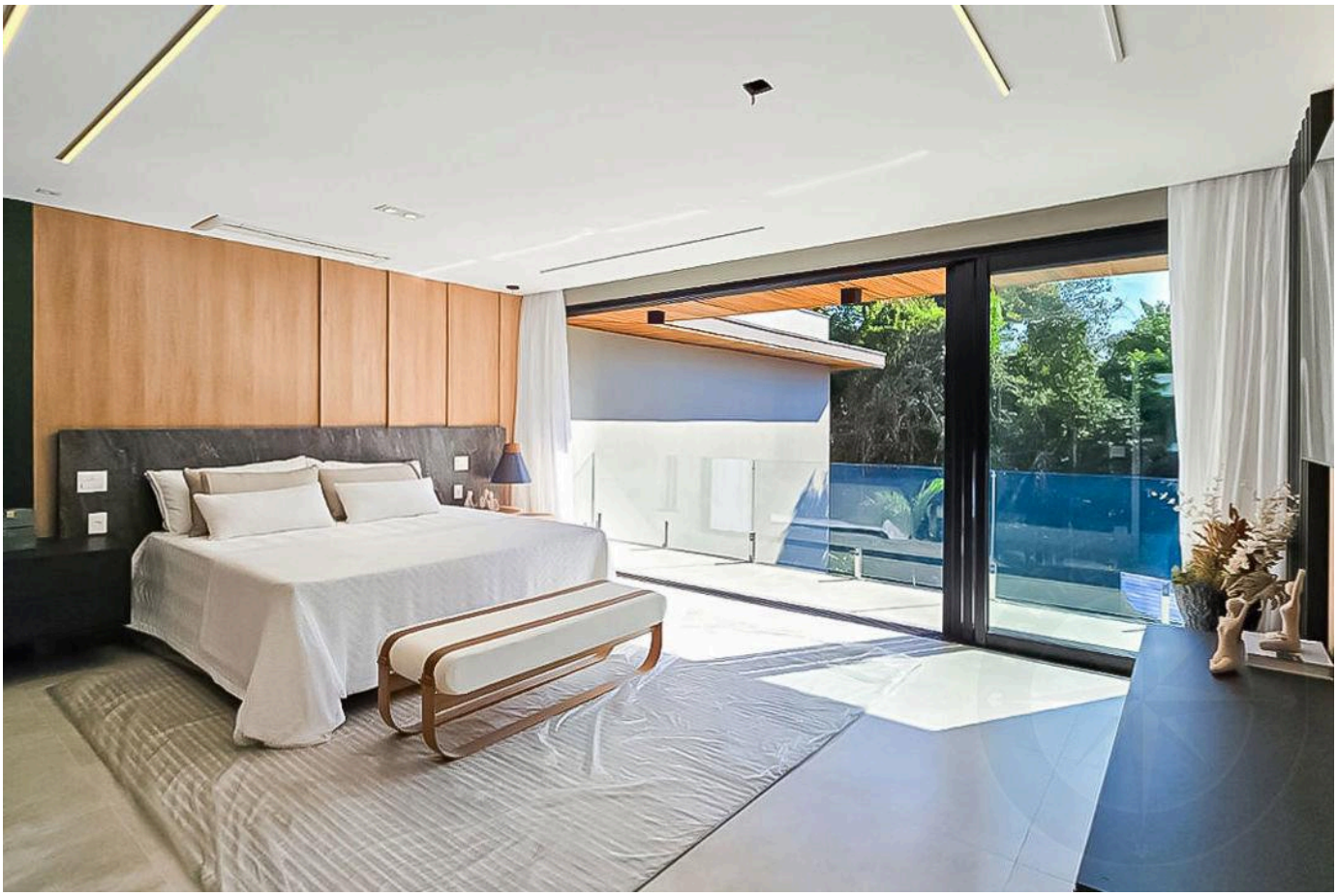

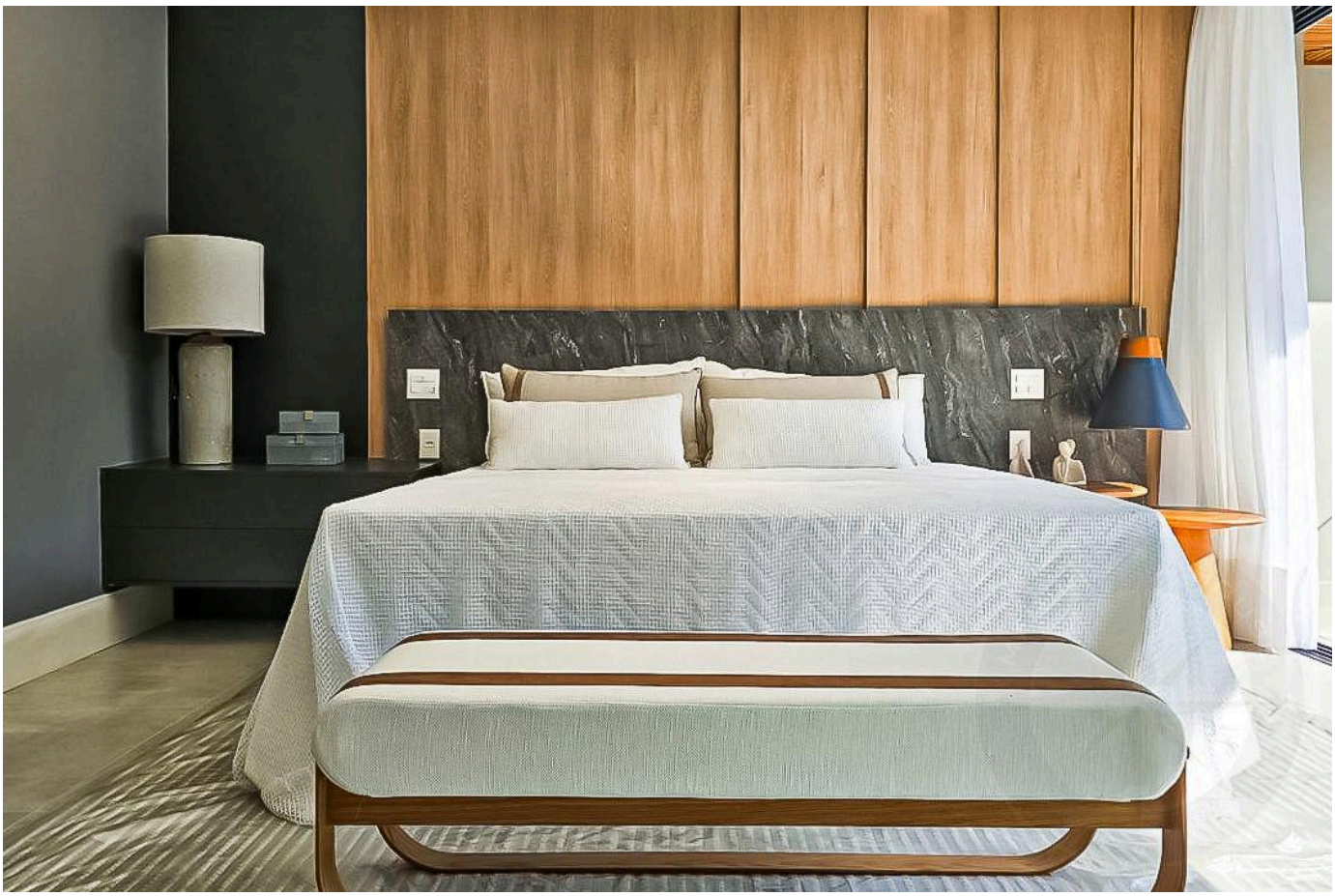

الأسعار والتوفر قابلة للتغيير دون إشعار مسبق. المعلومات الواردة في هذا المستند قد تتضمن أخطاء أو سهواً، وهي عرضة للتعديل أو البيع المسبق أو السحب من السوق. الصور لأغراض توضيحية فقط.

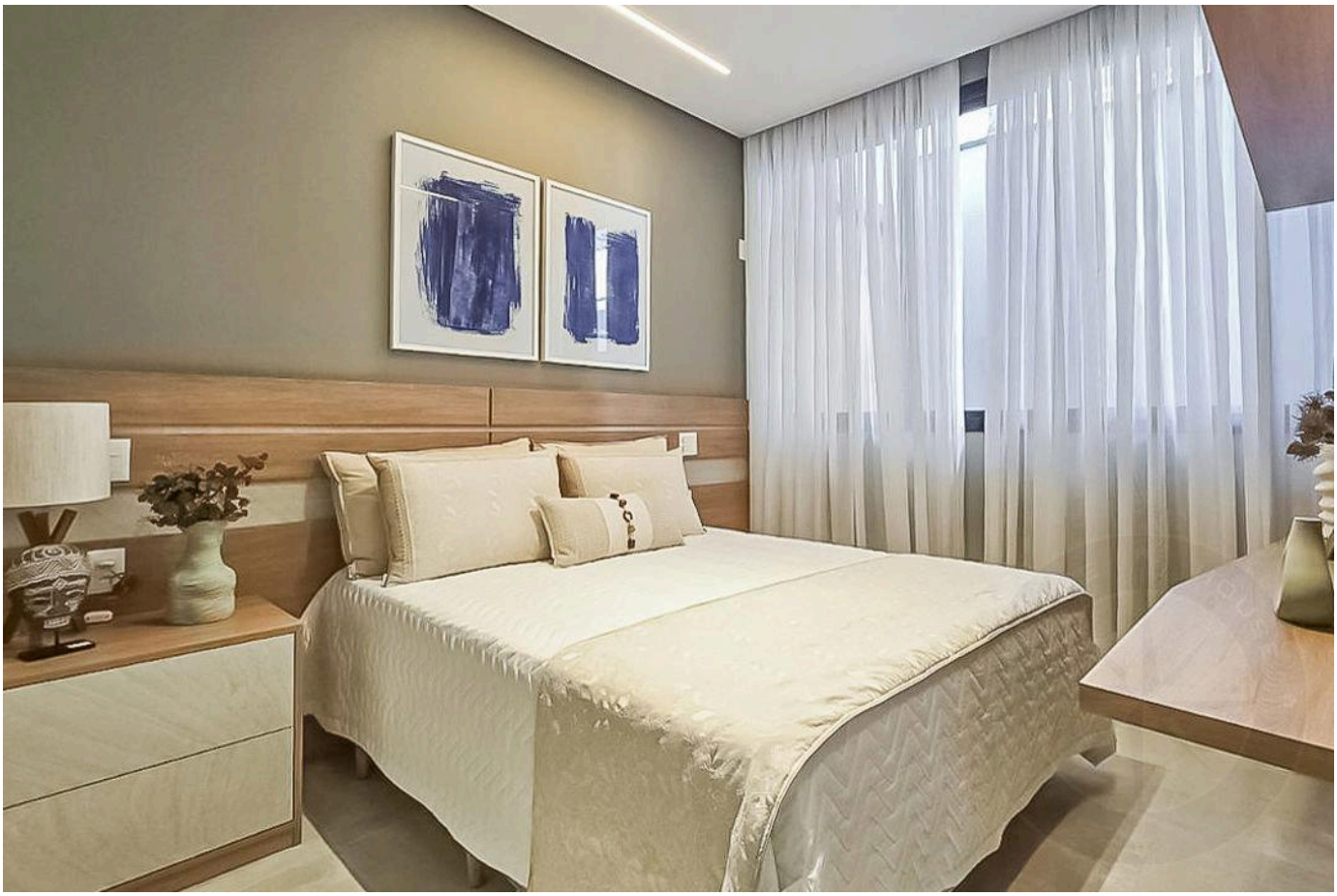



الأسعار والتوفر قابلة للتغيير دون إشعار مسبق. المعلومات الواردة في هذا المستند قد تتضمن أخطاء أو سهواً، وهي عرضة للتعديل أو البيع المسبق أو السحب من السوق. الصور لأغراض توضيحية فقط.



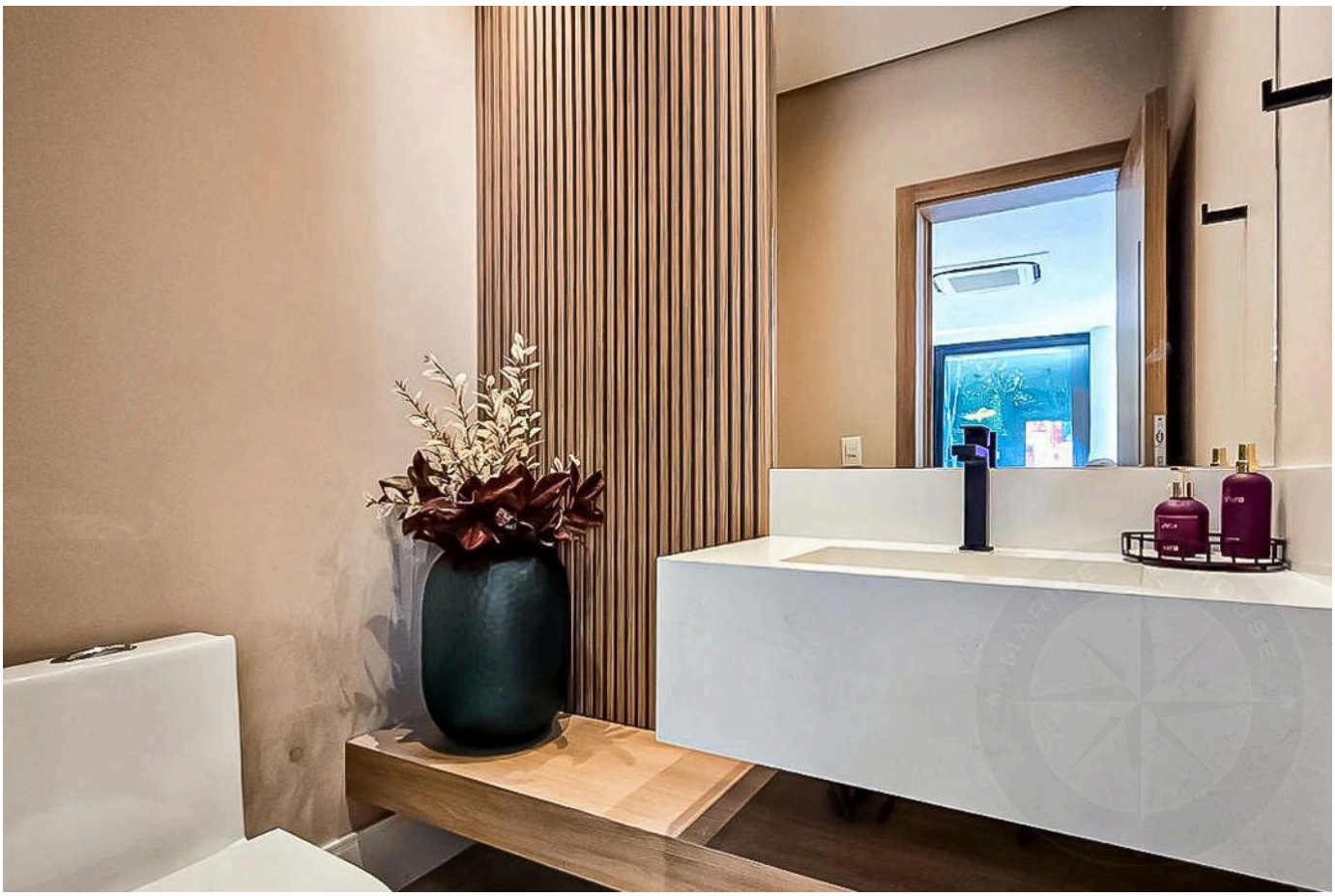

الأسعار والتوفر قابلة للتغيير دون إشعار مسبق. المعلومات الواردة في هذا المستند قد تتضمن أخطاء أو سهواً، وهي عرضة للتعديل أو البيع المسبق أو السحب من السوق. الصور لأغراض توضيحية فقط.





الأسعار والتوفر قابلة للتغيير دون إشعار مسبق. المعلومات الواردة في هذا المستند قد تتضمن أخطاء أو سهواً، وهي عرضة للتعديل أو البيع المسبق أو السحب من السوق. الصور لأغراض توضيحية فقط.

أرقى العقارات في ريفييرا دي ساو لورينسو.

Alexandre Rodrigues

CRECI 44468-J

+55 (13) 99628-7514

عرض جميع الصور ←