APARTAMENTO CON 3 SUITES Y 140 M² EN VENTA EN RIVIERA DE SÃO LOURENÇO

RIVIERA DE SÃO LOURENÇO · BERTIOGA

R$ 6.980.000 (US$ 1.169.179)



REF	DORMITORIOS	SUITES	PLAZAS	SUPERFICIE M²
ZY-5373	3	3	2	141

Cuota de condominio R$ 3.101/mes Impuesto predial (IPTU) R$ 522/año

Valores y disponibilidad sujetos a cambios sin previo aviso. La información de este documento está sujeta a errores, omisiones, modificaciones, venta previa o retiro del mercado. Imágenes meramente ilustrativas.

APARTAMENTO CON 3 SUITES Y 140 M² EN VENTA EN RIVIERA DE SÃO LOURENÇO

Apartamento amueblado con acabado de alto nivel con 3 dormitorios en suite, distribuidos en 140,78 m² de superficie útil. Cuenta con 2 plazas de garaje cubiertas. Situado en la Riviera de São Lourenço, en Bertioga, condominio de lujo reconocido por la calidad de sus playas y la infraestructura de alto nivel que ofrece a sus residentes.

CARACTERÍSTICAS DE LA UNIDAD

- Calefacción a gas
- Calentador de agua a gas
- Vista al mar
- Parrilla gourmet en el balcón
- Sol de la mañana

CARACTERÍSTICAS DEL CONDOMINIO

- Gimnasio equipado
- Bicicletero
- Sala de juegos
- Chopera en áreas comunes
- Parrilla en áreas comunes
- Área Gourmet
- Garaje subterráneo
- Jacuzzi / Hidromasaje
- Home Theater
- Ofurô (bañera japonesa)
- Primera línea de playa
- Piscina para adultos
- Piscina climatizada
- Piscina infantil
- Área de juegos
- Cancha polideportiva
- Salón de eventos
- Sala de juegos para adultos
- Sauna seca
- Sauna de vapor
- Servicio de playa
- Spa



Valores y disponibilidad sujetos a cambios sin previo aviso. La información de este documento está sujeta a errores, omisiones, modificaciones, venta previa o retiro del mercado. Imágenes meramente ilustrativas.





Valores y disponibilidad sujetos a cambios sin previo aviso. La información de este documento está sujeta a errores, omisiones, modificaciones, venta previa o retiro del mercado. Imágenes meramente ilustrativas.





Valores y disponibilidad sujetos a cambios sin previo aviso. La información de este documento está sujeta a errores, omisiones, modificaciones, venta previa o retiro del mercado. Imágenes meramente ilustrativas.





Valores y disponibilidad sujetos a cambios sin previo aviso. La información de este documento está sujeta a errores, omisiones, modificaciones, venta previa o retiro del mercado. Imágenes meramente ilustrativas.





Valores y disponibilidad sujetos a cambios sin previo aviso. La información de este documento está sujeta a errores, omisiones, modificaciones, venta previa o retiro del mercado. Imágenes meramente ilustrativas.



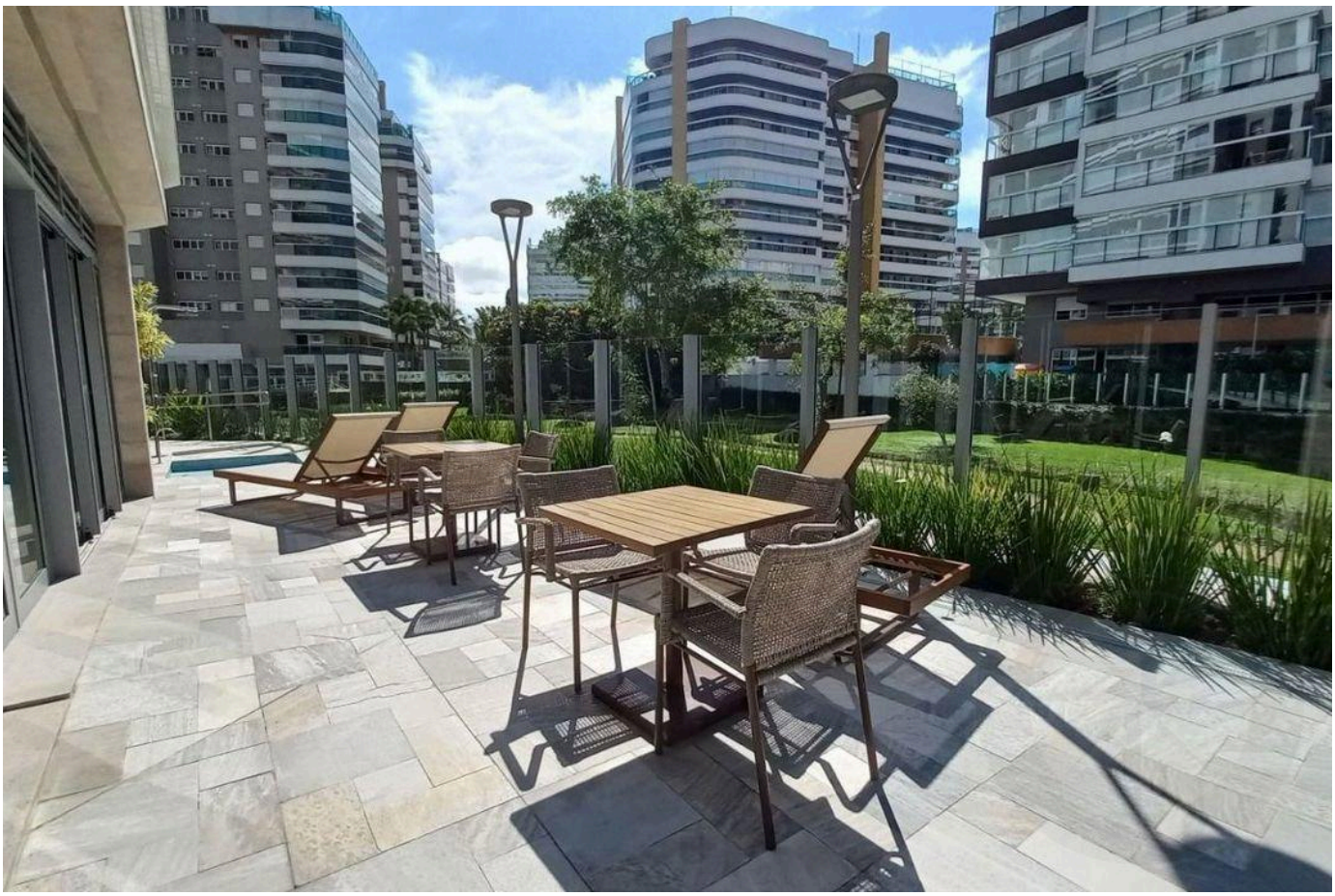

Valores y disponibilidad sujetos a cambios sin previo aviso. La información de este documento está sujeta a errores, omisiones, modificaciones, venta previa o retiro del mercado. Imágenes meramente ilustrativas.

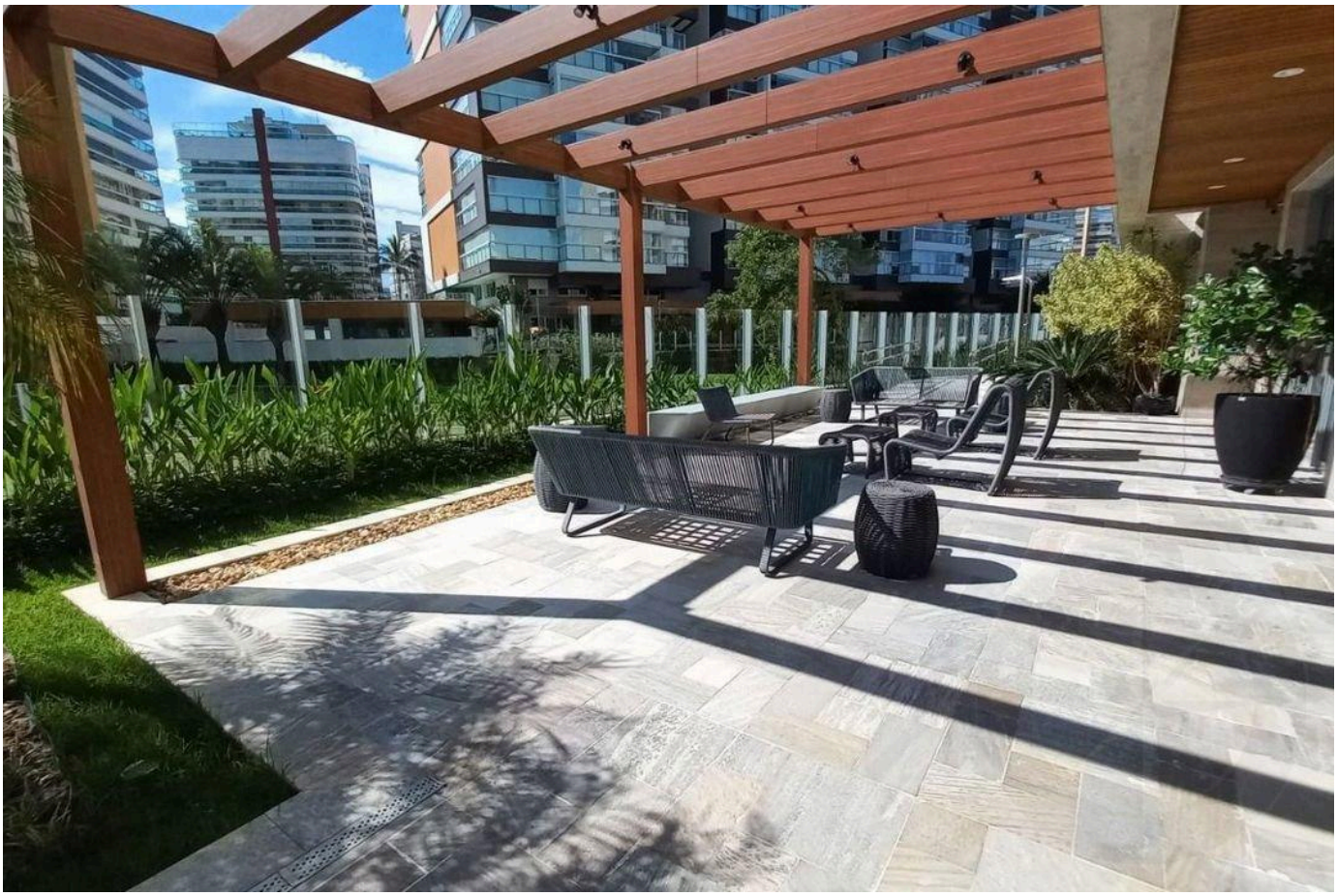



Valores y disponibilidad sujetos a cambios sin previo aviso. La información de este documento está sujeta a errores, omisiones, modificaciones, venta previa o retiro del mercado. Imágenes meramente ilustrativas.



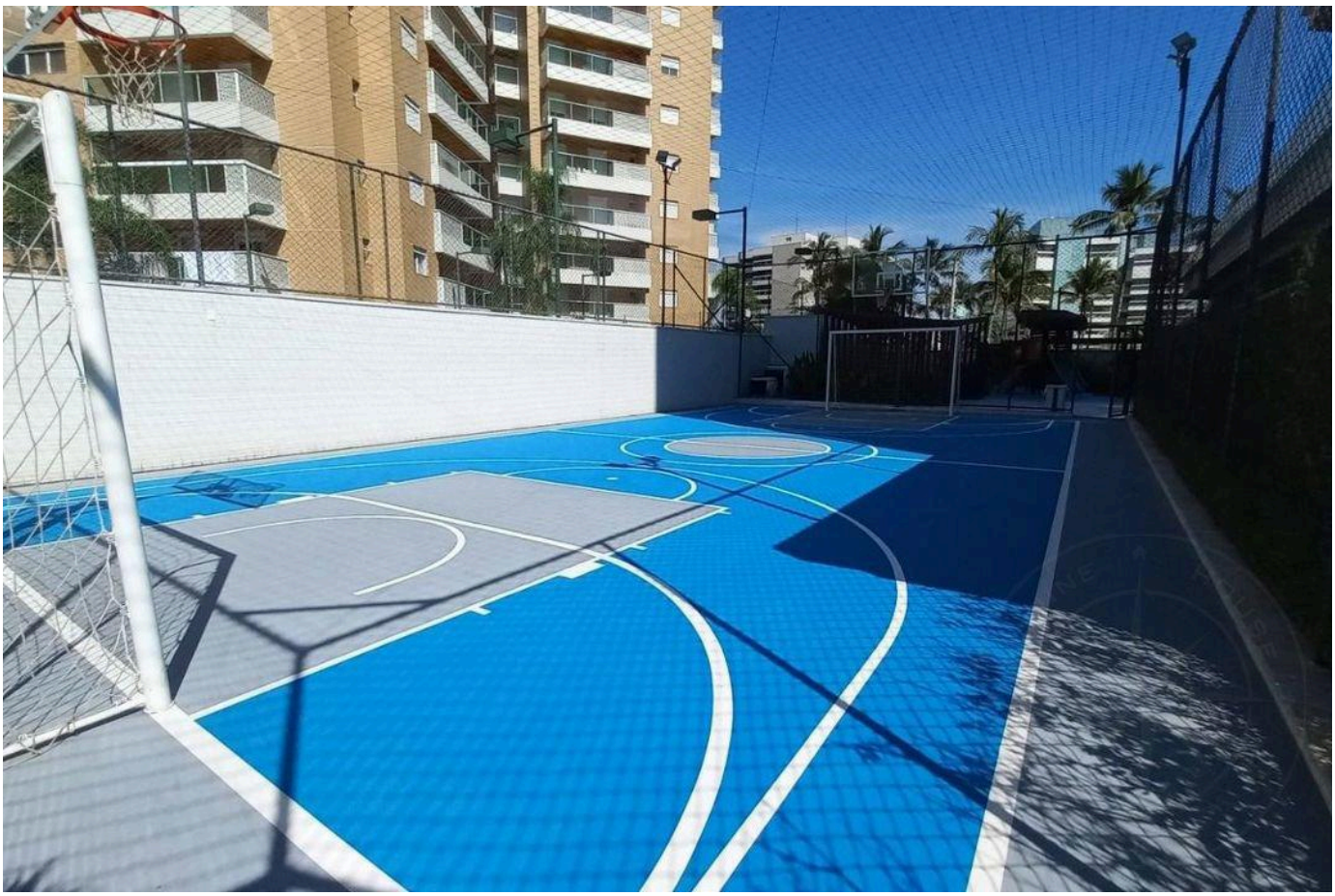

Valores y disponibilidad sujetos a cambios sin previo aviso. La información de este documento está sujeta a errores, omisiones, modificaciones, venta previa o retiro del mercado. Imágenes meramente ilustrativas.

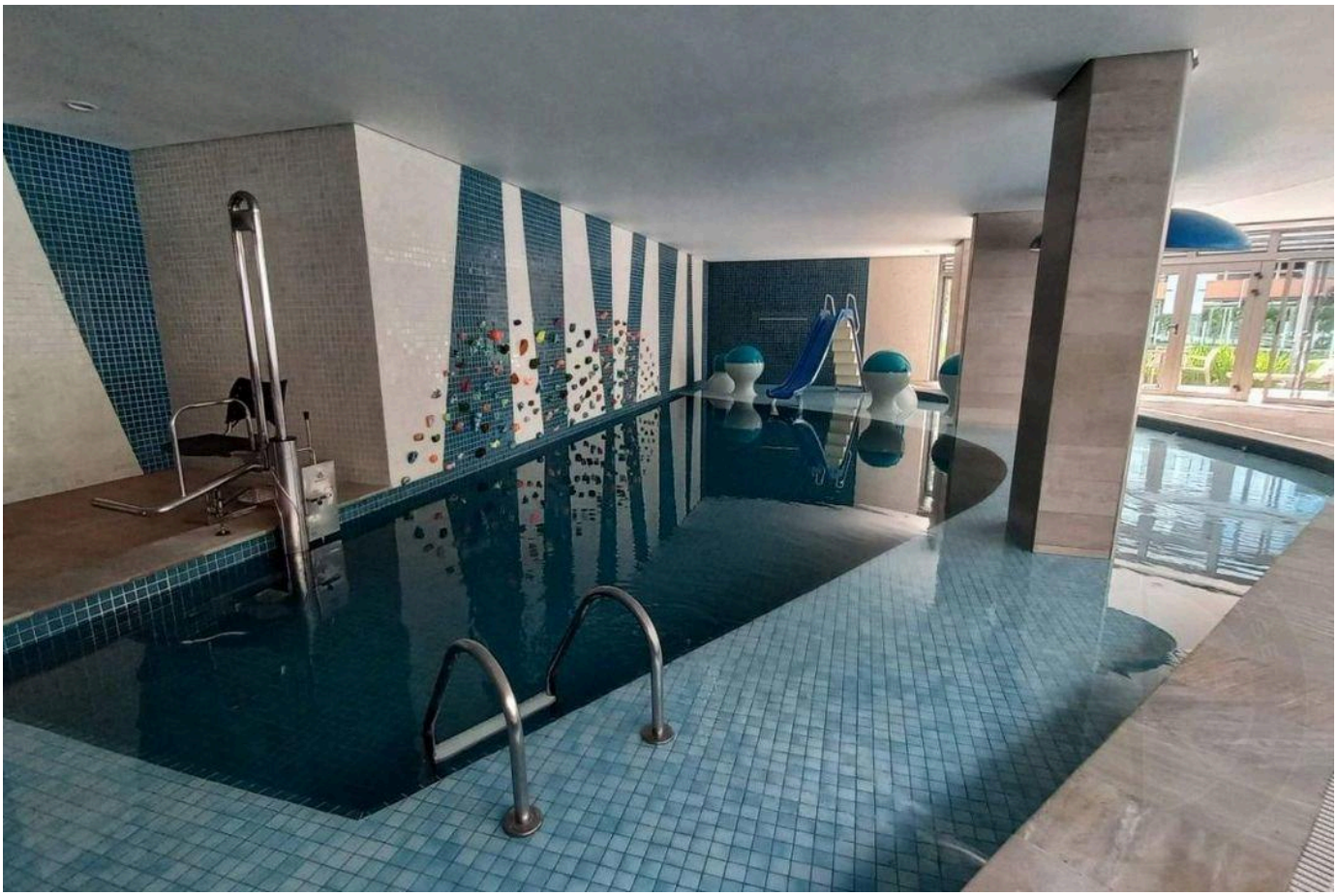



Valores y disponibilidad sujetos a cambios sin previo aviso. La información de este documento está sujeta a errores, omisiones, modificaciones, venta previa o retiro del mercado. Imágenes meramente ilustrativas.

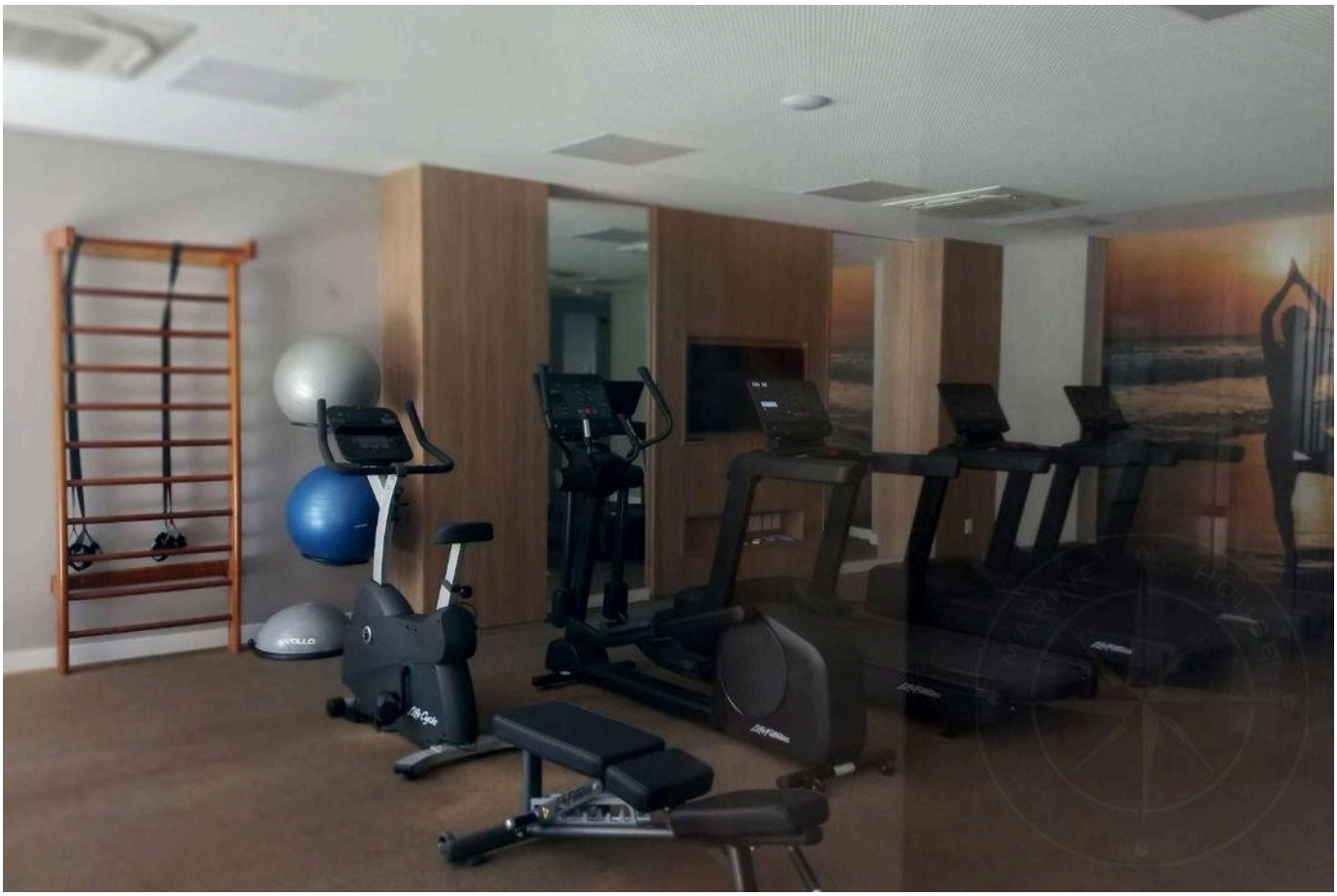



Valores y disponibilidad sujetos a cambios sin previo aviso. La información de este documento está sujeta a errores, omisiones, modificaciones, venta previa o retiro del mercado. Imágenes meramente ilustrativas.

ALTO ESTÁNDAR EN RIVIERA DE SÃO LOURENÇO.

Alexandre Rodrigues

CRECI 44468-J

+55 (13) 99628-7514

VER TODAS LAS FOTOS →

MARINEHOUSE.COM.BR