منزل مع 6 أجنحة و 506 m² للبيع في Riviera de São Lourenço

RIVIERA DE SÃO LOURENÇO · BERTIOGA

R$ 15.500.000 (US$ 2,596,315)

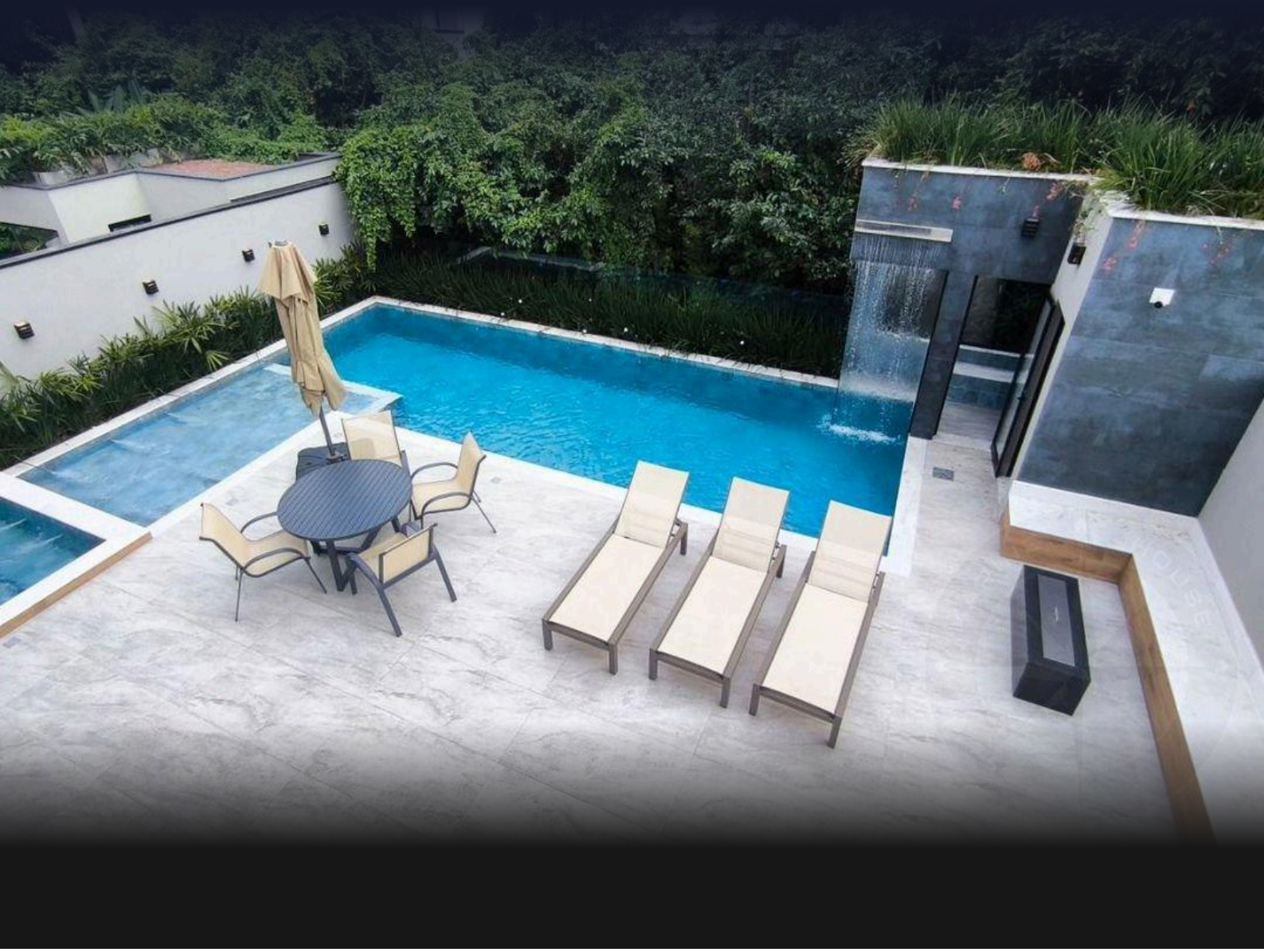

المرجع	غرف النوم	أجنحة	مواقف	المساحة م²
ZY-5363	6	6	10	506

رسوم المجمع R$ 900 شهرياً ضريبة العقار (IPTU) R$ 1.480 سنوياً

الأسعار والتوفر قابلة للتغيير دون إشعار مسبق. المعلومات الواردة في هذا المستند قد تتضمن أخطاء أو سهواً، وهي عرضة للتعديل أو البيع المسبق أو السحب من السوق. الصور لأغراض توضيحية فقط.

منزل مع 6 أجنحة و 506 m² للبيع في Riviera de São Lourenço

منزل استثنائي عالي المستوى يضم ستة غرف نوم بحمامات خاصة موزعة على مساحة 403 متر مربع على قطعة أرض تبلغ 483 متر مربع. تتضمن العقارة موقفين سيارات مغطيين وأربعة مواقف مكشوفة، إلى جانب بنية تحتية شاملة للترفيه والراحة: حمام سباحة مدفأ، منطقة طهي فاخرة مع شواية، حمام ماء ساخن، قاعة سينما منزلية، ثلاجة النبيذ، ساحة نار مع شلال متتالي، وحديقة واسعة. جميع الغرف مجهزة بتكييف الهواء والدوش المدفأ بالغاز والتدفئة المركزية. مفروشة بذوق رفيع، توفر العقارة أيضاً حجرات الخدم ونظام الطاقة الشمسية ومحطة شحن السيارات الكهربائية. تقع في Riviera de São Lourenço في بيرتيوجا، وتمثل هذه العقارة أحد أعرق الوجهات السكنية الساحلية في ولاية سان باولو. يوفر الموقع المميز بنية تحتية كاملة وقرباً من الشواطئ الخلابة ومستوى عالياً من جودة الحياة، مما يؤكد مكانة Riviera de São Lourenço كالخيار الأول للعائلات التي تبحث عن الراحة والأمان والرقي.

مميزات الوحدة

- تدفئة بالغاز
- تكييف – غرف النوم
- تكييف – غرفة المعيشة
- منطقة خضراء
- شلال
- ثلاجة بيرة
- شواية
- سخان مياه بالغاز
- طاقة شمسية
- منطقة غورميه
- جاكوزي
- سينما منزلية
- دورة مياه للضيوف
- مفروش بتشطيبات راقية
- مسبح مدفأ
- منطقة موقد خارجي
- غرفة خدمة
- شحن السيارات الكهربائية



الأسعار والتوفر قابلة للتغيير دون إشعار مسبق. المعلومات الواردة في هذا المستند قد تتضمن أخطاء أو سهواً، وهي عرضة للتعديل أو البيع المسبق أو السحب من السوق. الصور لأغراض توضيحية فقط.

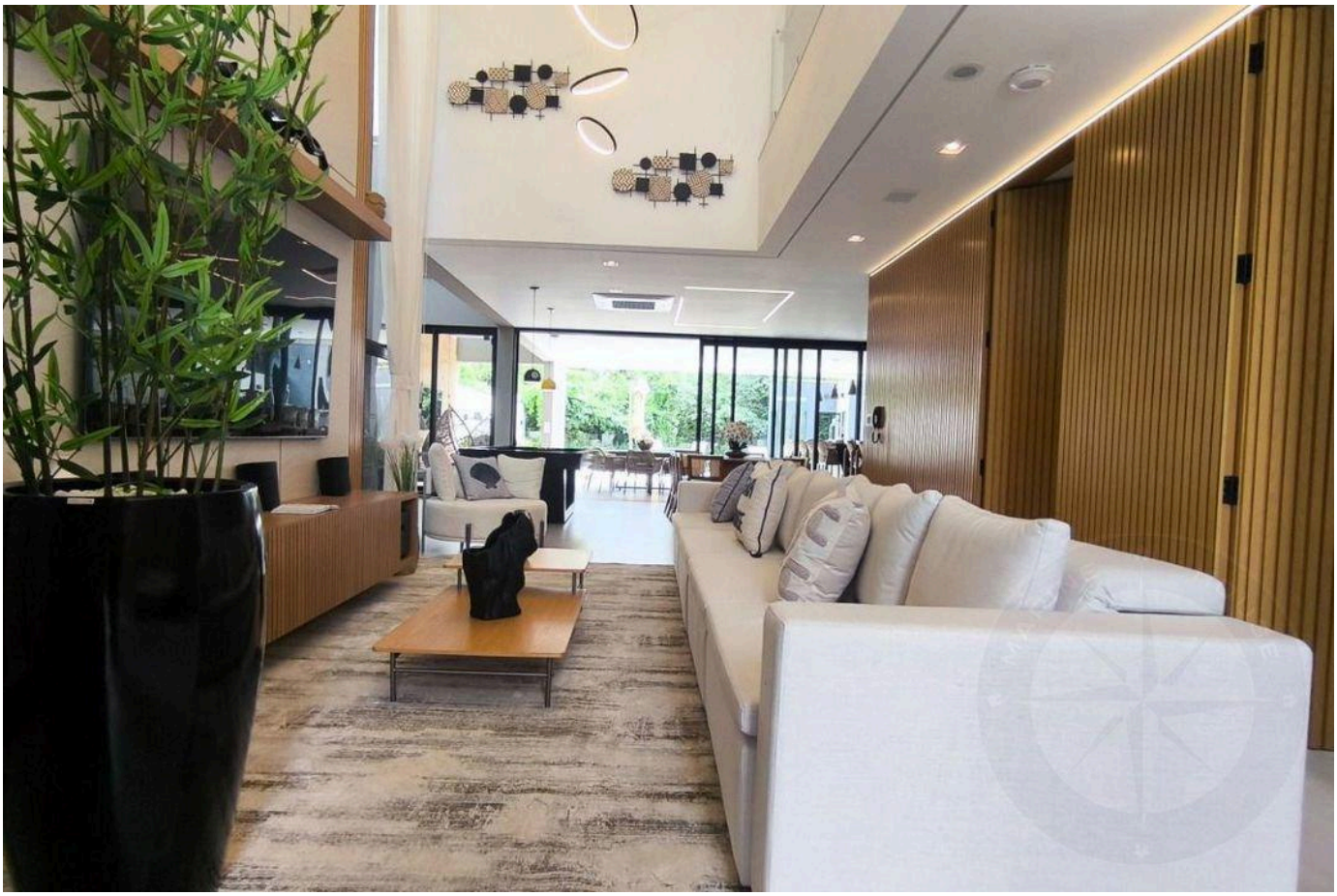



الأسعار والتوفر قابلة للتغيير دون إشعار مسبق. المعلومات الواردة في هذا المستند قد تتضمن أخطاء أو سهواً، وهي عرضة للتعديل أو البيع المسبق أو السحب من السوق. الصور لأغراض توضيحية فقط.

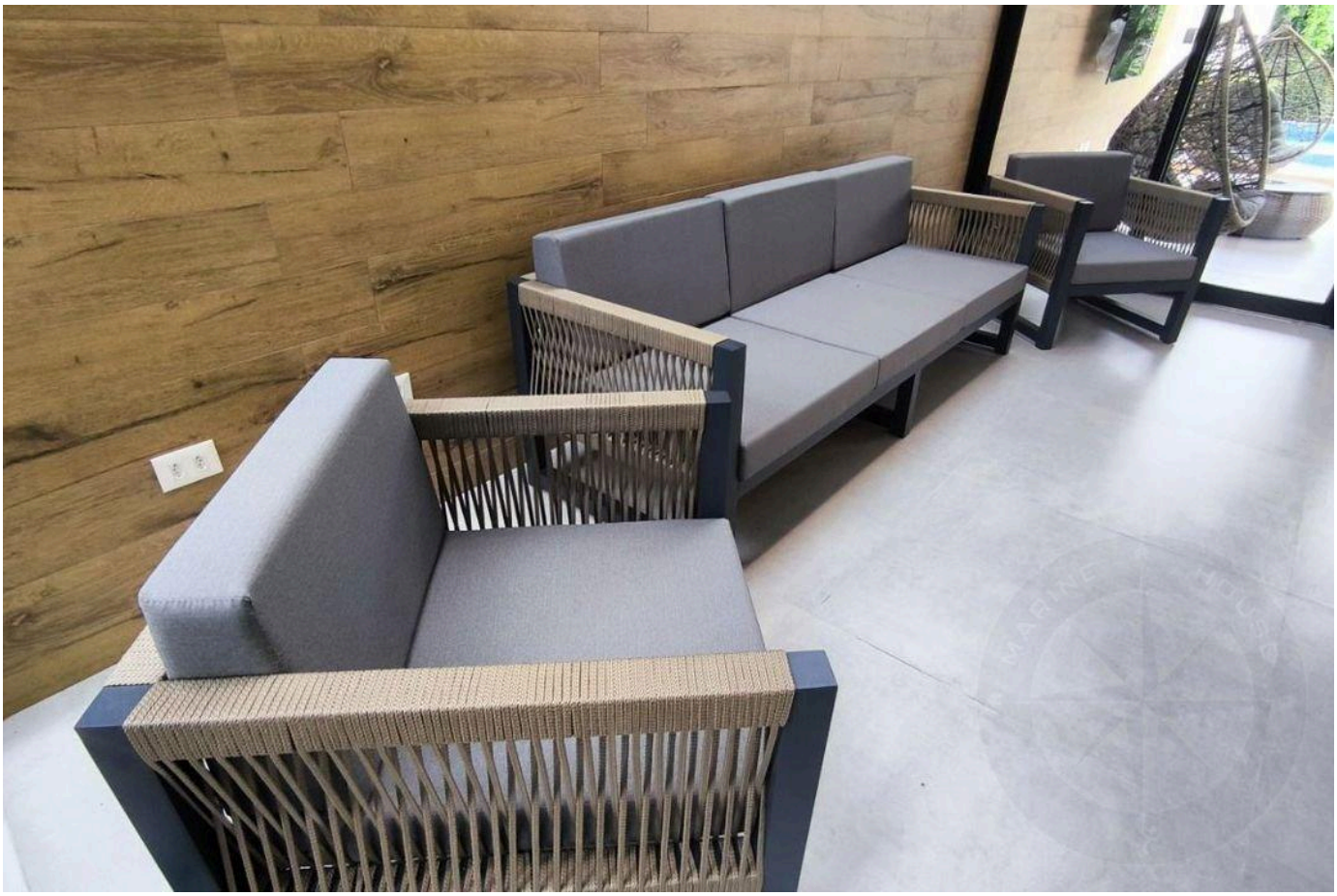



الأسعار والتوفر قابلة للتغيير دون إشعار مسبق. المعلومات الواردة في هذا المستند قد تتضمن أخطاء أو سهواً، وهي عرضة للتعديل أو البيع المسبق أو السحب من السوق. الصور لأغراض توضيحية فقط.

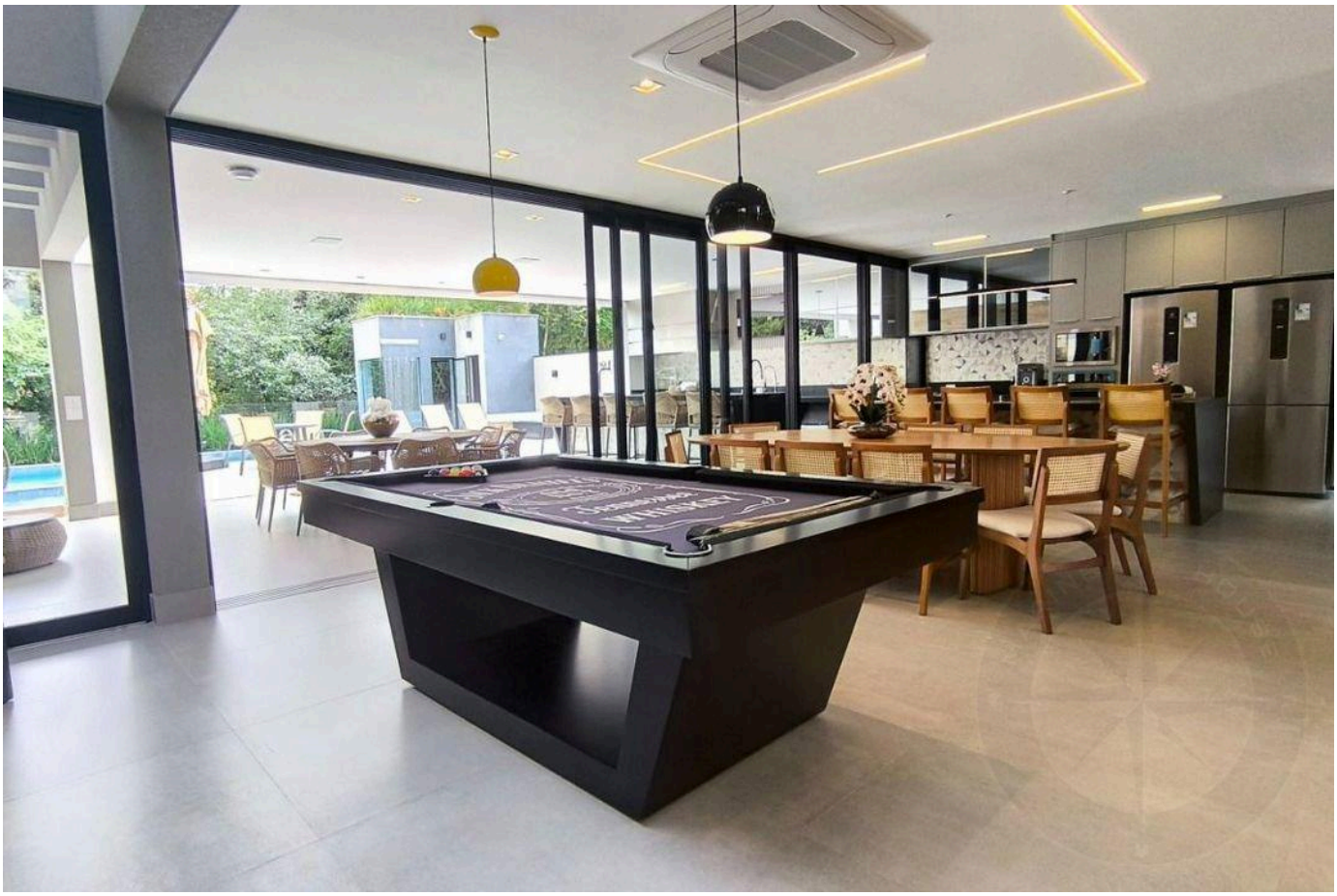



الأسعار والتوفر قابلة للتغيير دون إشعار مسبق. المعلومات الواردة في هذا المستند قد تتضمن أخطاء أو سهواً، وهي عرضة للتعديل أو البيع المسبق أو السحب من السوق. الصور لأغراض توضيحية فقط.



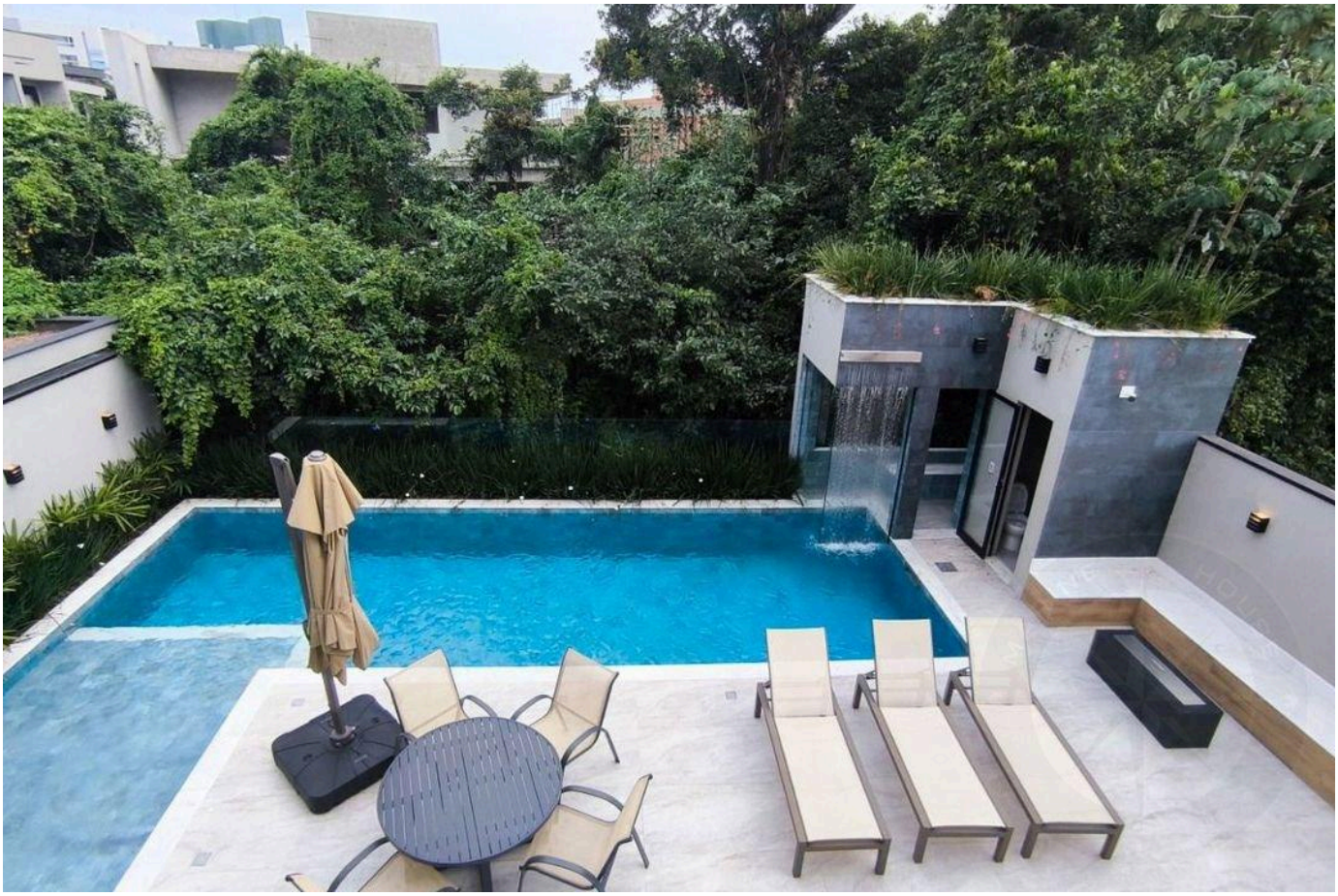

الأسعار والتوفر قابلة للتغيير دون إشعار مسبق. المعلومات الواردة في هذا المستند قد تتضمن أخطاء أو سهواً، وهي عرضة للتعديل أو البيع المسبق أو السحب من السوق. الصور لأغراض توضيحية فقط.

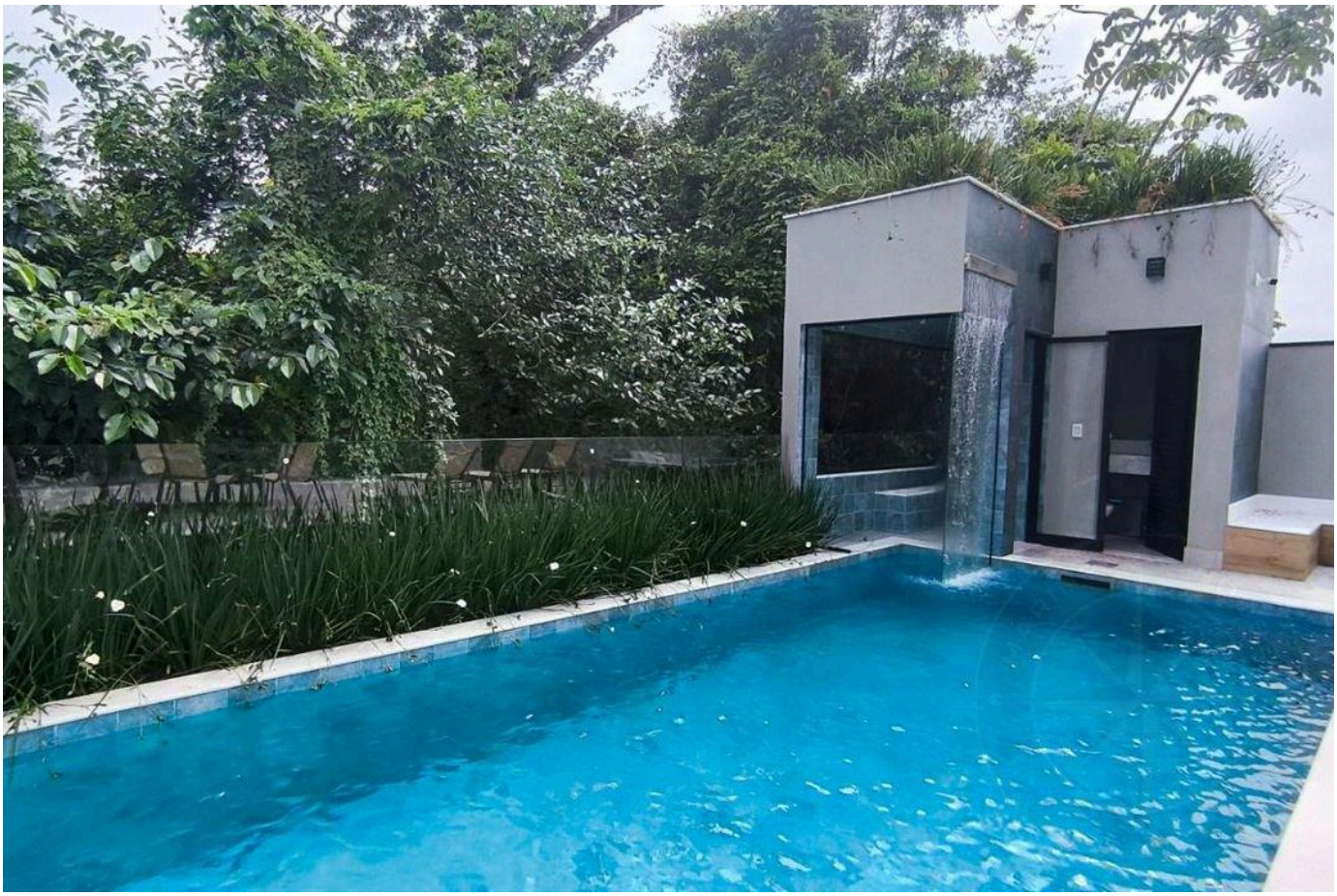



الأسعار والتوفر قابلة للتغيير دون إشعار مسبق. المعلومات الواردة في هذا المستند قد تتضمن أخطاء أو سهواً، وهي عرضة للتعديل أو البيع المسبق أو السحب من السوق. الصور لأغراض توضيحية فقط.





الأسعار والتوفر قابلة للتغيير دون إشعار مسبق. المعلومات الواردة في هذا المستند قد تتضمن أخطاء أو سهواً، وهي عرضة للتعديل أو البيع المسبق أو السحب من السوق. الصور لأغراض توضيحية فقط.





الأسعار والتوفر قابلة للتغيير دون إشعار مسبق. المعلومات الواردة في هذا المستند قد تتضمن أخطاء أو سهواً، وهي عرضة للتعديل أو البيع المسبق أو السحب من السوق. الصور لأغراض توضيحية فقط.

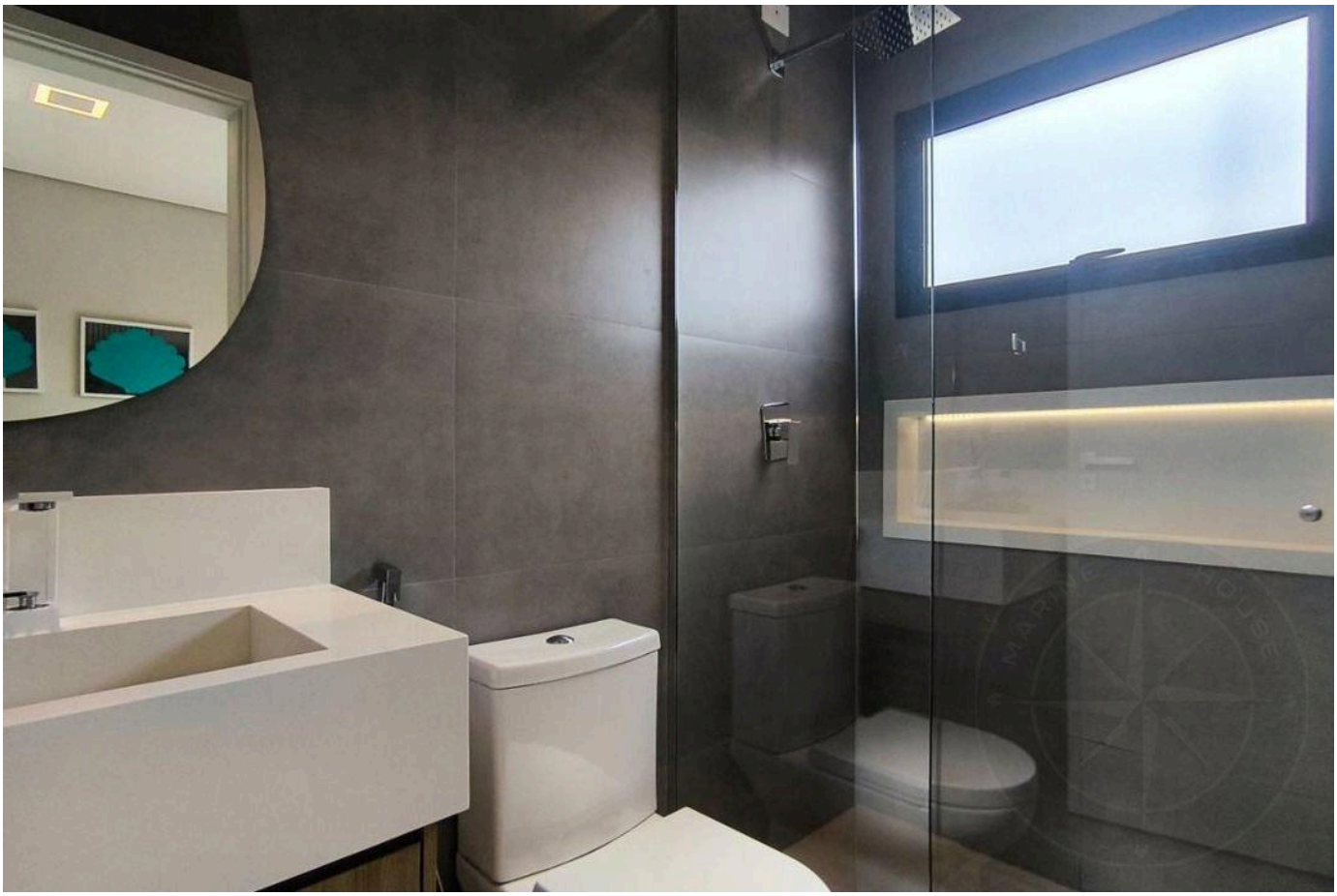



الأسعار والتوفر قابلة للتغيير دون إشعار مسبق. المعلومات الواردة في هذا المستند قد تتضمن أخطاء أو سهواً، وهي عرضة للتعديل أو البيع المسبق أو السحب من السوق. الصور لأغراض توضيحية فقط.



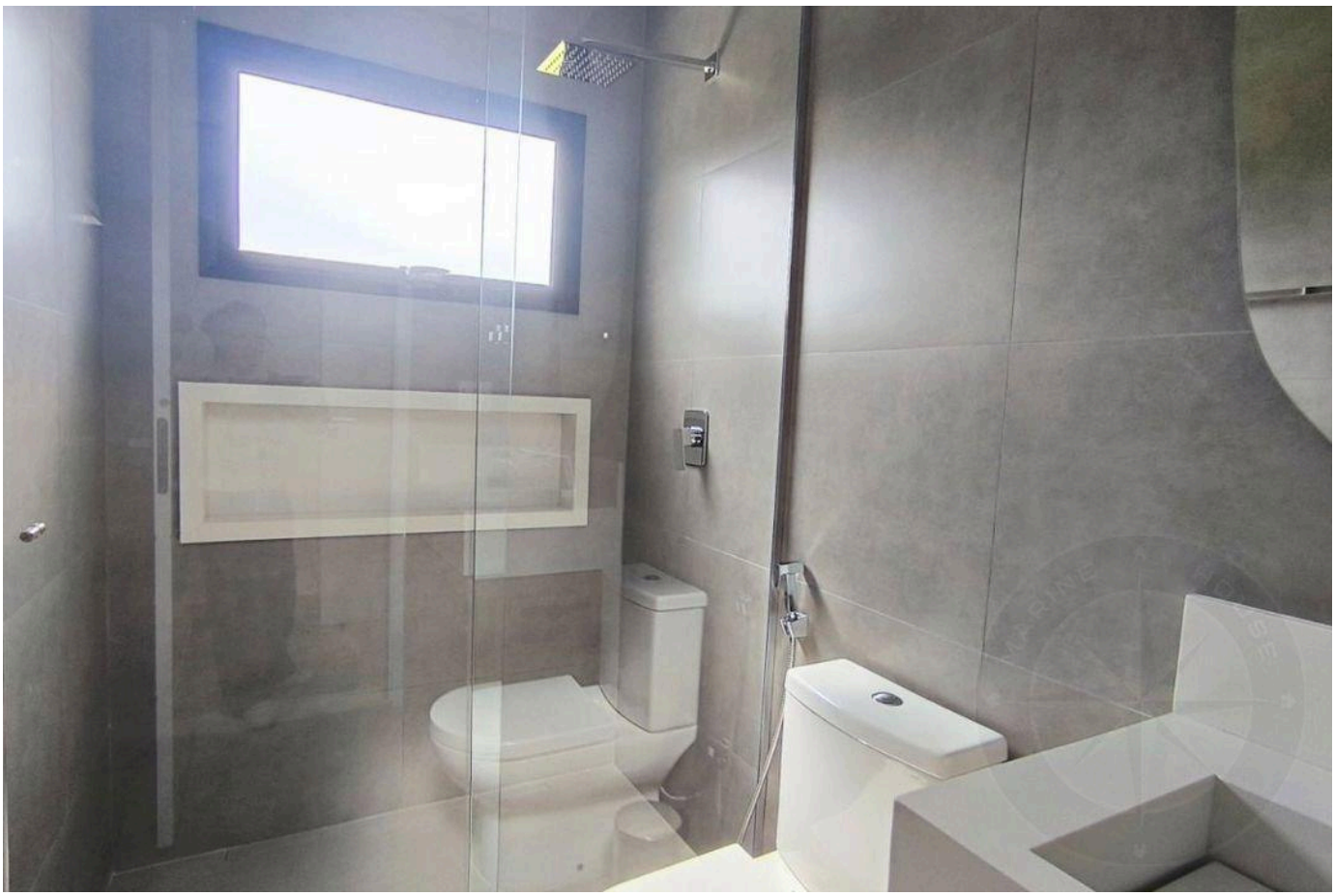

الأسعار والتوفر قابلة للتغيير دون إشعار مسبق. المعلومات الواردة في هذا المستند قد تتضمن أخطاء أو سهواً، وهي عرضة للتعديل أو البيع المسبق أو السحب من السوق. الصور لأغراض توضيحية فقط.

أرقى العقارات في ريفييرا دي ساو لورينسو.

Alexandre Rodrigues

CRECI 44468-J

+55 (13) 99628-7514

عرض جميع الصور ←