منزل مع 7 أجنحة و 1389 m² للبيع في Riviera de São Lourenço

RIVIERA DE SÃO LOURENÇO · BERTIOGA

R$ 36.000.000 (US$ 6,030,151)

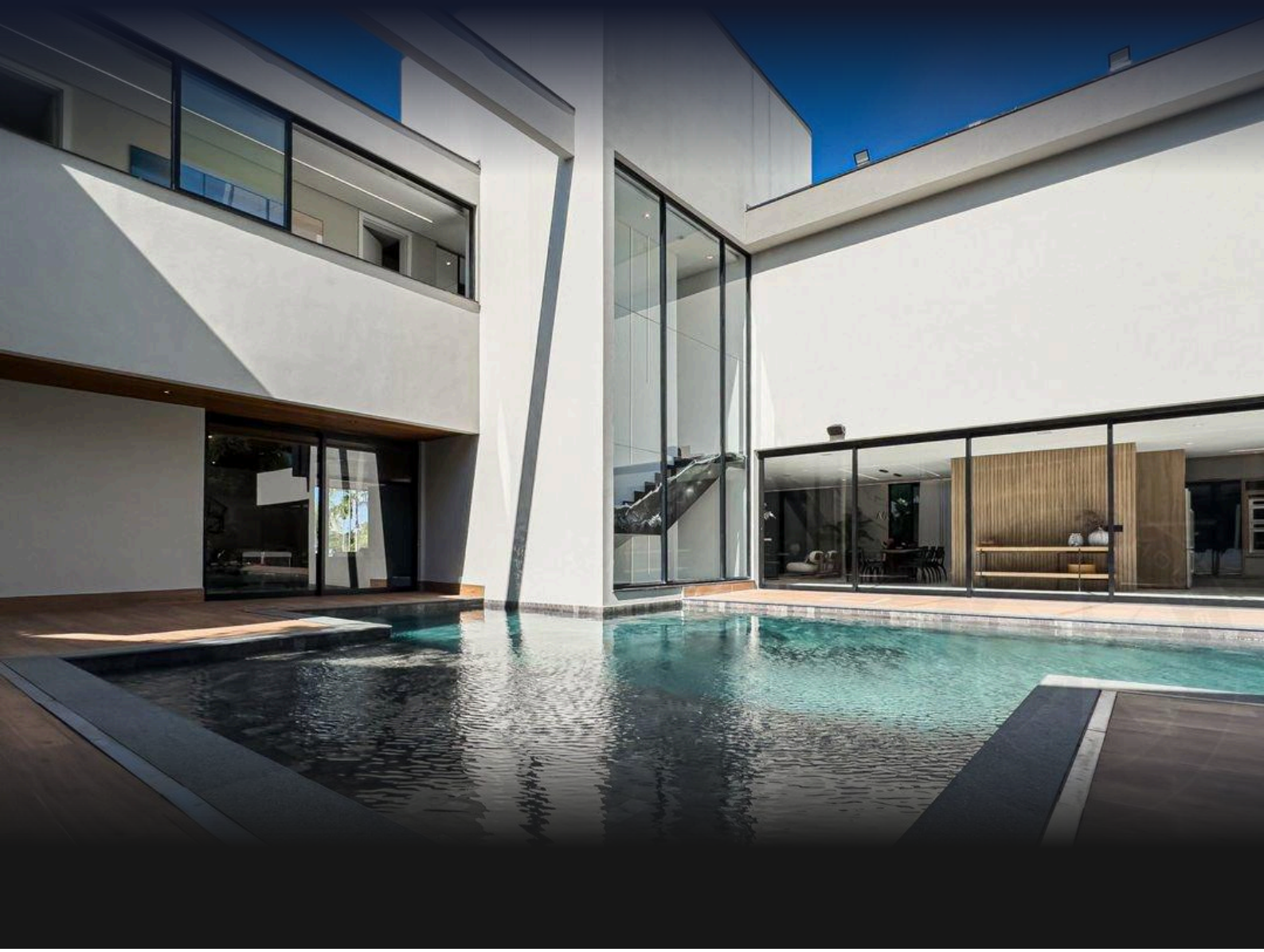

المرجع	غرف النوم	أجنحة	مواقف	المساحة م²
ZY-5360	7	7	6	1,389

رسوم المجمع R$ 2.064 شهرياً ضريبة العقار (IPTU) R$ 3.197 سنوياً

الأسعار والتوفر قابلة للتغيير دون إشعار مسبق. المعلومات الواردة في هذا المستند قد تتضمن أخطاء أو سهواً، وهي عرضة للتعديل أو البيع المسبق أو السحب من السوق. الصور لأغراض توضيحية فقط.

منزل مع 7 أجنحة و 1389 m² للبيع في Riviera de São Lourenço

منزل فاخر استثنائي يضم 8 غرف نوم بحمامات خاصة موزعة على مساحة مبنية قدرها 1.426 م² على قطعة أرض بمساحة 1.289 م². يوفر العقار 8 مواقف سيارات مغطاة وحمام سباحة مُدفأ مع شاشة عرض وسبا كامل يشمل ساونا جافة وحمام مائي دافئ وجاكوزي وصالة رياضية مجهزة وسينما منزلية وحانة ومساحة طهي فاخرة مجهزة بشواية ومدفأة. يكمل العقار قبو للنبيذ مُكيف وغرف موظفين ومصعد خاص وأتمتة منزلية ونظام أمان مع كاميرات ومحطة شحن للسيارات الكهربائية وحديقة واسعة مع شاطئ خاص. مسلم بأثاث فاخر وجميع وسائل الراحة. يقع في Riviera de São Lourenço في بيرتيوغا، هذا العقار جزء من أحد أرقى المجتمعات الساحلية في ساحل سان باولو، ويتميز بالبنية التحتية الكاملة والقرب من الشواطئ الجميلة ومستوى عالي من جودة الحياة. ملاذ فاخر وحصري لمن يبحثون عن سكن بأقصى درجات الراحة والأناقة.

مميزات الوحدة

- صالة رياضية مجهزة
- قبو نبيذ
- تدفئة بالغاز
- تكييف – غرف النوم
- تكييف – غرفة المعيشة
- منطقة خضراء
- أتمتة المنزل
- كاميرات مراقبة
- شاحن سيارات كهربائية
- شوبيرا على الشرفة
- شواية
- سخان مياه بالغاز
- غرفة تحضير في الطابق العلوي
- مخزن في المرآب
- مصعد
- منطقة غورميه
- جاكوزي
- سينما منزلية
- دورة مياه للضيوف
- مفروش بتشطيبات راقية
- مسبح مدفأ
- منطقة موقد خارجي
- مدخل شاطئي في المسبح
- غرفة خدمة
- ساونا جافة
- شاشة كبيرة بجانب المسبح

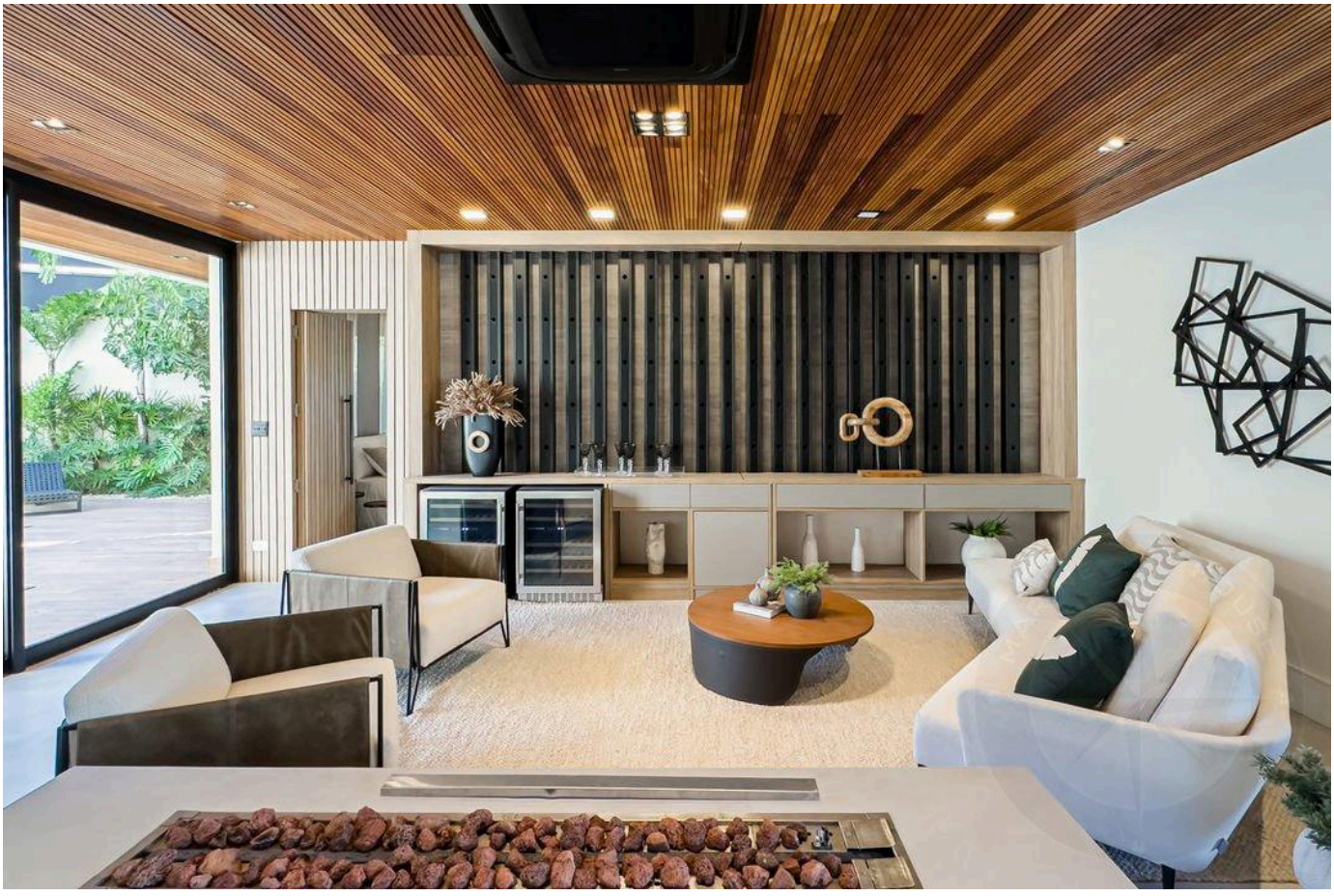

الأسعار والتوفر قابلة للتغيير دون إشعار مسبق. المعلومات الواردة في هذا المستند قد تتضمن أخطاء أو سهواً، وهي عرضة للتعديل أو البيع المسبق أو السحب من السوق. الصور لأغراض توضيحية فقط.





الأسعار والتوفر قابلة للتغيير دون إشعار مسبق. المعلومات الواردة في هذا المستند قد تتضمن أخطاء أو سهواً، وهي عرضة للتعديل أو البيع المسبق أو السحب من السوق. الصور لأغراض توضيحية فقط.





الأسعار والتوفر قابلة للتغيير دون إشعار مسبق. المعلومات الواردة في هذا المستند قد تتضمن أخطاء أو سهواً، وهي عرضة للتعديل أو البيع المسبق أو السحب من السوق. الصور لأغراض توضيحية فقط.



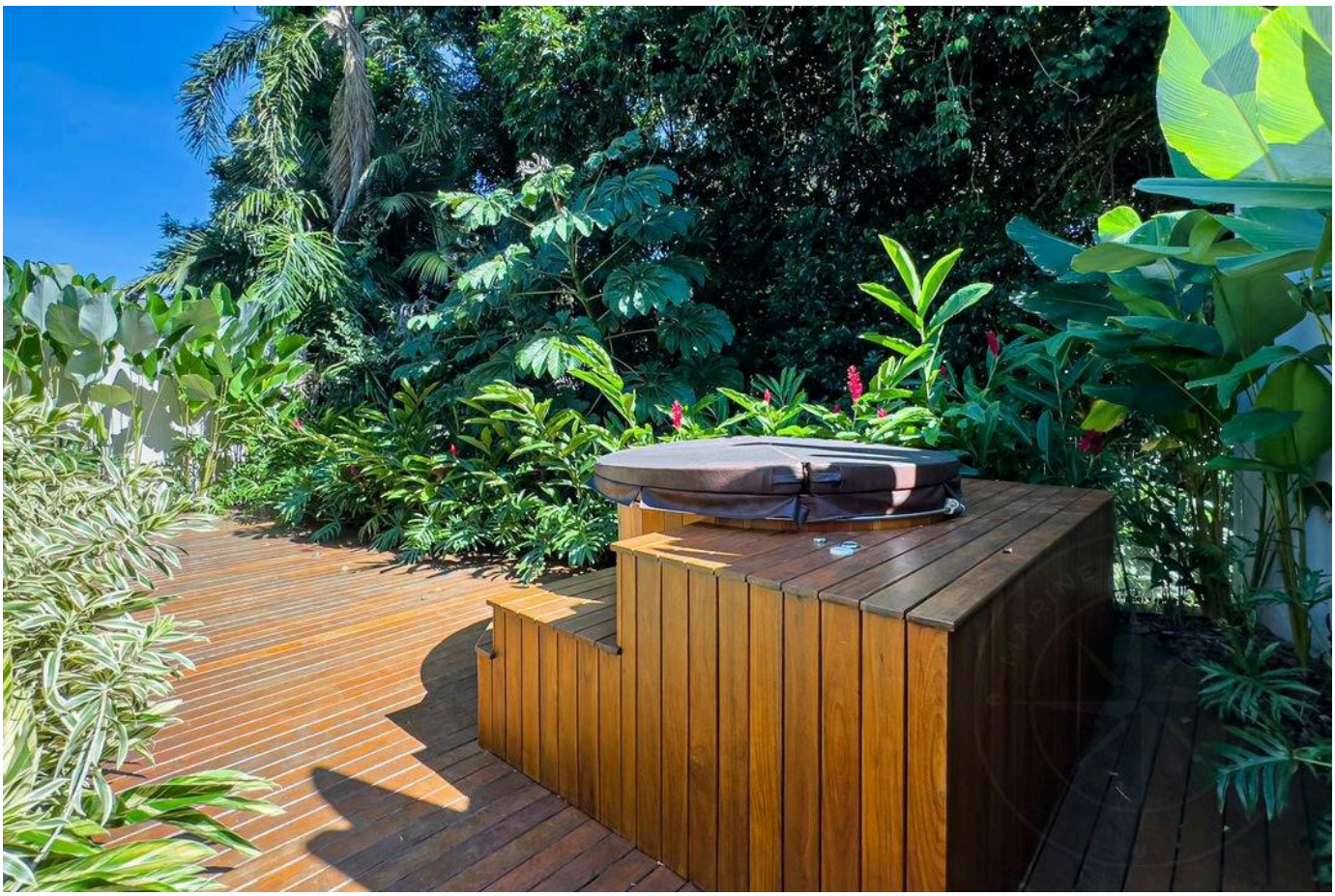

الأسعار والتوفر قابلة للتغيير دون إشعار مسبق. المعلومات الواردة في هذا المستند قد تتضمن أخطاء أو سهواً، وهي عرضة للتعديل أو البيع المسبق أو السحب من السوق. الصور لأغراض توضيحية فقط.



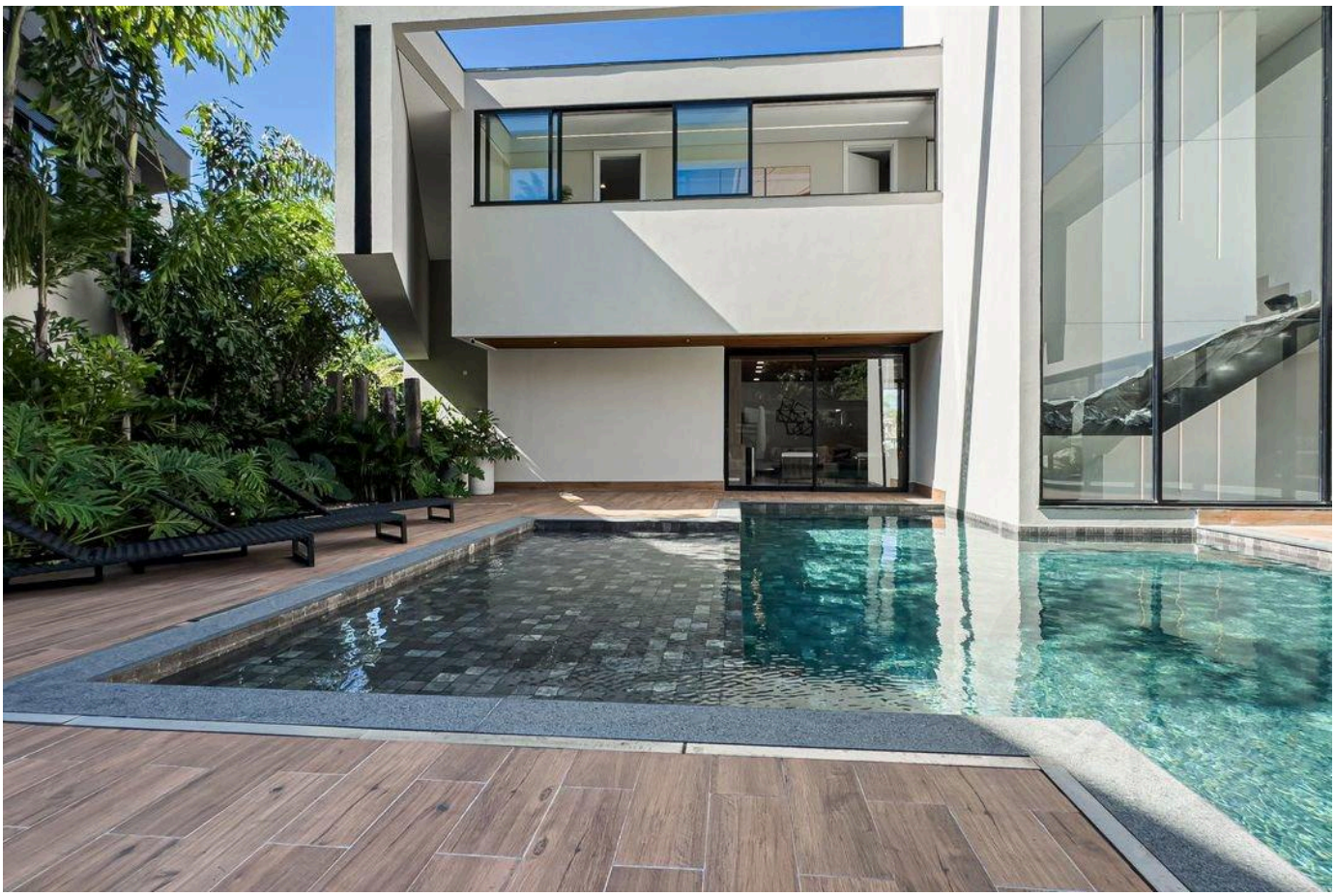

الأسعار والتوفر قابلة للتغيير دون إشعار مسبق. المعلومات الواردة في هذا المستند قد تتضمن أخطاء أو سهواً، وهي عرضة للتعديل أو البيع المسبق أو السحب من السوق. الصور لأغراض توضيحية فقط.



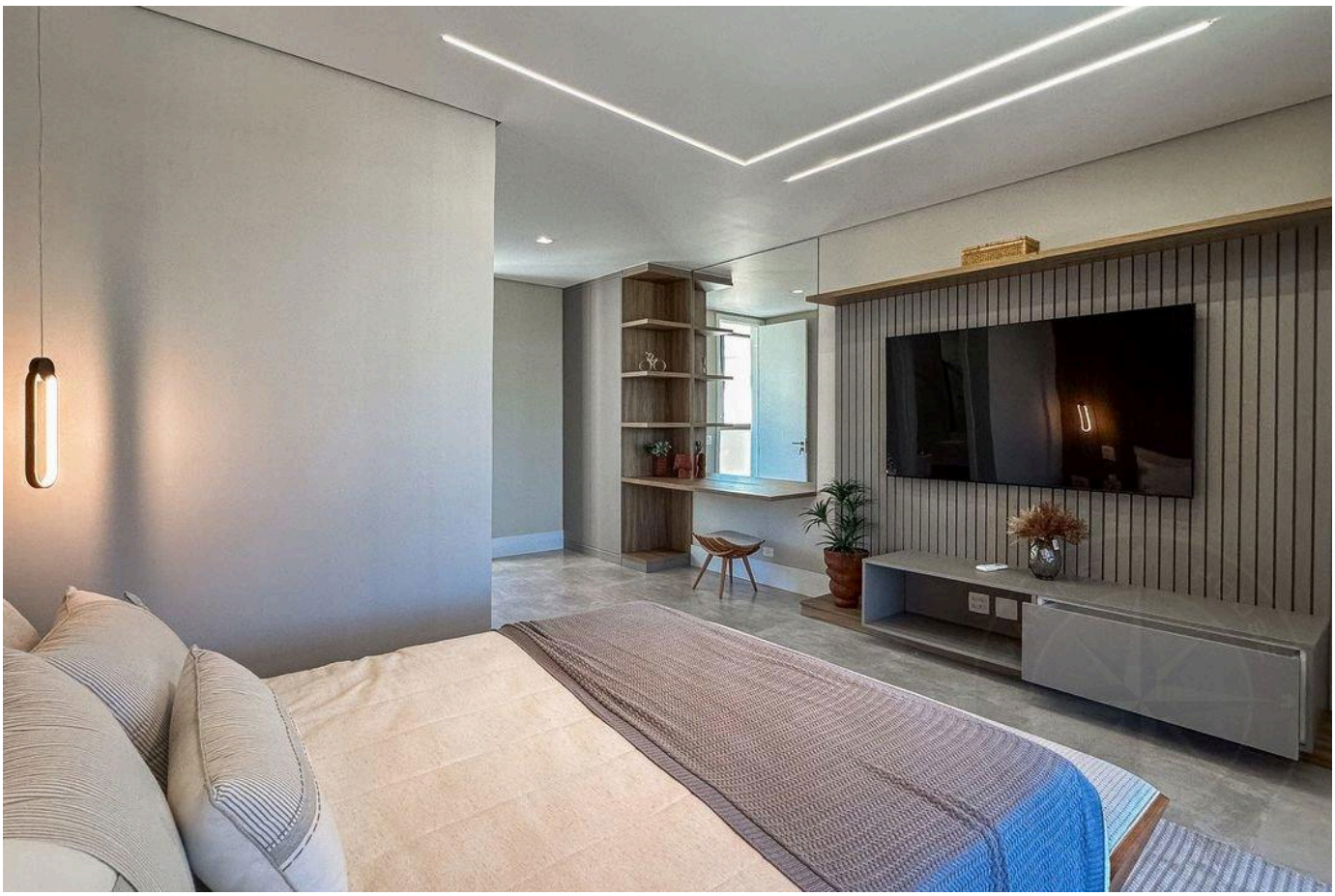

الأسعار والتوفر قابلة للتغيير دون إشعار مسبق. المعلومات الواردة في هذا المستند قد تتضمن أخطاء أو سهواً، وهي عرضة للتعديل أو البيع المسبق أو السحب من السوق. الصور لأغراض توضيحية فقط.

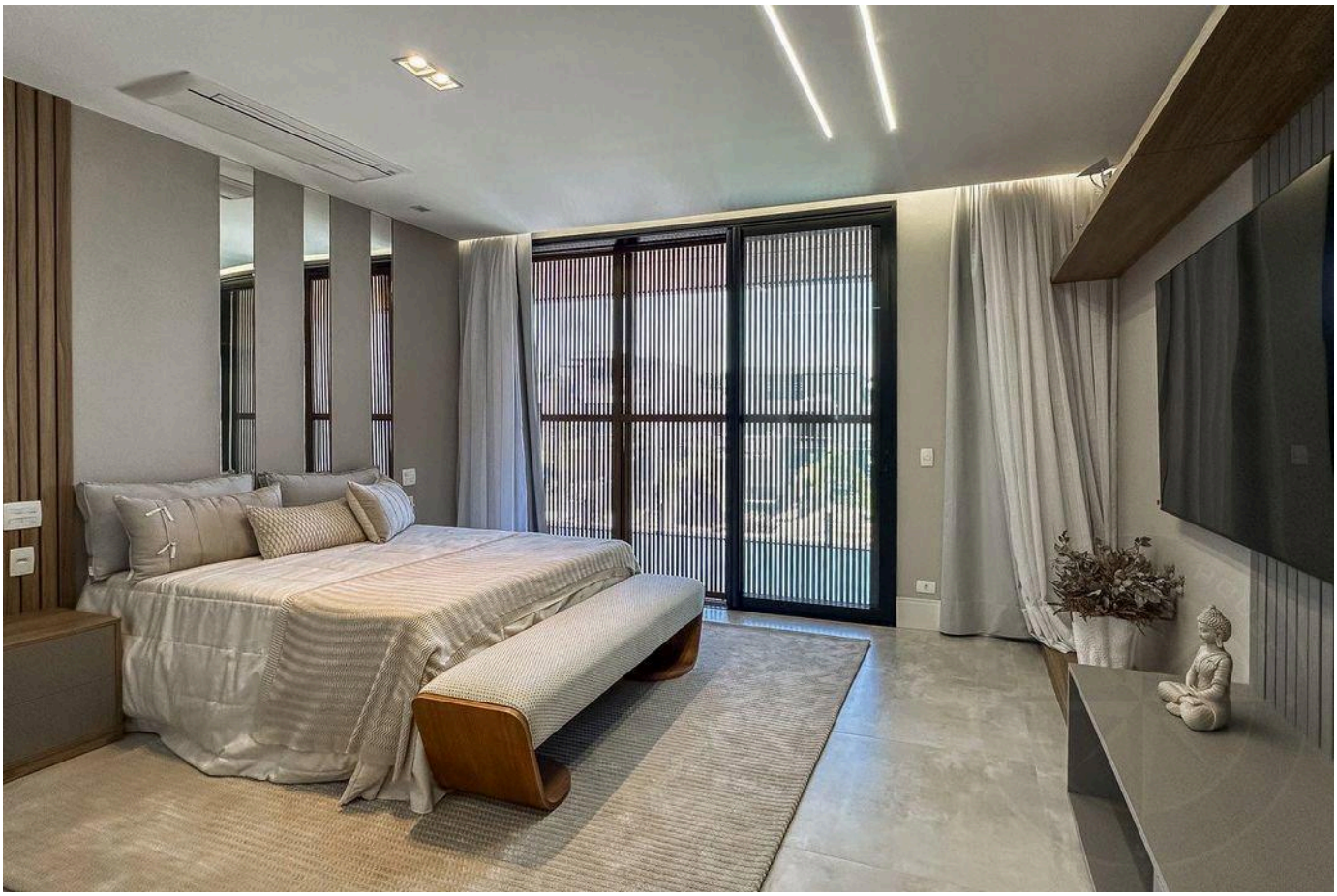



الأسعار والتوفر قابلة للتغيير دون إشعار مسبق. المعلومات الواردة في هذا المستند قد تتضمن أخطاء أو سهواً، وهي عرضة للتعديل أو البيع المسبق أو السحب من السوق. الصور لأغراض توضيحية فقط.



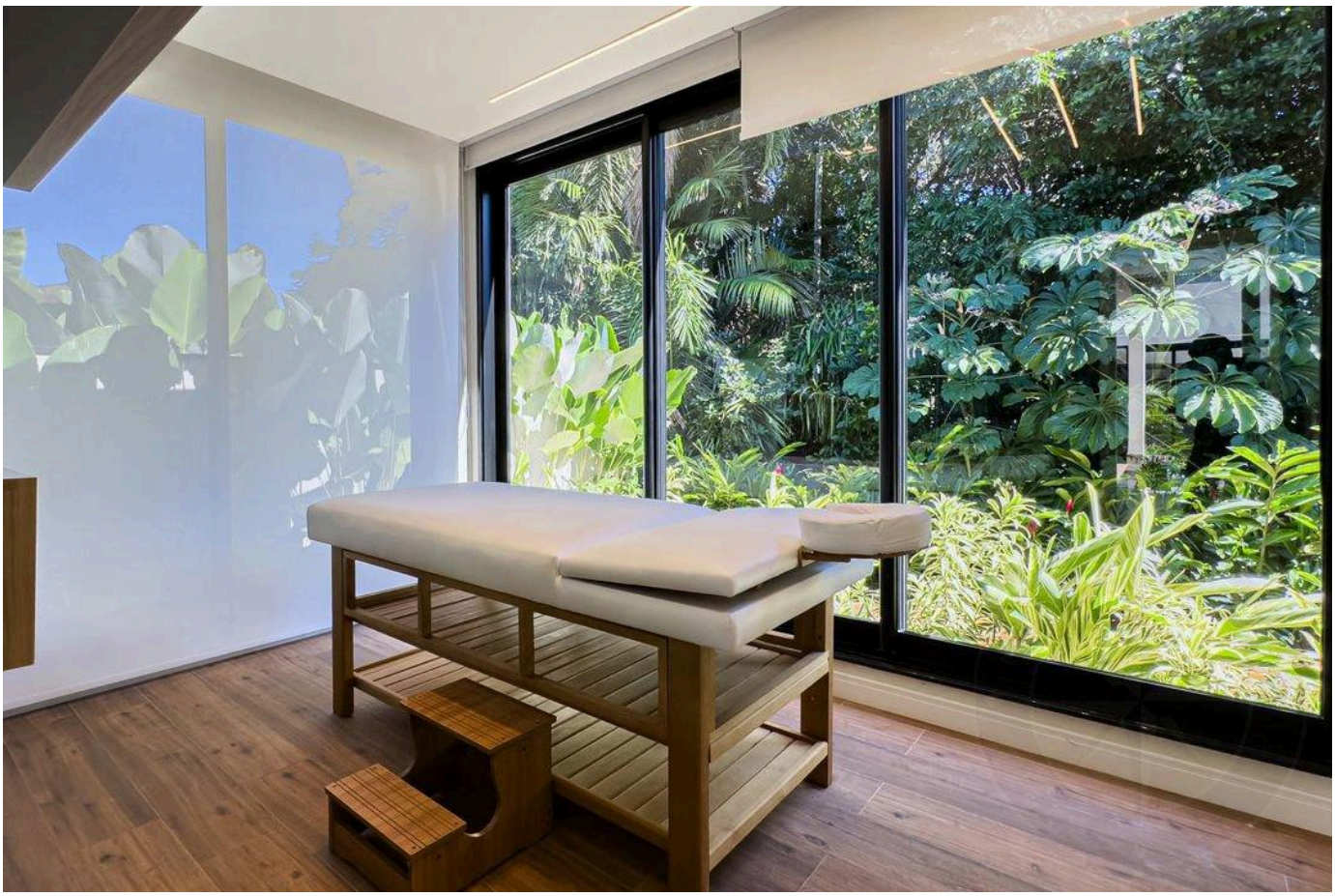

الأسعار والتوفر قابلة للتغيير دون إشعار مسبق. المعلومات الواردة في هذا المستند قد تتضمن أخطاء أو سهواً، وهي عرضة للتعديل أو البيع المسبق أو السحب من السوق. الصور لأغراض توضيحية فقط.

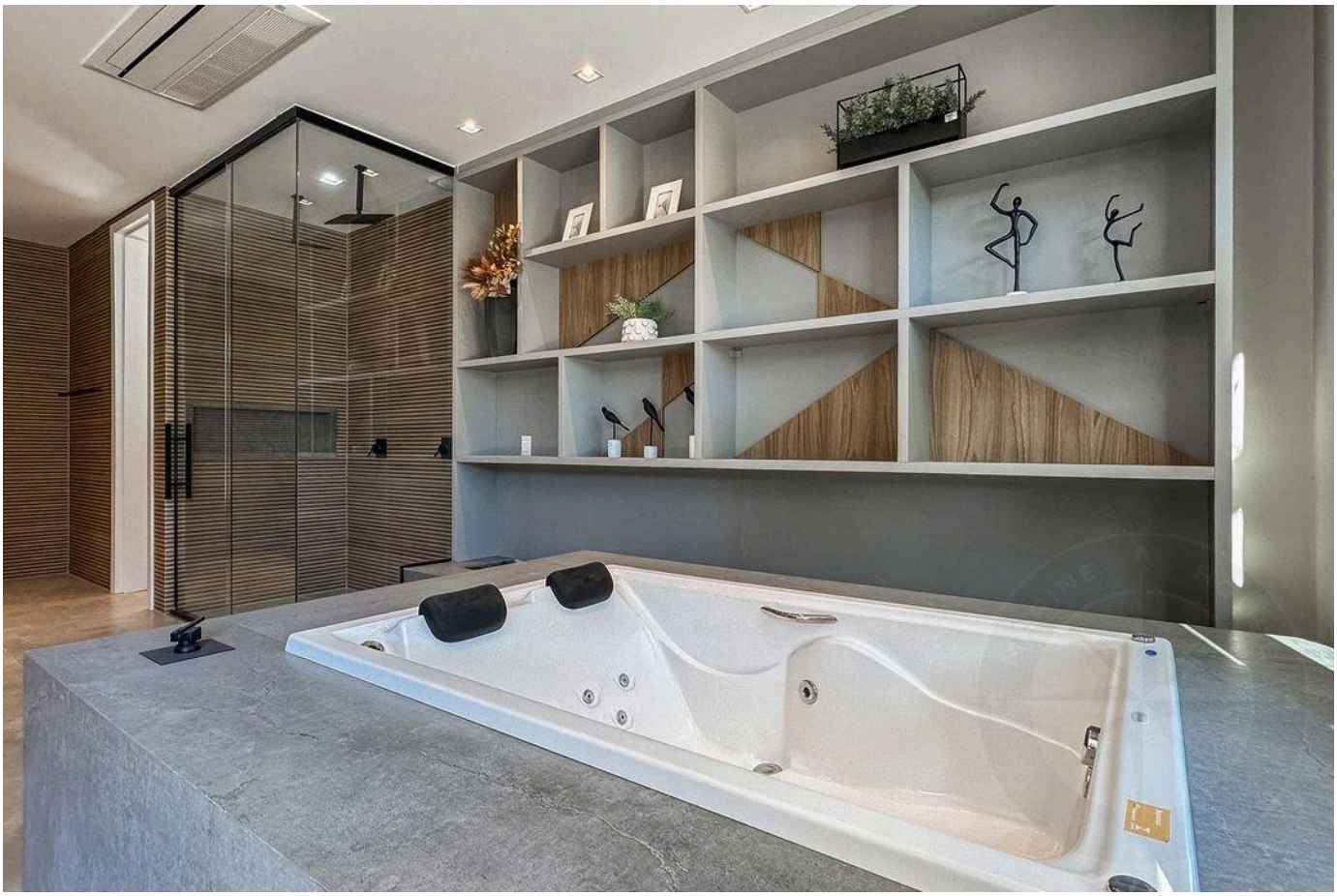



الأسعار والتوفر قابلة للتغيير دون إشعار مسبق. المعلومات الواردة في هذا المستند قد تتضمن أخطاء أو سهواً، وهي عرضة للتعديل أو البيع المسبق أو السحب من السوق. الصور لأغراض توضيحية فقط.





الأسعار والتوفر قابلة للتغيير دون إشعار مسبق. المعلومات الواردة في هذا المستند قد تتضمن أخطاء أو سهواً، وهي عرضة للتعديل أو البيع المسبق أو السحب من السوق. الصور لأغراض توضيحية فقط.

أرقى العقارات في ريفييرا دي ساو لورينسو.

Alexandre Rodrigues

CRECI 44468-J

+55 (13) 99628-7514

عرض جميع الصور ←