شقة مع 3 غرف نوم، منها 1 أجنحة، و 103 m² للبيع في Riviera de São Lourenço

RIVIERA DE SÃO LOURENÇO · BERTIOGA

R$ 2.650.000 (US$ 443,886)



المرجع	غرف النوم	أجنحة	مواقف	المساحة م²
ZY-5357	3	1	2	103

رسوم المجمع R$ 2.244 شهرياً ضريبة العقار (IPTU) R$ 4.684 سنوياً

الأسعار والتوفر قابلة للتغيير دون إشعار مسبق. المعلومات الواردة في هذا المستند قد تتضمن أخطاء أو سهواً، وهي عرضة للتعديل أو البيع المسبق أو السحب من السوق. الصور لأغراض توضيحية فقط.

شقة مع 3 غرف نوم، منها 1 أجنحة، و 103 m² للبيع في Riviera de São Lourenço

شقة بثلاث غرف نوم مع جناح واحد، توفر مساحة 103 متر مربع من المساحة القابلة للاستخدام. تتميز العقار بموقفي سيارات مغطيين، ومخزن متكامل، وتكييف هواء في غرف النوم وغرفة المعيشة، وشواية غورميه على الشرفة. تم تسليمها مفروشة وجاهزة للاستخدام، وتوفر الراحة والعملية لسكانها. تقع في مبنى عالي المستوى في Riviera de São Lourenço في Bertioga، وتعتبر الشقة جزءاً من مشروع مرموق يتمتع بالبنية التحتية الكاملة، بما في ذلك حمامات سباحة للبالغين والأطفال، وصالة رياضية مجهزة، وساونا بخارية، ومساحة غورميه، وقاعة الحفلات والألعاب، وحانة الجعة، وموقف سيارات تحت الأرض، وخدمة الشاطئ. يضمن الموقع المتميز القرب من الشواطئ الجميلة وجودة حياة استثنائية.

مميزات الوحدة

- تكييف – غرف النوم
- تكييف – غرفة المعيشة
- شواية غورميه على الشرفة
- مخزن في المرآب
- مصعد
- مفروش

مميزات المجمّع

- صالة رياضية مجهزة
- شوبيرا في المناطق المشتركة
- منطقة شواء في المناطق المشتركة
- منطقة غورميه
- مرآب تحت الأرض
- مسبح للكبار
- مسبح للأطفال
- قاعة فعاليات
- صالة ألعاب للكبار
- ساونا بخارية
- خدمة الشاطئ



الأسعار والتوفر قابلة للتغيير دون إشعار مسبق. المعلومات الواردة في هذا المستند قد تتضمن أخطاء أو سهواً، وهي عرضة للتعديل أو البيع المسبق أو السحب من السوق. الصور لأغراض توضيحية فقط.





الأسعار والتوفر قابلة للتغيير دون إشعار مسبق. المعلومات الواردة في هذا المستند قد تتضمن أخطاء أو سهواً، وهي عرضة للتعديل أو البيع المسبق أو السحب من السوق. الصور لأغراض توضيحية فقط.





الأسعار والتوفر قابلة للتغيير دون إشعار مسبق. المعلومات الواردة في هذا المستند قد تتضمن أخطاء أو سهواً، وهي عرضة للتعديل أو البيع المسبق أو السحب من السوق. الصور لأغراض توضيحية فقط.



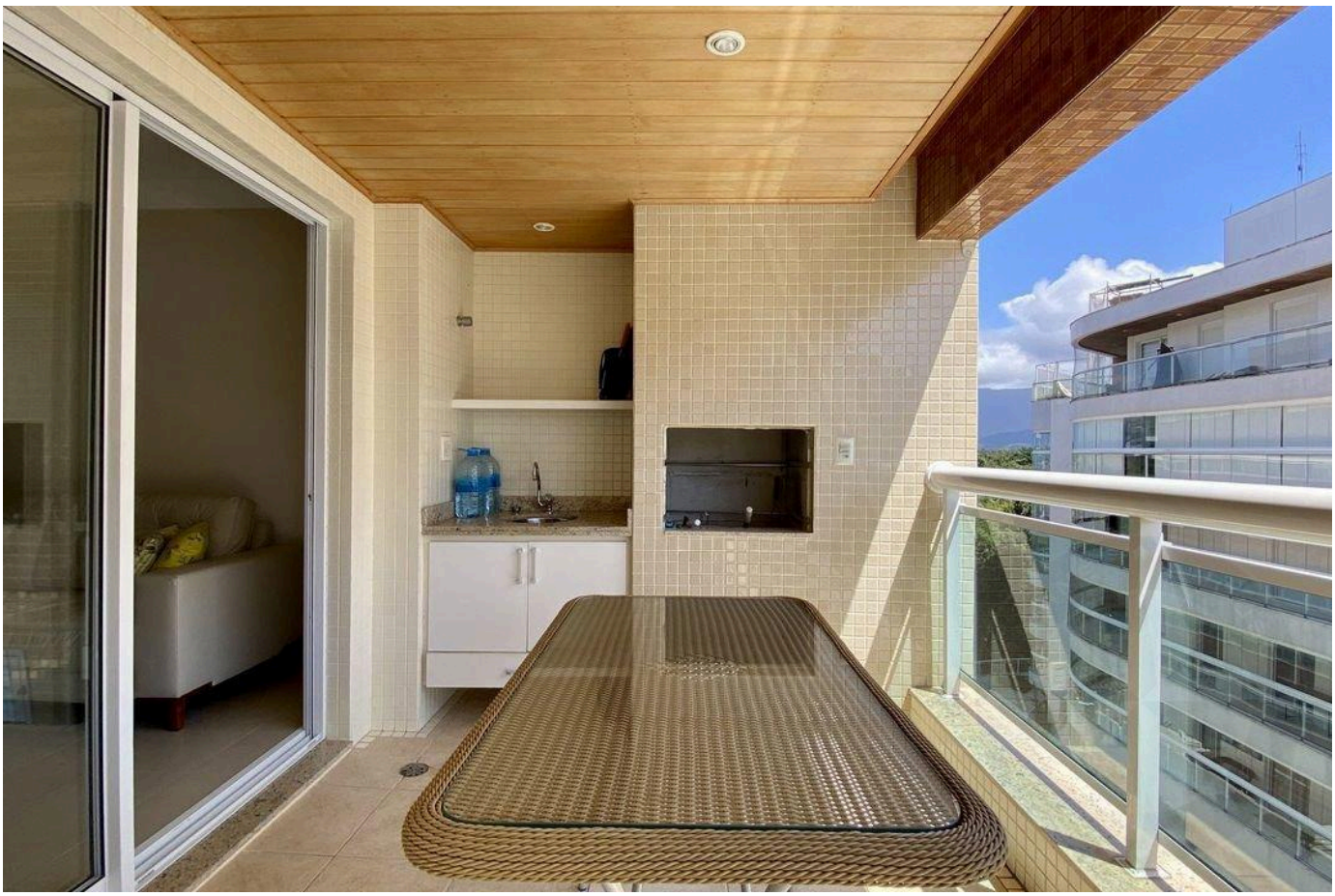

الأسعار والتوفر قابلة للتغيير دون إشعار مسبق. المعلومات الواردة في هذا المستند قد تتضمن أخطاء أو سهواً، وهي عرضة للتعديل أو البيع المسبق أو السحب من السوق. الصور لأغراض توضيحية فقط.





الأسعار والتوفر قابلة للتغيير دون إشعار مسبق. المعلومات الواردة في هذا المستند قد تتضمن أخطاء أو سهواً، وهي عرضة للتعديل أو البيع المسبق أو السحب من السوق. الصور لأغراض توضيحية فقط.



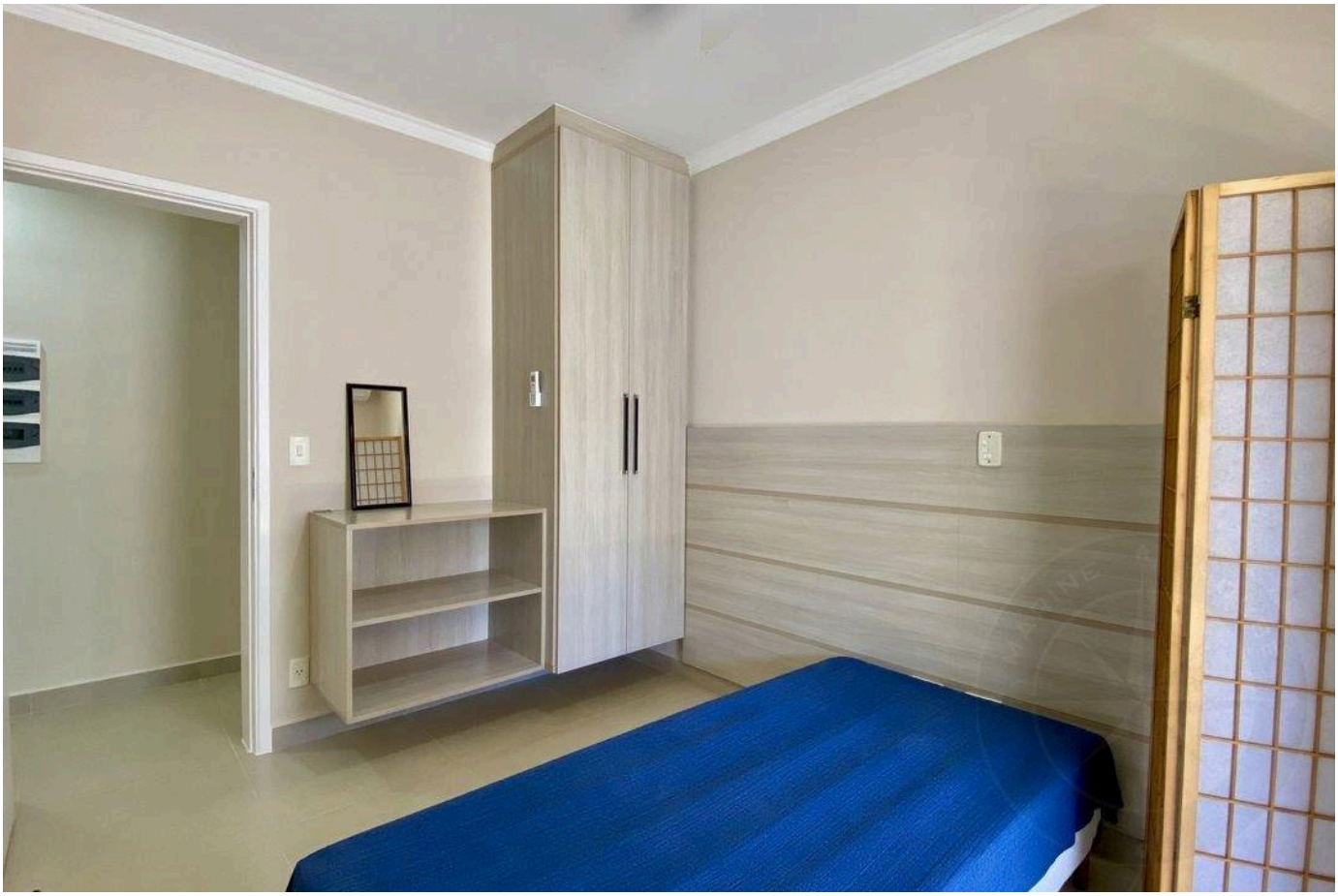

الأسعار والتوفر قابلة للتغيير دون إشعار مسبق. المعلومات الواردة في هذا المستند قد تتضمن أخطاء أو سهواً، وهي عرضة للتعديل أو البيع المسبق أو السحب من السوق. الصور لأغراض توضيحية فقط.





الأسعار والتوفر قابلة للتغيير دون إشعار مسبق. المعلومات الواردة في هذا المستند قد تتضمن أخطاء أو سهواً، وهي عرضة للتعديل أو البيع المسبق أو السحب من السوق. الصور لأغراض توضيحية فقط.





الأسعار والتوفر قابلة للتغيير دون إشعار مسبق. المعلومات الواردة في هذا المستند قد تتضمن أخطاء أو سهواً، وهي عرضة للتعديل أو البيع المسبق أو السحب من السوق. الصور لأغراض توضيحية فقط.





الأسعار والتوفر قابلة للتغيير دون إشعار مسبق. المعلومات الواردة في هذا المستند قد تتضمن أخطاء أو سهواً، وهي عرضة للتعديل أو البيع المسبق أو السحب من السوق. الصور لأغراض توضيحية فقط.



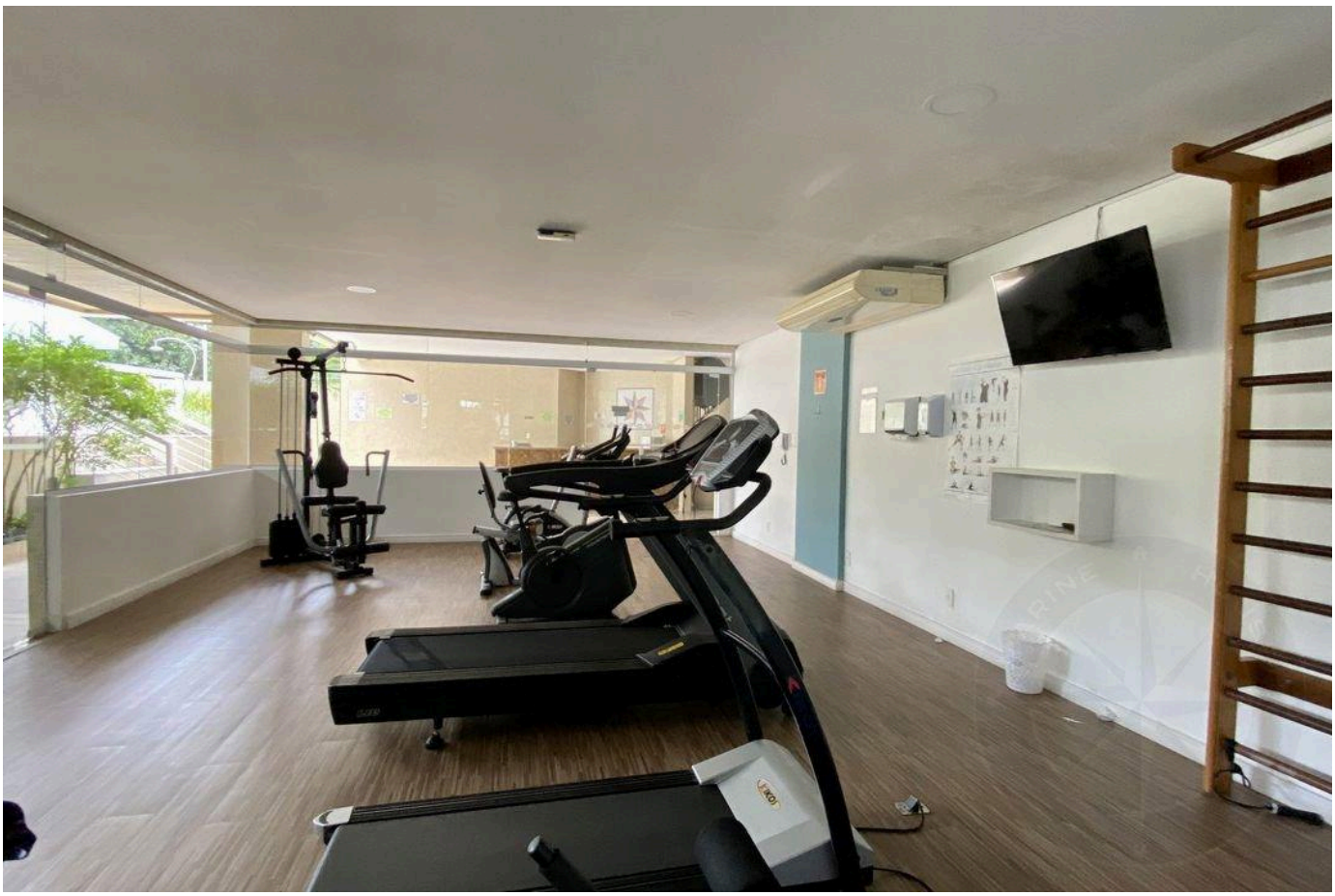

الأسعار والتوفر قابلة للتغيير دون إشعار مسبق. المعلومات الواردة في هذا المستند قد تتضمن أخطاء أو سهواً، وهي عرضة للتعديل أو البيع المسبق أو السحب من السوق. الصور لأغراض توضيحية فقط.

أرقى العقارات في ريفييرا دي ساو لورينسو.

Alexandre Rodrigues

CRECI 44468-J

+55 (13) 99628-7514

عرض جميع الصور ←