CASA CON 7 SUITE E 529 M² IN VENDITA NELLA RIVIERA DE SÃO LOURENÇO

RIVIERA DE SÃO LOURENÇO · BERTIOGA

R$ 19.000.000 (€ 2.920.516)



RIF.	CAMERE DA LETTO	SUITE	POSTI AUTO	SUPERFICIE M²
ZY-5355	7	7	2	530

Spese condominiali R$ 1.700/mese Imposta immobiliare (IPTU) R$ 1.768/anno

Prezzi e disponibilità soggetti a variazioni senza preavviso. Le informazioni contenute in questo documento possono contenere errori od omissioni e sono soggette a modifiche, vendita anticipata o ritiro dal mercato. Immagini puramente illustrative.

CASA CON 7 SUITE E 529 M² IN VENDITA NELLA RIVIERA DE SÃO LOURENÇO

Residenza di lusso con 7 camere da letto, tutte in suite, distribuita su 500 m² di superficie costruita in un terreno di 647,43 m². La proprietà dispone di 2 posti auto coperti, locale di servizio con bagno ospiti e generosa area verde. Dotata di piscina riscaldata, barbecue gourmet, area gourmet, home theater, campo da tennis, acqua calda a gas, aria condizionata nelle camere da letto e soggiorno, impianto domotico, telecamere di sicurezza, riscaldamento a gas, pannelli solari e stazione di ricarica per veicoli elettrici. Consegnata arredata con finiture di lusso.

Situata nella Riviera de São Lourenço, a Bertioga, questa residenza beneficia dell'infrastruttura completa della proprietà, prossimità a spiagge affascinanti, elevato standard di qualità della vita e accesso al servizio spiaggia. L'immobile si trova in una delle aree più esclusive della Riviera, riconosciuta per il prestigio e l'eccellenza nella fornitura di comfort e sicurezza.

CARATTERISTICHE DELL'UNITÀ

- Acqua calda a gas
- Climatizzazione – Camere da letto
- Climatizzazione – Soggiorno
- Area verde
- Domotica
- Videosorveglianza
- Ricarica per auto elettriche
- Barbecue
- Energia solare
- Area gourmet
- Home theater
- Bagno ospiti
- Arredato con finiture di pregio
- Piscina
- Piscina riscaldata
- Campo da tennis
- Locale di servizio
- Servizio spiaggia



Prezzi e disponibilità soggetti a variazioni senza preavviso. Le informazioni contenute in questo documento possono contenere errori od omissioni e sono soggette a modifiche, vendita anticipata o ritiro dal mercato. Immagini puramente illustrative.





Prezzi e disponibilità soggetti a variazioni senza preavviso. Le informazioni contenute in questo documento possono contenere errori od omissioni e sono soggette a modifiche, vendita anticipata o ritiro dal mercato. Immagini puramente illustrative.



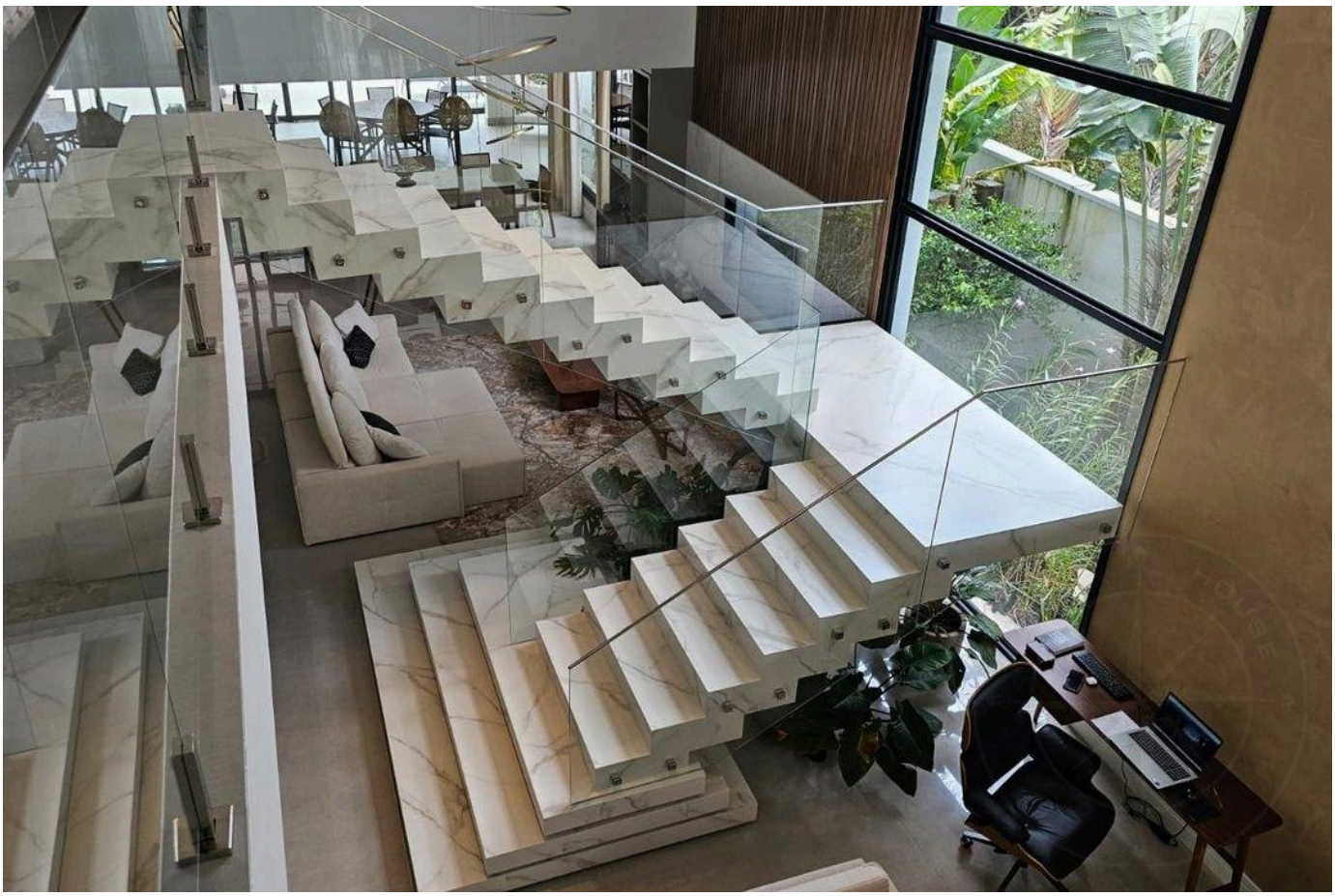

Prezzi e disponibilità soggetti a variazioni senza preavviso. Le informazioni contenute in questo documento possono contenere errori od omissioni e sono soggette a modifiche, vendita anticipata o ritiro dal mercato. Immagini puramente illustrative.





Prezzi e disponibilità soggetti a variazioni senza preavviso. Le informazioni contenute in questo documento possono contenere errori od omissioni e sono soggette a modifiche, vendita anticipata o ritiro dal mercato. Immagini puramente illustrative.





Prezzi e disponibilità soggetti a variazioni senza preavviso. Le informazioni contenute in questo documento possono contenere errori od omissioni e sono soggette a modifiche, vendita anticipata o ritiro dal mercato. Immagini puramente illustrative.

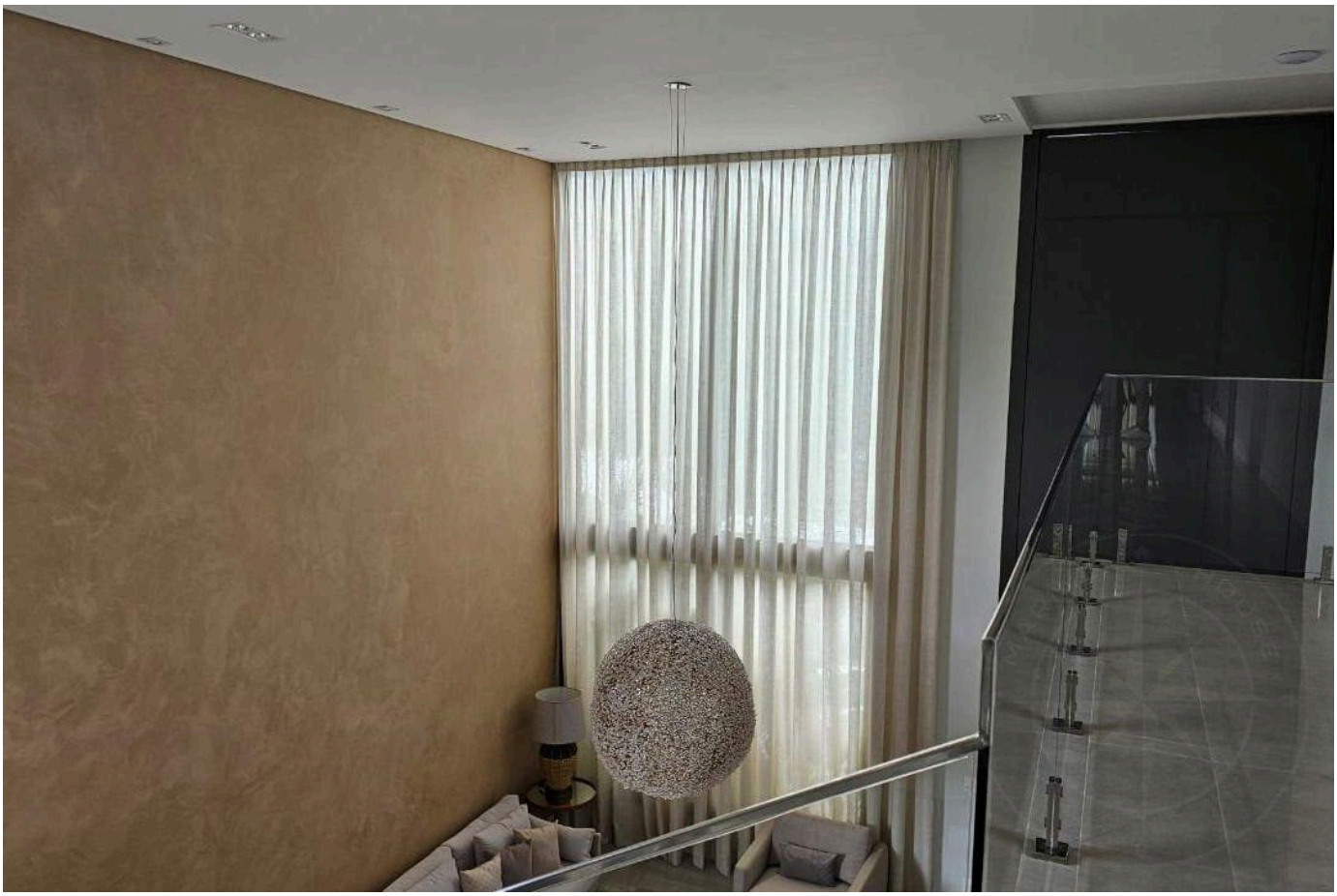



Prezzi e disponibilità soggetti a variazioni senza preavviso. Le informazioni contenute in questo documento possono contenere errori od omissioni e sono soggette a modifiche, vendita anticipata o ritiro dal mercato. Immagini puramente illustrative.





Prezzi e disponibilità soggetti a variazioni senza preavviso. Le informazioni contenute in questo documento possono contenere errori od omissioni e sono soggette a modifiche, vendita anticipata o ritiro dal mercato. Immagini puramente illustrative.





Prezzi e disponibilità soggetti a variazioni senza preavviso. Le informazioni contenute in questo documento possono contenere errori od omissioni e sono soggette a modifiche, vendita anticipata o ritiro dal mercato. Immagini puramente illustrative.





Prezzi e disponibilità soggetti a variazioni senza preavviso. Le informazioni contenute in questo documento possono contenere errori od omissioni e sono soggette a modifiche, vendita anticipata o ritiro dal mercato. Immagini puramente illustrative.

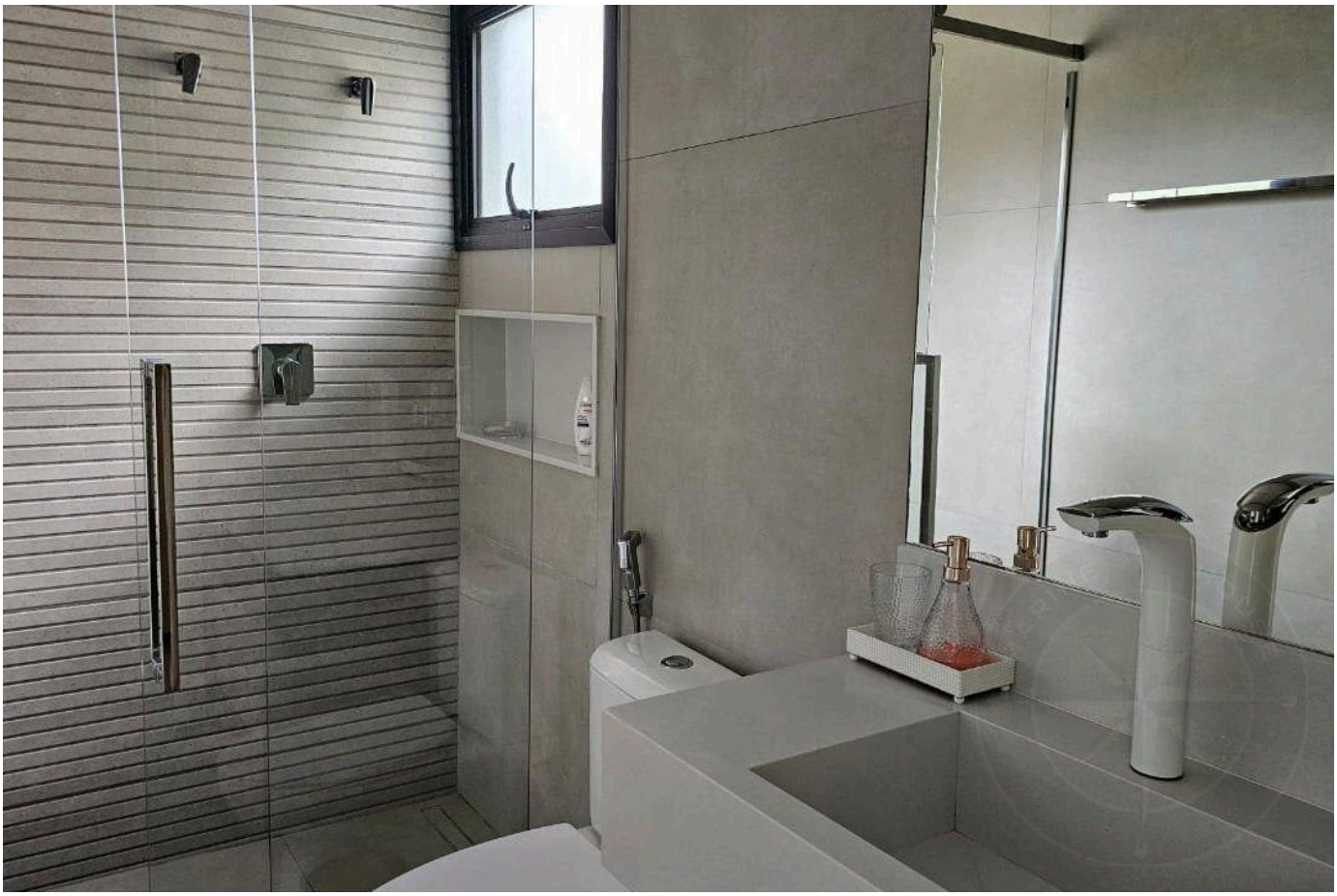



Prezzi e disponibilità soggetti a variazioni senza preavviso. Le informazioni contenute in questo documento possono contenere errori od omissioni e sono soggette a modifiche, vendita anticipata o ritiro dal mercato. Immagini puramente illustrative.

LUSSO E RAFFINATEZZA NELLA RIVIERA DE SÃO LOURENÇO.

Alexandre Rodrigues

CRECI 44468-J

+55 (13) 99628-7514

VEDI TUTTE LE FOTO →