منزل مع 7 أجنحة و 529 m² للبيع في Riviera de São Lourenço

RIVIERA DE SÃO LOURENÇO · BERTIOGA

R$ 19.000.000 (US$ 3,182,580)



المرجع	غرف النوم	أجنحة	مواقف	المساحة م²
ZY-5355	7	7	2	530

رسوم المجمع R$ 1.700 شهرياً ضريبة العقار (IPTU) R$ 1.768 سنوياً

الأسعار والتوفر قابلة للتغيير دون إشعار مسبق. المعلومات الواردة في هذا المستند قد تتضمن أخطاء أو سهواً، وهي عرضة للتعديل أو البيع المسبق أو السحب من السوق. الصور لأغراض توضيحية فقط.

منزل مع 7 أجنحة و 529 m² للبيع في Riviera de São Lourenço

منزل فخم عالي المستوى يضم 7 غرف نوم بحمام خاص موزعة على 500 م² من المساحة المبنية على قطعة أرض بمساحة 647.43 م². يتضمن العقار 4 أماكن وقوف سيارات مغطاة، حمام سباحة مدفأ، مساحة طهي فاخرة مع شواية، ملعب تنس، دار سينما منزلية، ومساحات خضراء واسعة. مفروش بذوق رفيع مع تكييف هواء في غرف النوم وغرفة المعيشة، دش مدفأ بالغاز، حمام ضيوف، أتمتة منزلية، كاميرات أمان، نظام الطاقة الشمسية، شاحن للسيارات الكهربائية وحجرة للموظفين. يقع العقار في Riviera de São Lourenço في Bertioga، ويندمج في مجتمع سكني مغلق عالي المستوى معروف بالبنية التحتية الشاملة والقرب من الشواطئ الجميلة وجودة الحياة الممتازة. يتمتع العقار أيضاً بخدمة شاطئ حصرية، مما يعزز مكانته كمسكن متميز على ساحل سانت بول.

مميزات الوحدة

- تدفئة بالغاز
- تكييف – غرف النوم
- تكييف – غرفة المعيشة
- منطقة خضراء
- أتمتة المنزل
- كاميرات مراقبة
- شاحن سيارات كهربائية
- شواية
- سخان مياه بالغاز
- طاقة شمسية
- منطقة غورميه
- سينما منزلية
- دورة مياه للضيوف
- مفروش بتشطيبات راقية
- حمام سباحة
- مسبح مدفأ
- ملعب تنس
- غرفة خدمة
- خدمة الشاطئ



الأسعار والتوفر قابلة للتغيير دون إشعار مسبق. المعلومات الواردة في هذا المستند قد تتضمن أخطاء أو سهواً، وهي عرضة للتعديل أو البيع المسبق أو السحب من السوق. الصور لأغراض توضيحية فقط.





الأسعار والتوفر قابلة للتغيير دون إشعار مسبق. المعلومات الواردة في هذا المستند قد تتضمن أخطاء أو سهواً، وهي عرضة للتعديل أو البيع المسبق أو السحب من السوق. الصور لأغراض توضيحية فقط.



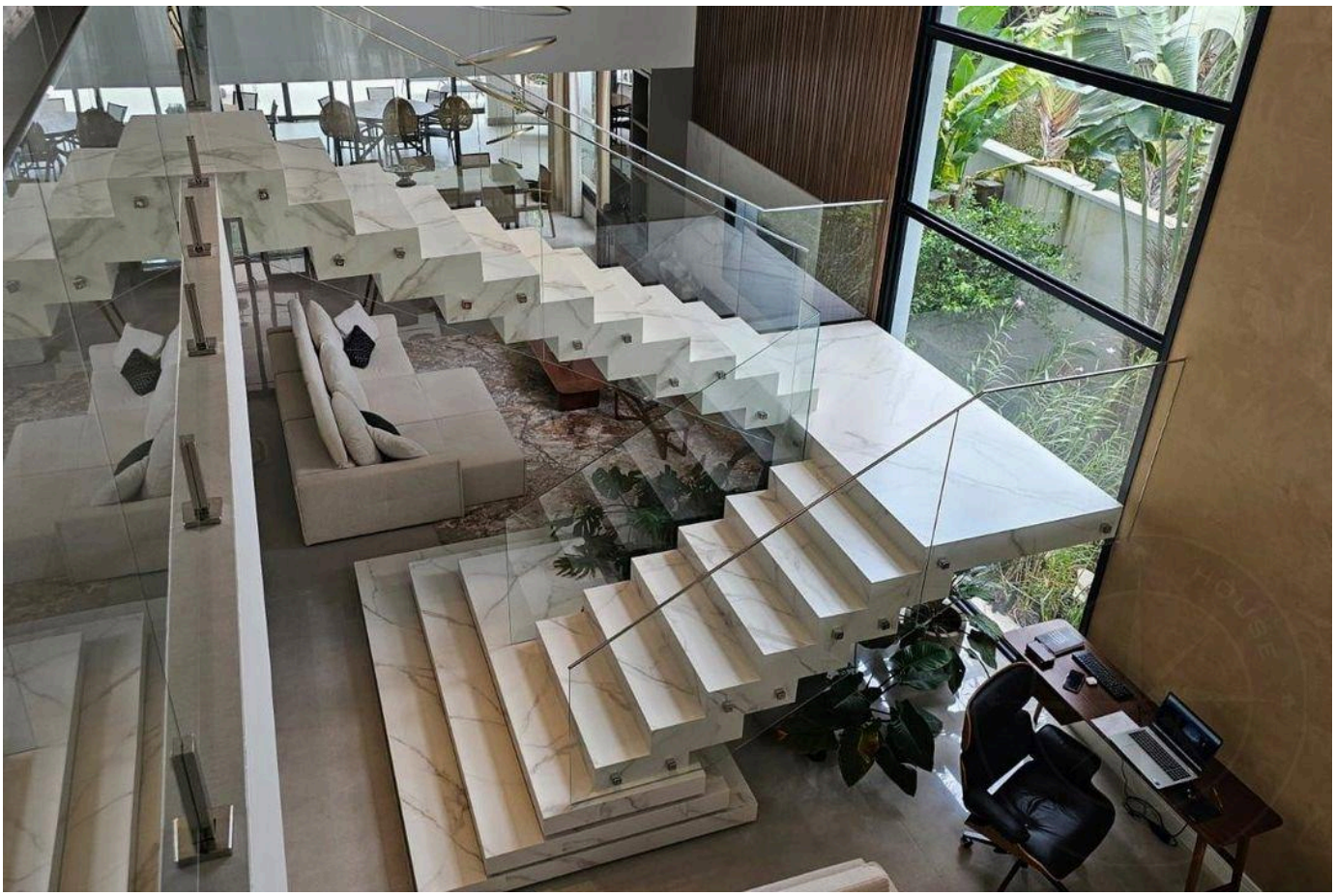

الأسعار والتوفر قابلة للتغيير دون إشعار مسبق. المعلومات الواردة في هذا المستند قد تتضمن أخطاء أو سهواً، وهي عرضة للتعديل أو البيع المسبق أو السحب من السوق. الصور لأغراض توضيحية فقط.





الأسعار والتوفر قابلة للتغيير دون إشعار مسبق. المعلومات الواردة في هذا المستند قد تتضمن أخطاء أو سهواً، وهي عرضة للتعديل أو البيع المسبق أو السحب من السوق. الصور لأغراض توضيحية فقط.





الأسعار والتوفر قابلة للتغيير دون إشعار مسبق. المعلومات الواردة في هذا المستند قد تتضمن أخطاء أو سهواً، وهي عرضة للتعديل أو البيع المسبق أو السحب من السوق. الصور لأغراض توضيحية فقط.

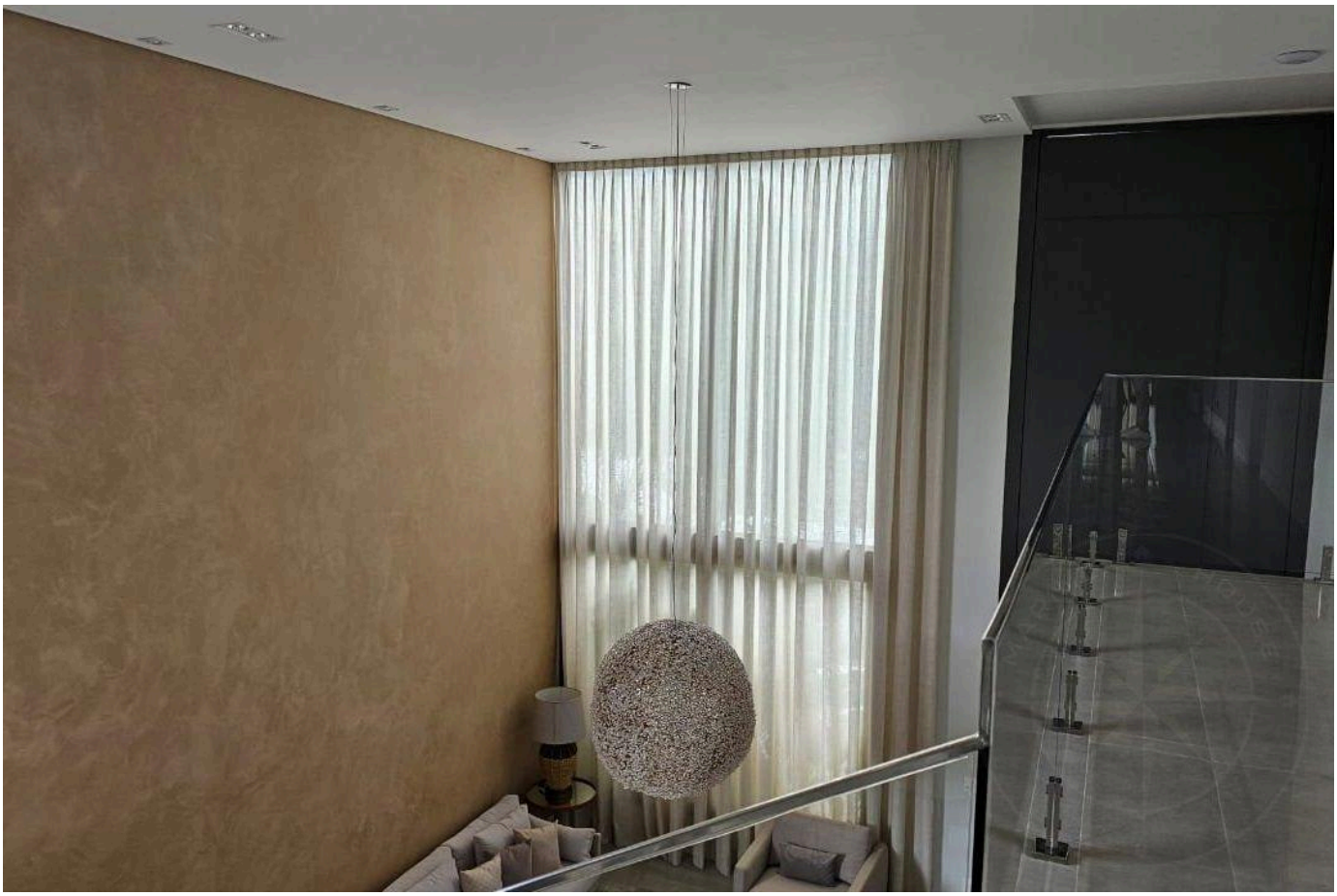



الأسعار والتوفر قابلة للتغيير دون إشعار مسبق. المعلومات الواردة في هذا المستند قد تتضمن أخطاء أو سهواً، وهي عرضة للتعديل أو البيع المسبق أو السحب من السوق. الصور لأغراض توضيحية فقط.





الأسعار والتوفر قابلة للتغيير دون إشعار مسبق. المعلومات الواردة في هذا المستند قد تتضمن أخطاء أو سهواً، وهي عرضة للتعديل أو البيع المسبق أو السحب من السوق. الصور لأغراض توضيحية فقط.





الأسعار والتوفر قابلة للتغيير دون إشعار مسبق. المعلومات الواردة في هذا المستند قد تتضمن أخطاء أو سهواً، وهي عرضة للتعديل أو البيع المسبق أو السحب من السوق. الصور لأغراض توضيحية فقط.





الأسعار والتوفر قابلة للتغيير دون إشعار مسبق. المعلومات الواردة في هذا المستند قد تتضمن أخطاء أو سهواً، وهي عرضة للتعديل أو البيع المسبق أو السحب من السوق. الصور لأغراض توضيحية فقط.

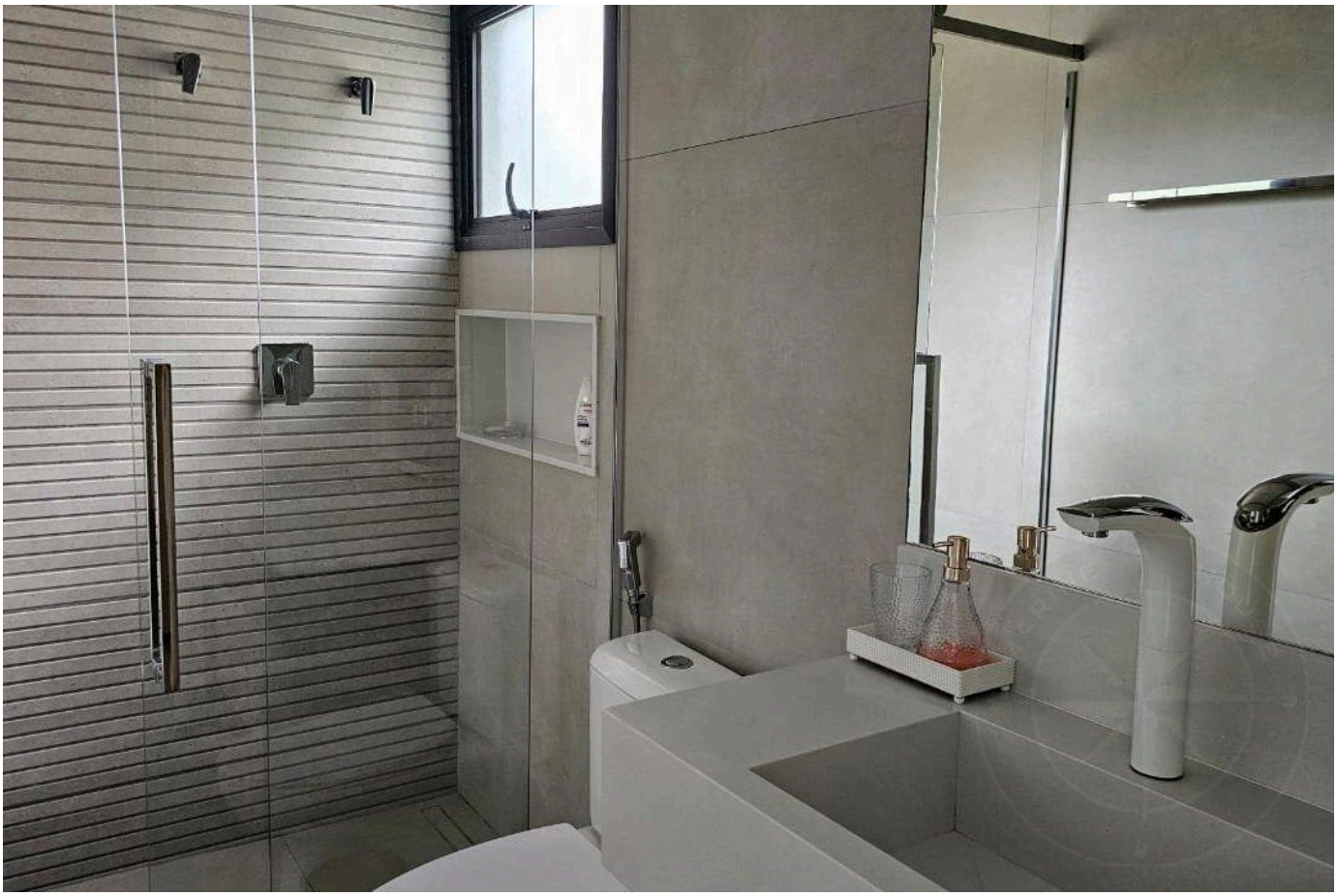



الأسعار والتوفر قابلة للتغيير دون إشعار مسبق. المعلومات الواردة في هذا المستند قد تتضمن أخطاء أو سهواً، وهي عرضة للتعديل أو البيع المسبق أو السحب من السوق. الصور لأغراض توضيحية فقط.

أرقى العقارات في ريفييرا دي ساو لورينسو.

Alexandre Rodrigues

CRECI 44468-J

+55 (13) 99628-7514

عرض جميع الصور ←