شقة مع 3 أجنحة و 158 m² للبيع في Riviera de São Lourenço

RIVIERA DE SÃO LOURENÇO · BERTIOGA

R$ 5.170.000 (US$ 865,997)



المرجع	غرف النوم	أجنحة	مواقف	المساحة م²
ZY-5291	3	3	2	158

الأسعار والتوفر قابلة للتغيير دون إشعار مسبق. المعلومات الواردة في هذا المستند قد تتضمن أخطاء أو سهواً، وهي عرضة للتعديل أو البيع المسبق أو السحب من السوق. الصور لأغراض توضيحية فقط.

شقة مع 3 أجنحة و 158 m² للبيع في Riviera de São Lourenço

شقة تتضمن 3 غرف نوم بنظام الأجنحة موزعة على مساحة 158 م² من المساحة الصافية. تشمل الوحدة مكاني وقوف سيارات مغطيين وتوفر الراحة بنظام تكييف الهواء في المناطق المشتركة وغرف النوم. تحتوي الشرفة على شواية مدمجة، والعقار يُسلم مفروشاً وجاهزاً للاستخدام الفوري. يقع العقار في Riviera de São Lourenço، بيرتيوجا، ويتميز المبنى بالبنية التحتية الشاملة التي تشمل حمام سباحة للبالغين وحمام سباحة للأطفال وساونا جافة ونادي صحي وقاعة حفلات وقاعة ألعاب للكبار ومنطقة ألعاب للأطفال وخدمة الشاطئ. يوفر المجمع معايير عيش مرتفعة وقرباً من شواطئ خلابة وأماناً معززاً بمواقف سيارات تحت الأرض وخدمة البوابة.

مميزات الوحدة

- تكييف – غرف النوم
- تكييف – غرفة المعيشة
- شواية غورميه على الشرفة
- مفروش

مميزات المجمّع

- صالة رياضية مجهزة
- غرفة العاب أطفال
- مرآب تحت الأرض
- مسبح للكبار
- مسبح للأطفال
- قاعة فعاليات
- صالة ألعاب للكبار
- ساونا جافة
- خدمة الشاطئ



الأسعار والتوفر قابلة للتغيير دون إشعار مسبق. المعلومات الواردة في هذا المستند قد تتضمن أخطاء أو سهواً، وهي عرضة للتعديل أو البيع المسبق أو السحب من السوق. الصور لأغراض توضيحية فقط.



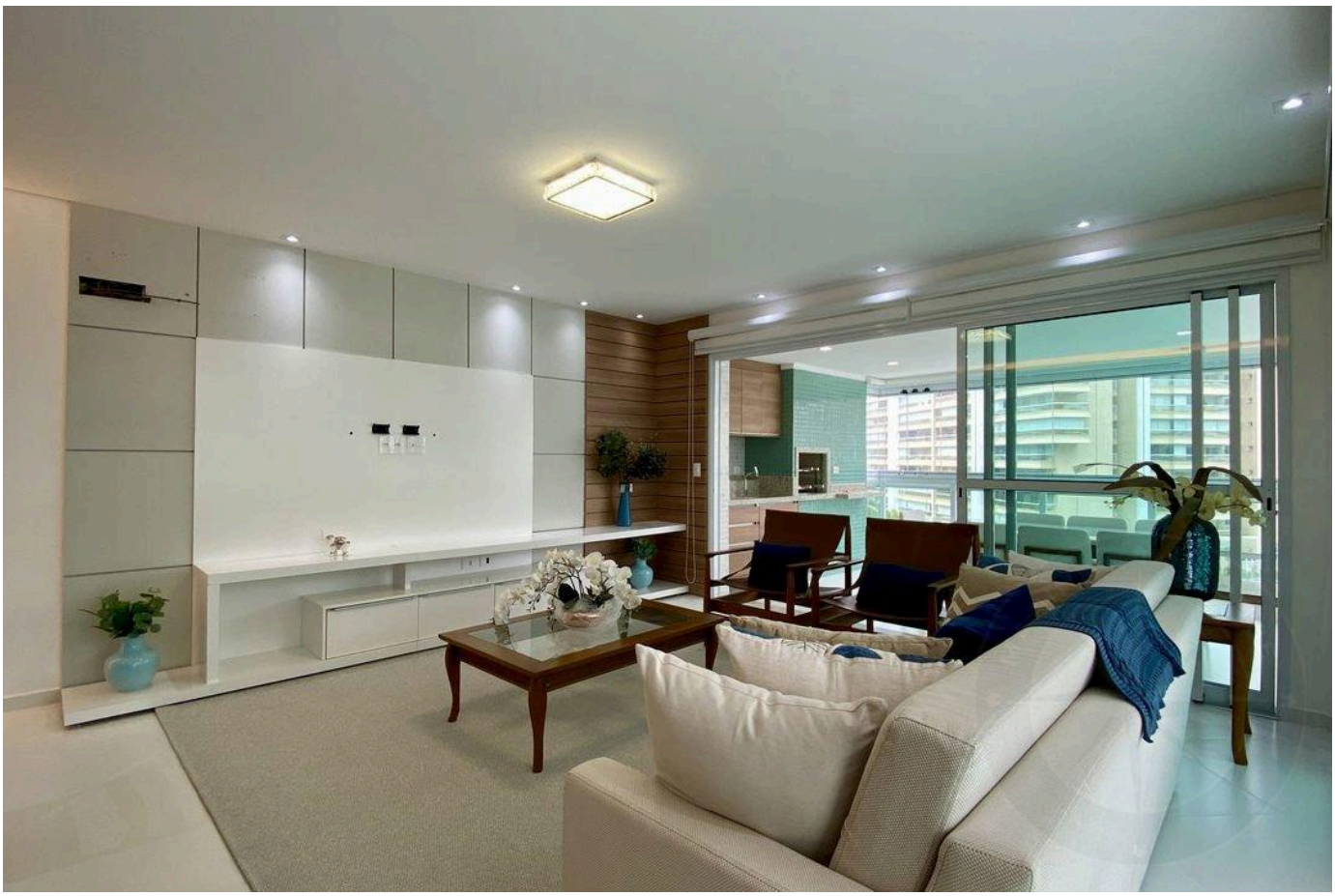

الأسعار والتوفر قابلة للتغيير دون إشعار مسبق. المعلومات الواردة في هذا المستند قد تتضمن أخطاء أو سهواً، وهي عرضة للتعديل أو البيع المسبق أو السحب من السوق. الصور لأغراض توضيحية فقط.





الأسعار والتوفر قابلة للتغيير دون إشعار مسبق. المعلومات الواردة في هذا المستند قد تتضمن أخطاء أو سهواً، وهي عرضة للتعديل أو البيع المسبق أو السحب من السوق. الصور لأغراض توضيحية فقط.



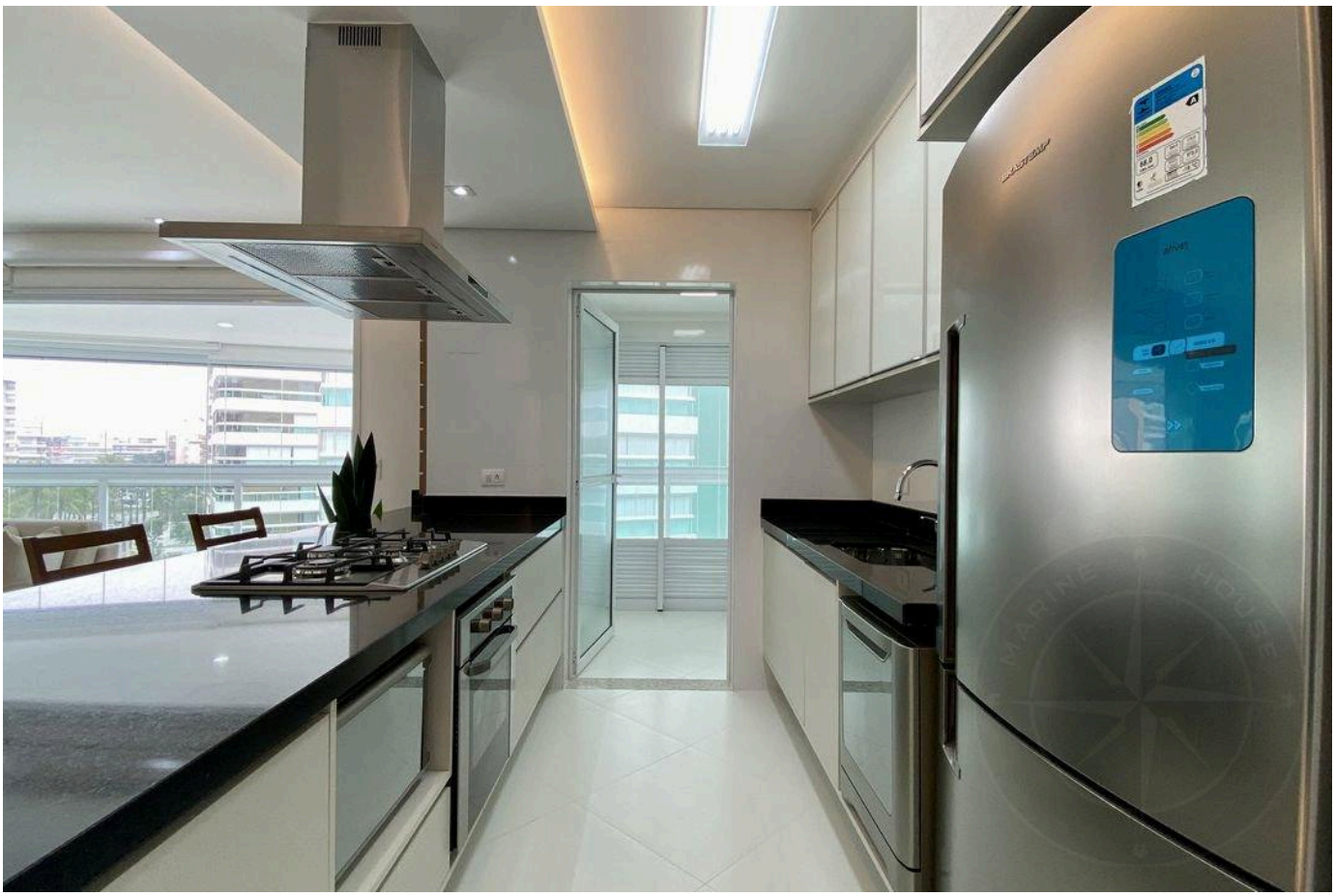

الأسعار والتوفر قابلة للتغيير دون إشعار مسبق. المعلومات الواردة في هذا المستند قد تتضمن أخطاء أو سهواً، وهي عرضة للتعديل أو البيع المسبق أو السحب من السوق. الصور لأغراض توضيحية فقط.

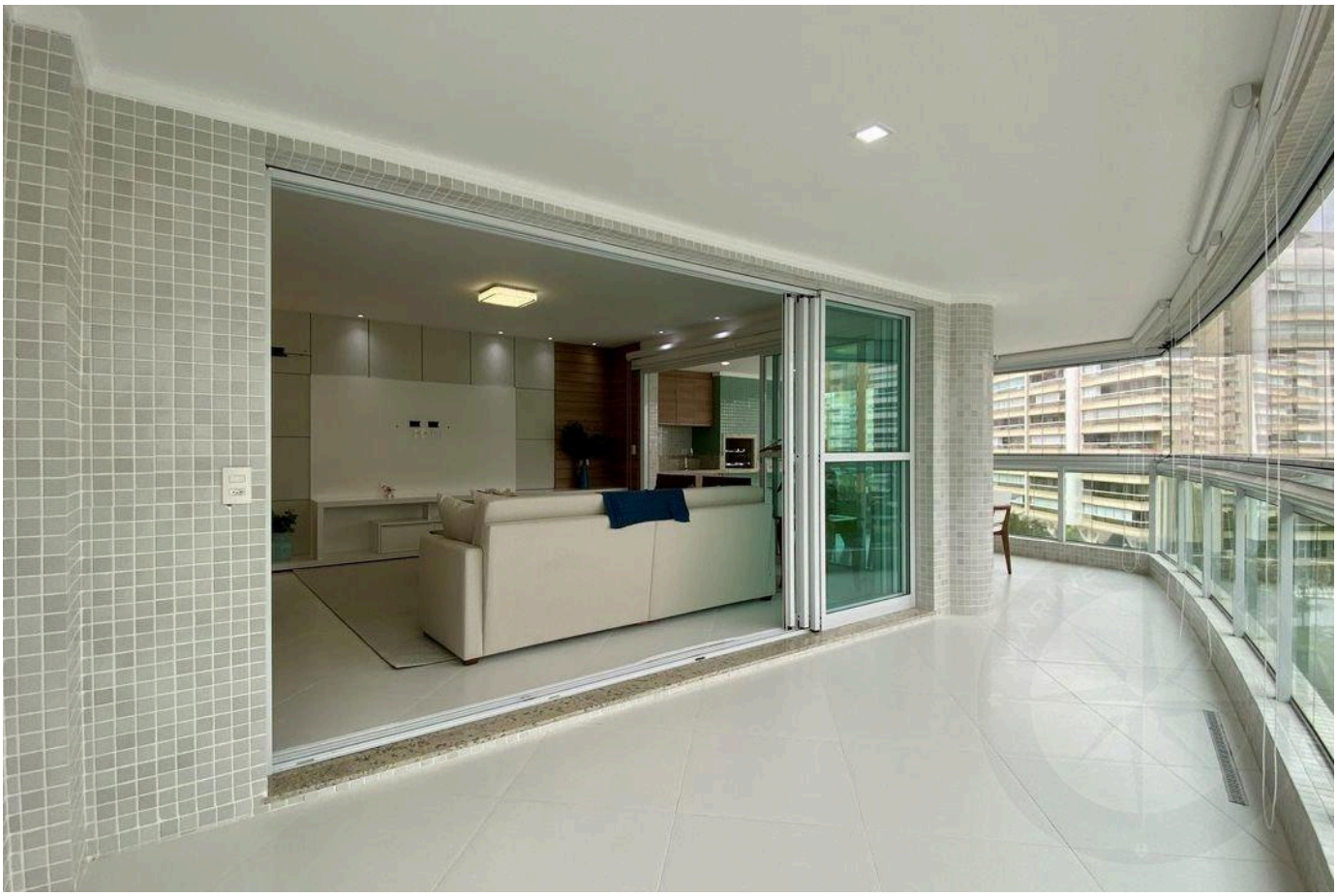



الأسعار والتوفر قابلة للتغيير دون إشعار مسبق. المعلومات الواردة في هذا المستند قد تتضمن أخطاء أو سهواً، وهي عرضة للتعديل أو البيع المسبق أو السحب من السوق. الصور لأغراض توضيحية فقط.





الأسعار والتوفر قابلة للتغيير دون إشعار مسبق. المعلومات الواردة في هذا المستند قد تتضمن أخطاء أو سهواً، وهي عرضة للتعديل أو البيع المسبق أو السحب من السوق. الصور لأغراض توضيحية فقط.





الأسعار والتوفر قابلة للتغيير دون إشعار مسبق. المعلومات الواردة في هذا المستند قد تتضمن أخطاء أو سهواً، وهي عرضة للتعديل أو البيع المسبق أو السحب من السوق. الصور لأغراض توضيحية فقط.



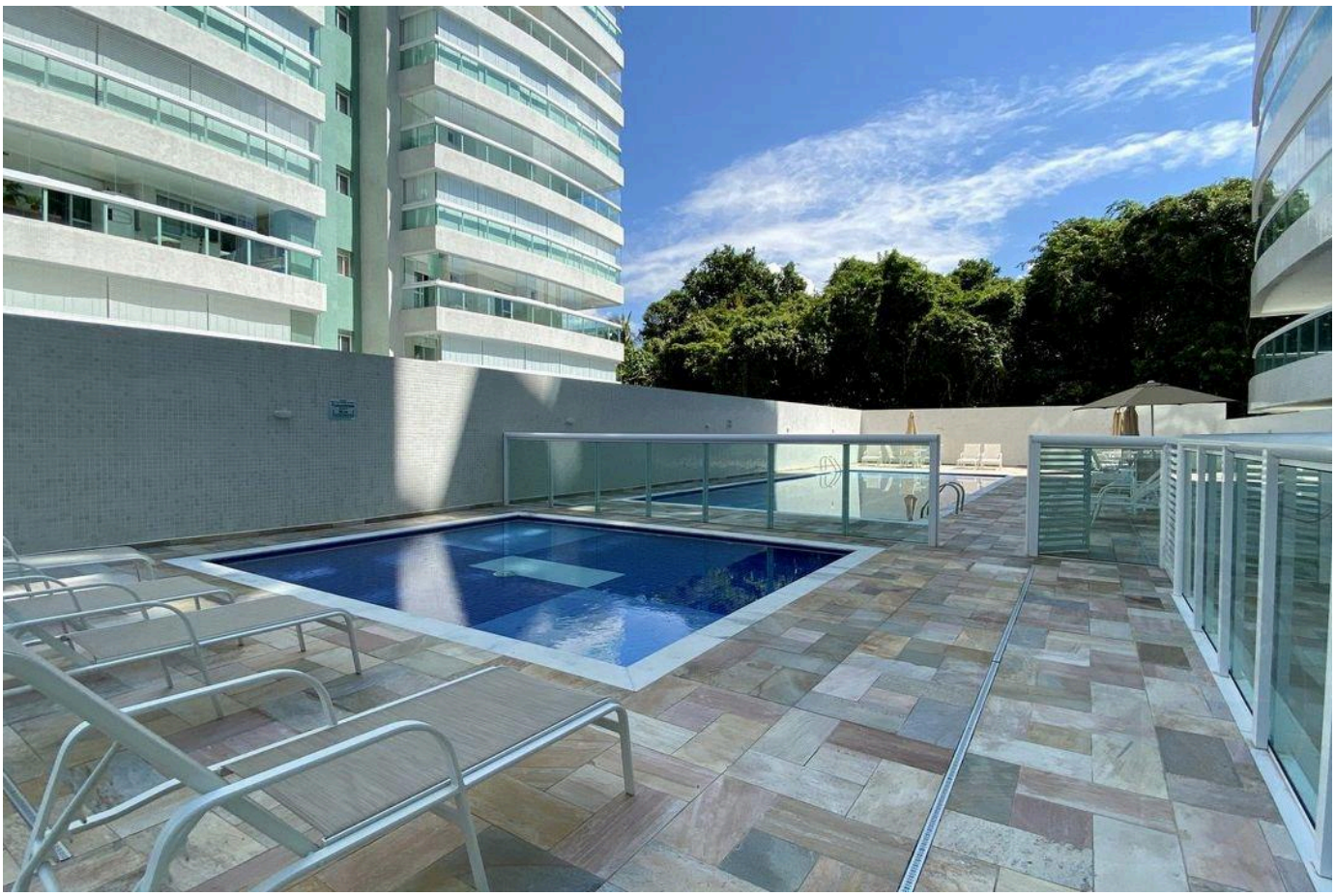

الأسعار والتوفر قابلة للتغيير دون إشعار مسبق. المعلومات الواردة في هذا المستند قد تتضمن أخطاء أو سهواً، وهي عرضة للتعديل أو البيع المسبق أو السحب من السوق. الصور لأغراض توضيحية فقط.



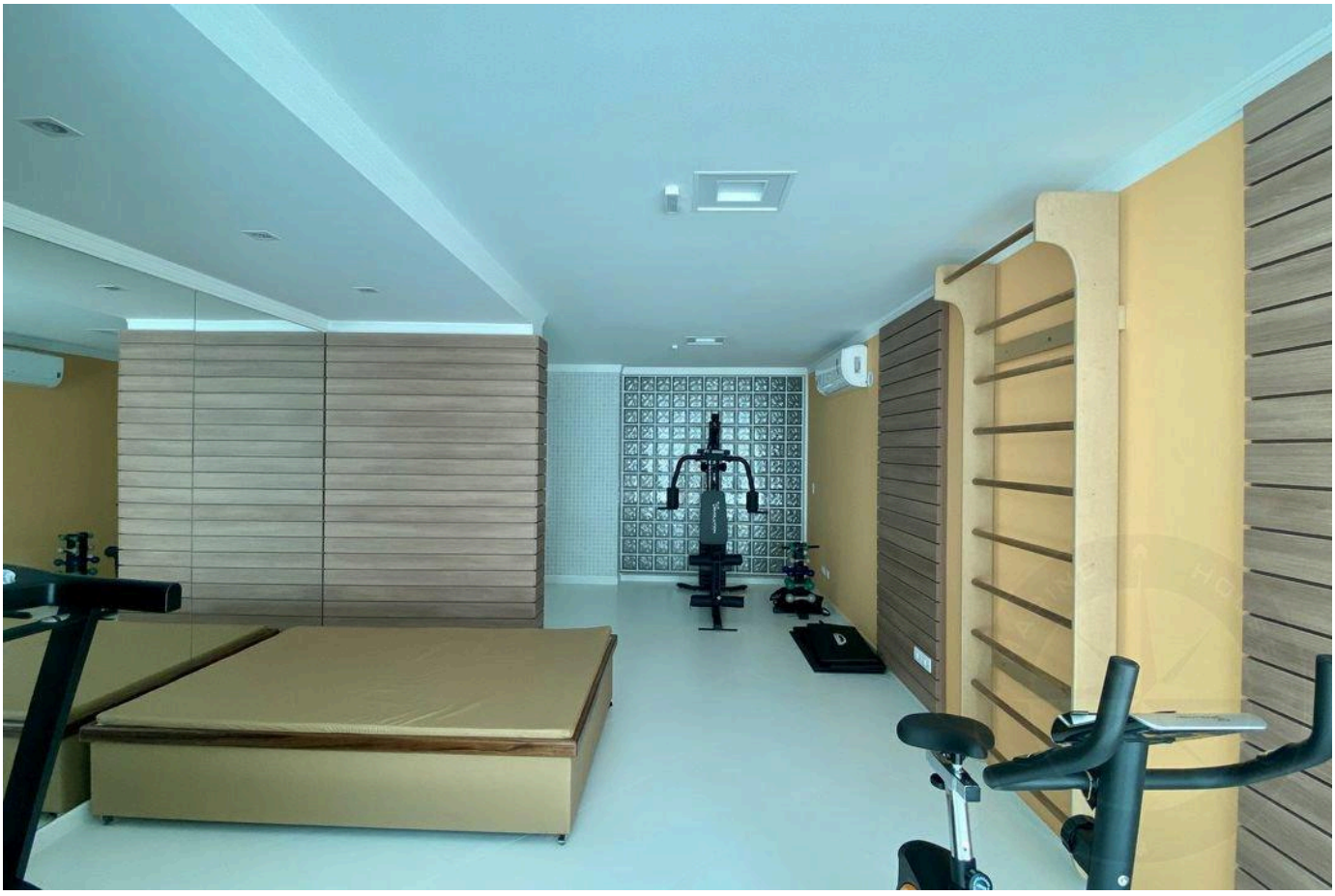

الأسعار والتوفر قابلة للتغيير دون إشعار مسبق. المعلومات الواردة في هذا المستند قد تتضمن أخطاء أو سهواً، وهي عرضة للتعديل أو البيع المسبق أو السحب من السوق. الصور لأغراض توضيحية فقط.





الأسعار والتوفر قابلة للتغيير دون إشعار مسبق. المعلومات الواردة في هذا المستند قد تتضمن أخطاء أو سهواً، وهي عرضة للتعديل أو البيع المسبق أو السحب من السوق. الصور لأغراض توضيحية فقط.

أرقى العقارات في ريفييرا دي ساو لورينسو.

Alexandre Rodrigues

CRECI 44468-J

+55 (13) 99628-7514

عرض جميع الصور ←