شقة مع 3 غرف نوم، منها 1 أجنحة، و 124 m² للبيع في Riviera de São Lourenço

RIVIERA DE SÃO LOURENÇO · BERTIOGA

R$ 2.899.000 (US$ 485,595)



المرجع	غرف النوم	أجنحة	مواقف	المساحة م²
ZY-5287	3	1	2	125

رسوم المجمع R$ 2.600 شهرياً ضريبة العقار (IPTU) R$ 420 سنوياً

الأسعار والتوفر قابلة للتغيير دون إشعار مسبق. المعلومات الواردة في هذا المستند قد تتضمن أخطاء أو سهواً، وهي عرضة للتعديل أو البيع المسبق أو السحب من السوق. الصور لأغراض توضيحية فقط.

شقة مع 3 غرف نوم، منها 1 أجنحة، و 124 m² للبيع في Riviera de São Lourenço

تتميز هذه الشقة بمساحة 124 م² بثلاث غرف نوم منها جناح واحد، موزعة بعناية لتوفير الراحة القصوى والعملية. يتضمن العقار مكانين لوقوف السيارات مغطيين في الكراج تحت الأرض، وشرفة بها شواية مدمجة وتكييف هواء في غرف النوم والمعيشة. تم تسليم الشقة مفروشة بتشطيبات راقية وتستقبل أشعة الشمس الصباحية وتوفر الراحة الكاملة للإقامة الدائمة أو الموسمية. تقع في Riviera de São Lourenço في برتيوجا، وهي جزء من مبنى فاخر من الدرجة الأولى بمرافق شاملة، تتميز بخيارات ترفيهية ممتازة تضم حمامات سباحة للبالغين والأطفال وساونا بخارية وقاعة رياضية وقاعة سينما وصالة حفلات ومنطقة شوي و شوبيرا في المناطق المشتركة الحرفية وإمكانية الوصول المباشر لخدمات الشاطئ. القرب من الشواطئ الجميلة ومعايير جودة الحياة المرتفعة في المنطقة تكمل العرض.

مميزات الوحدة

- تكييف – غرف النوم
- تكييف – غرفة المعيشة
- شواية غورميه على الشرفة
- مفروش
- شمس الصباح

مميزات المجمّع

- صالة رياضية مجهزة
- شوبيرا في المناطق المشتركة
- منطقة شواء في المناطق المشتركة
- مرآب تحت الأرض
- مسبح للكبار
- مسبح للأطفال
- ملعب أطفال
- سينما منزلية
- قاعة فعاليات
- ساونا بخارية
- خدمة الشاطئ



الأسعار والتوفر قابلة للتغيير دون إشعار مسبق. المعلومات الواردة في هذا المستند قد تتضمن أخطاء أو سهواً، وهي عرضة للتعديل أو البيع المسبق أو السحب من السوق. الصور لأغراض توضيحية فقط.





الأسعار والتوفر قابلة للتغيير دون إشعار مسبق. المعلومات الواردة في هذا المستند قد تتضمن أخطاء أو سهواً، وهي عرضة للتعديل أو البيع المسبق أو السحب من السوق. الصور لأغراض توضيحية فقط.





الأسعار والتوفر قابلة للتغيير دون إشعار مسبق. المعلومات الواردة في هذا المستند قد تتضمن أخطاء أو سهواً، وهي عرضة للتعديل أو البيع المسبق أو السحب من السوق. الصور لأغراض توضيحية فقط.

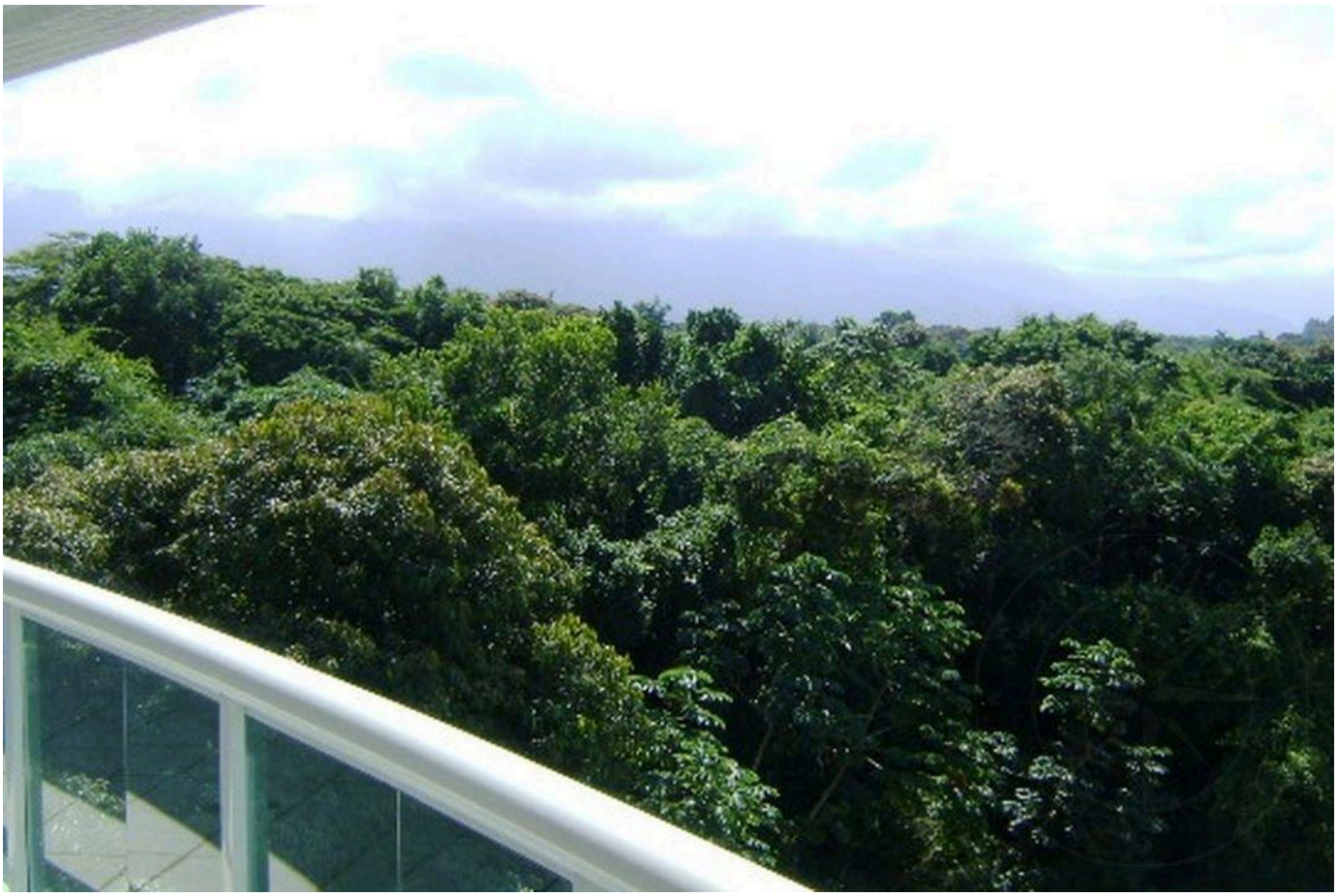



الأسعار والتوفر قابلة للتغيير دون إشعار مسبق. المعلومات الواردة في هذا المستند قد تتضمن أخطاء أو سهواً، وهي عرضة للتعديل أو البيع المسبق أو السحب من السوق. الصور لأغراض توضيحية فقط.





الأسعار والتوفر قابلة للتغيير دون إشعار مسبق. المعلومات الواردة في هذا المستند قد تتضمن أخطاء أو سهواً، وهي عرضة للتعديل أو البيع المسبق أو السحب من السوق. الصور لأغراض توضيحية فقط.



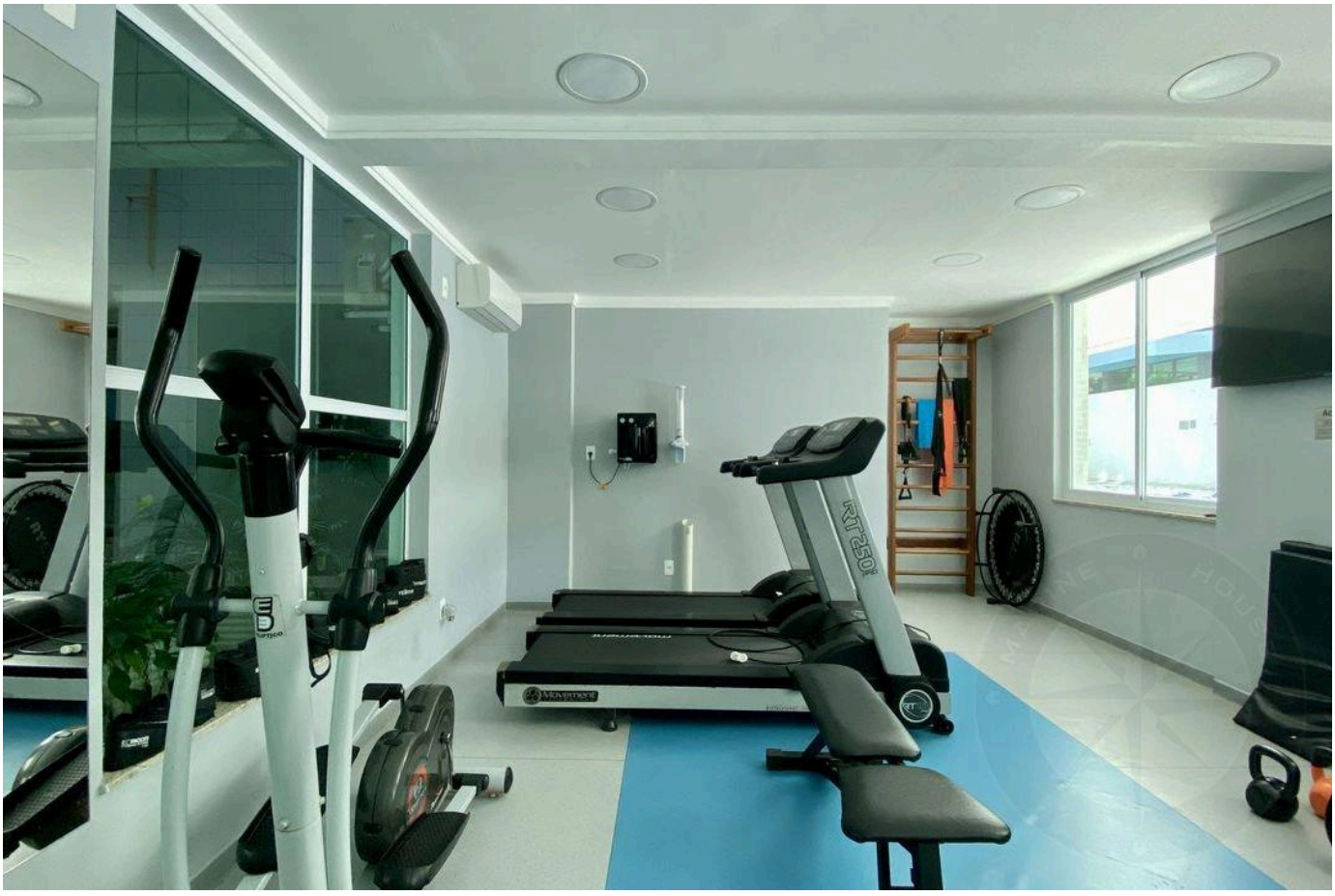

الأسعار والتوفر قابلة للتغيير دون إشعار مسبق. المعلومات الواردة في هذا المستند قد تتضمن أخطاء أو سهواً، وهي عرضة للتعديل أو البيع المسبق أو السحب من السوق. الصور لأغراض توضيحية فقط.

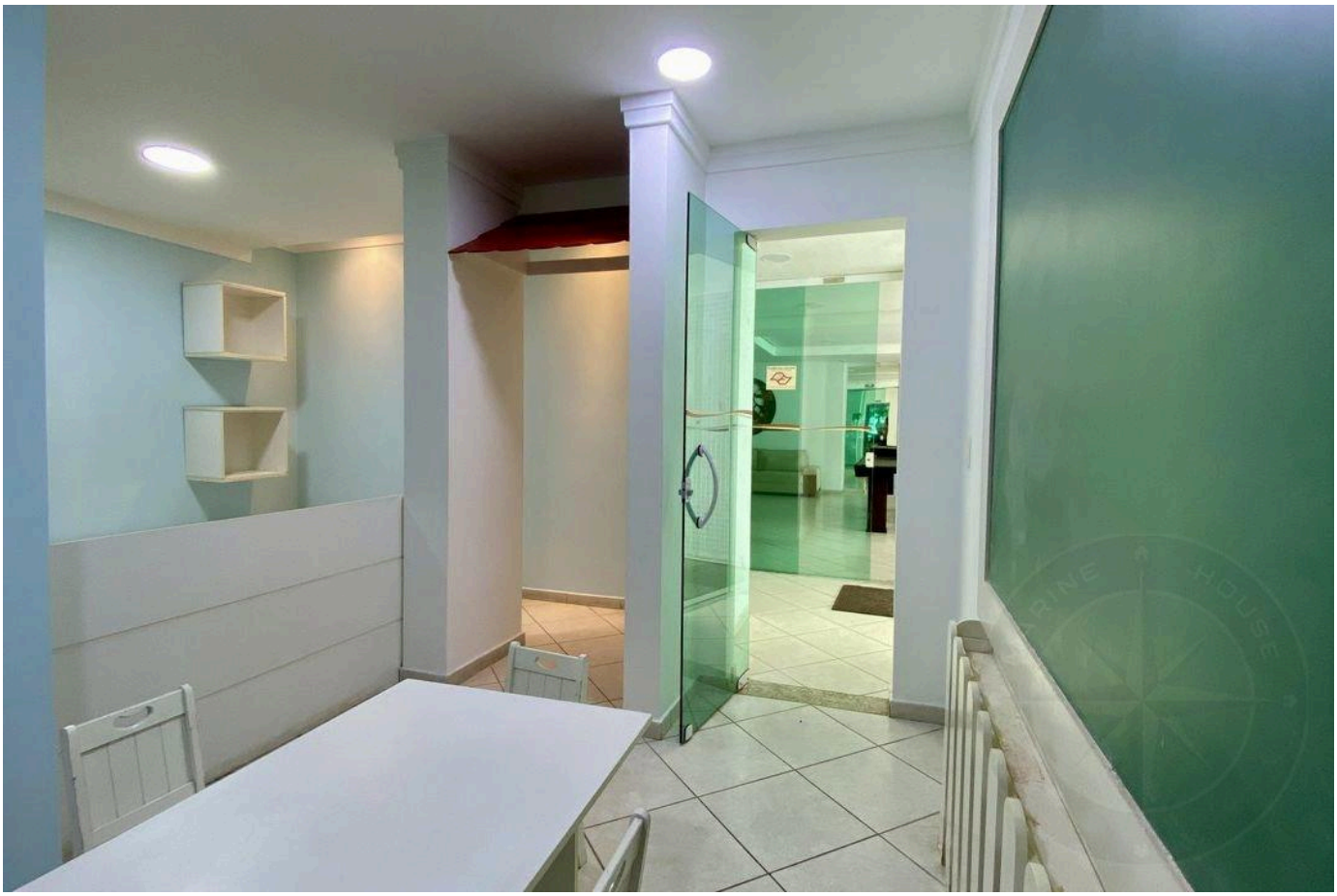

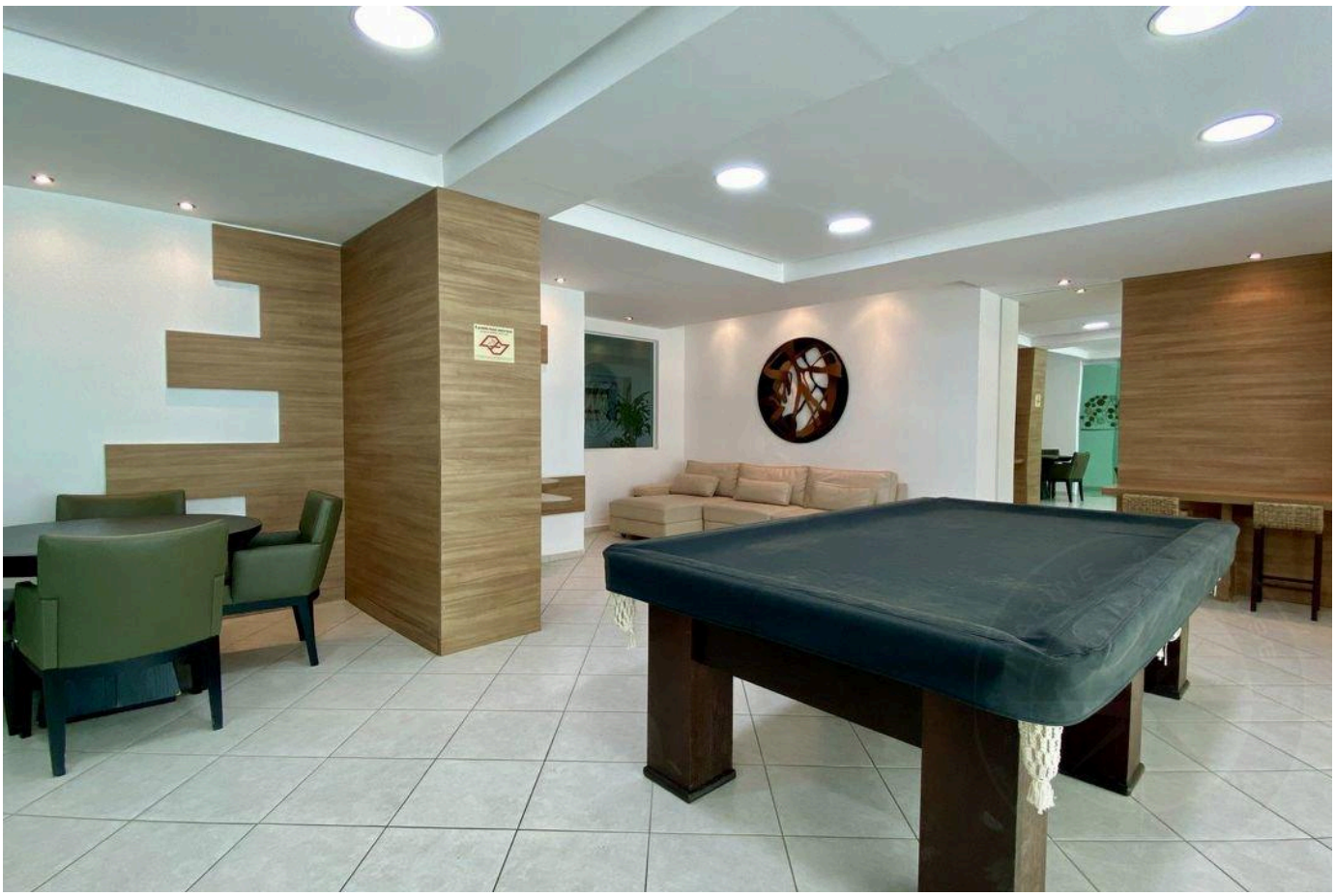

الأسعار والتوفر قابلة للتغيير دون إشعار مسبق. المعلومات الواردة في هذا المستند قد تتضمن أخطاء أو سهواً، وهي عرضة للتعديل أو البيع المسبق أو السحب من السوق. الصور لأغراض توضيحية فقط.

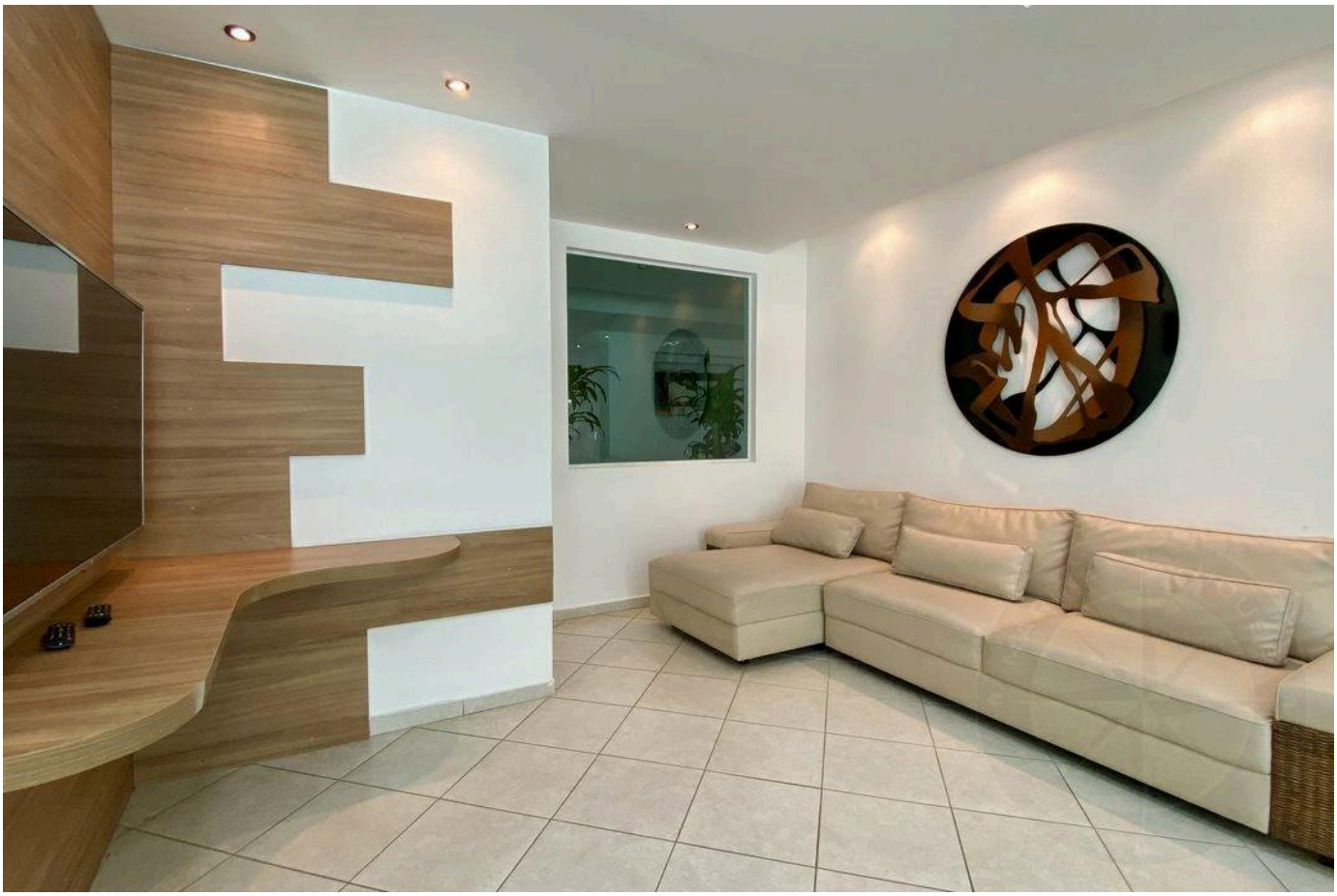

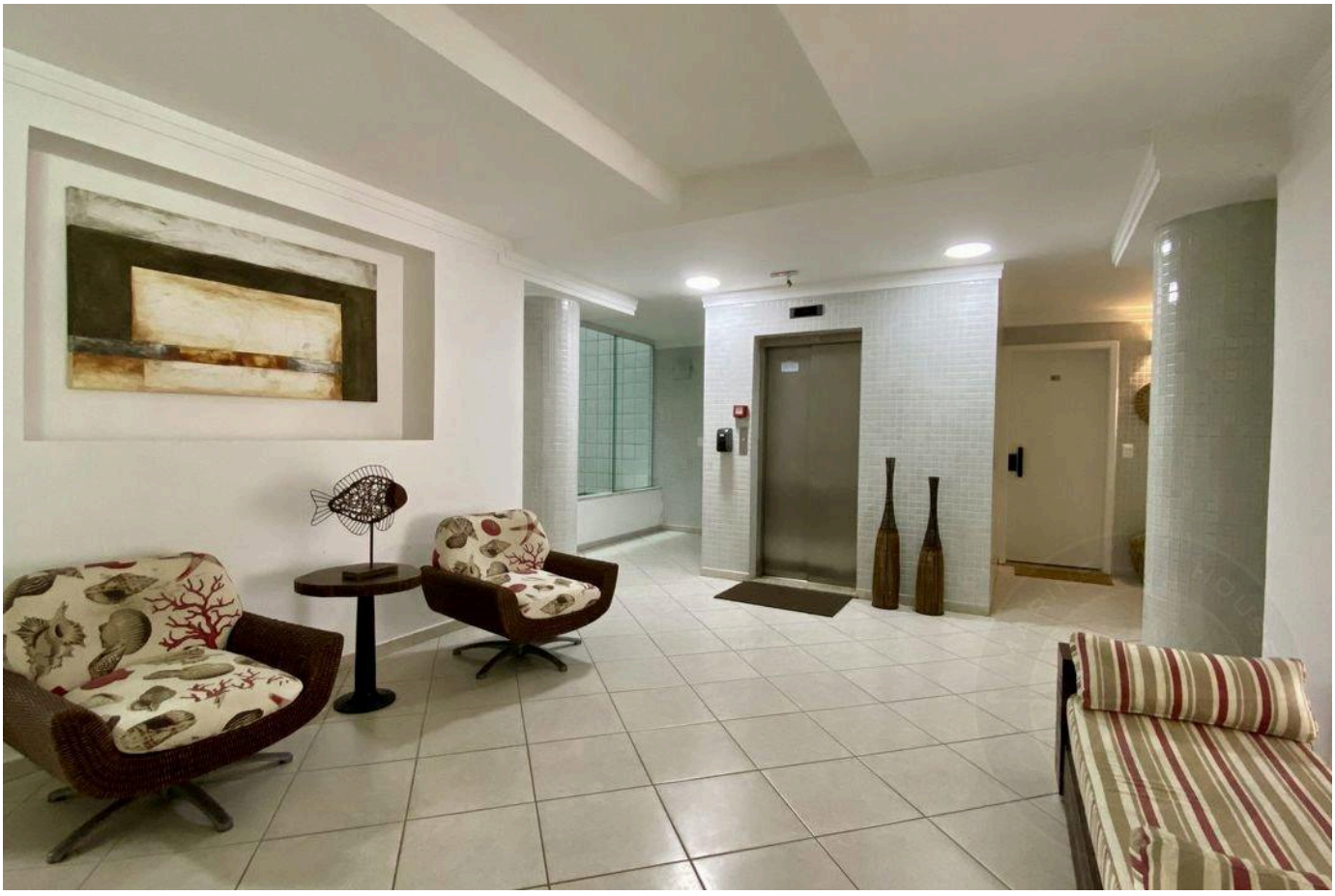

الأسعار والتوفر قابلة للتغيير دون إشعار مسبق. المعلومات الواردة في هذا المستند قد تتضمن أخطاء أو سهواً، وهي عرضة للتعديل أو البيع المسبق أو السحب من السوق. الصور لأغراض توضيحية فقط.





الأسعار والتوفر قابلة للتغيير دون إشعار مسبق. المعلومات الواردة في هذا المستند قد تتضمن أخطاء أو سهواً، وهي عرضة للتعديل أو البيع المسبق أو السحب من السوق. الصور لأغراض توضيحية فقط.

أرقى العقارات في ريفييرا دي ساو لورينسو.

Alexandre Rodrigues

CRECI 44468-J

+55 (13) 99628-7514

عرض جميع الصور ←