VILLÁGIO CON 4 SUITE E 493 M² IN VENDITA NELLA RIVIERA DE SÃO LOURENÇO

RIVIERA DE SÃO LOURENÇO · BERTIOGA

R$ 9.900.000 (€ 1.521.742)

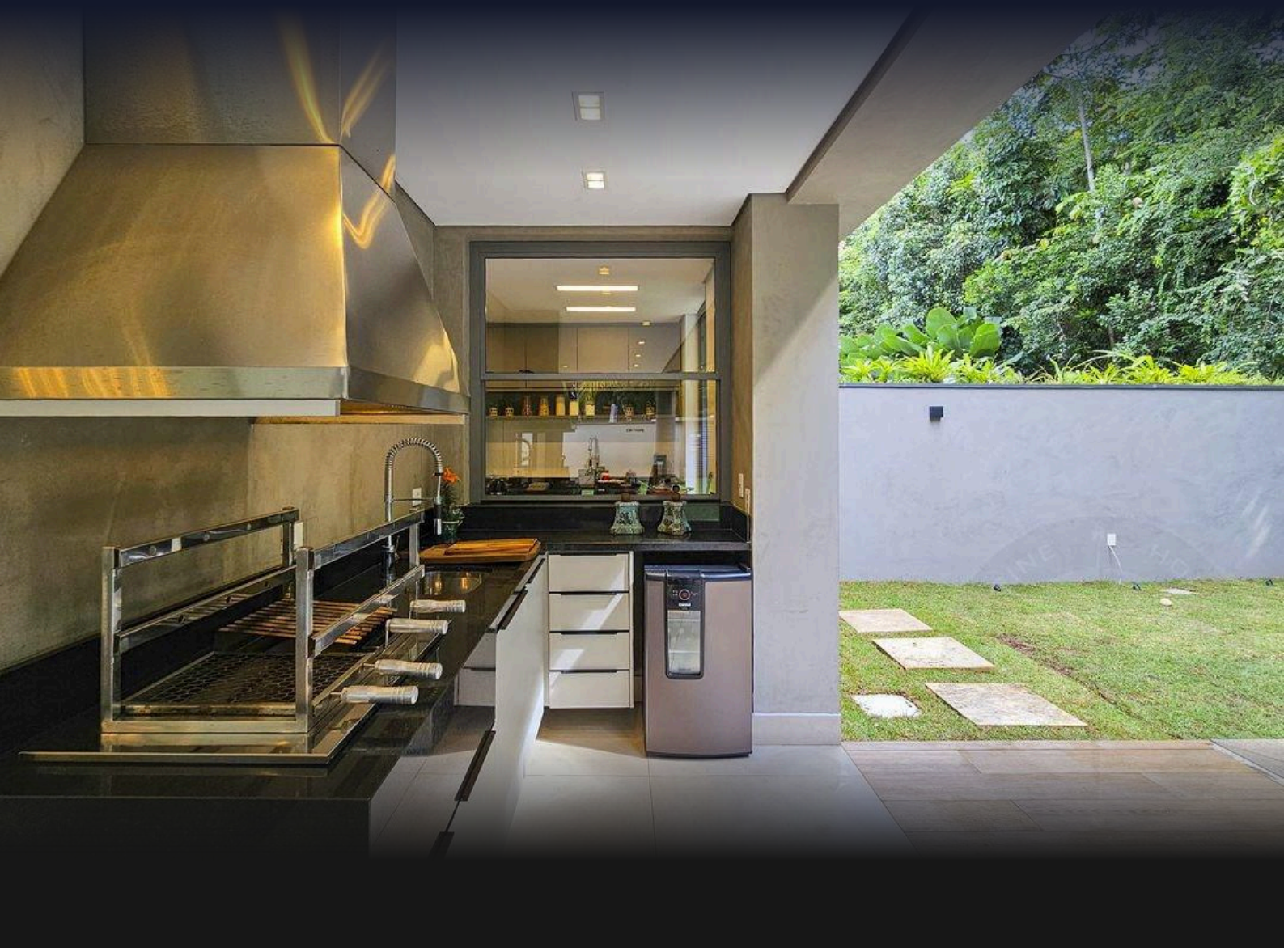

RIF.	CAMERE DA LETTO	SUITE	POSTI AUTO	SUPERFICIE M²
ZY-5272	4	4	6	493

Spese condominiali R$ 4.250/mese Imposta immobiliare (IPTU) R$ 1.917/anno

Prezzi e disponibilità soggetti a variazioni senza preavviso. Le informazioni contenute in questo documento possono contenere errori od omissioni e sono soggette a modifiche, vendita anticipata o ritiro dal mercato. Immagini puramente illustrative.

VILLÁGIO CON 4 SUITE E 493 M² IN VENDITA NELLA RIVIERA DE SÃO LOURENÇO

Sofisticata residenza con quattro camere da letto, tutte suite, distribuita su 493 metri quadri di superficie calpestabile in un prestigioso Villágio. La proprietà offre quattro posti auto in garage, di cui due coperti e due scoperti, piscina privata, area gourmet con barbecue sulla terrazza, giardino privato, locale di servizio e acqua calda a gas. Completamente arredata con aria condizionata nelle camere da letto e nel soggiorno, la residenza fa parte di un complesso di rinomata qualità che mette a disposizione palestra attrezzata, campo da tennis, ludoteca, playground e area gourmet in comune.

Situato nella Riviera de São Lourenço a Bertioga, l'immobile beneficia di infrastrutture complete, vicinanza a splendide spiagge e dell'elevato standard qualitativo che caratterizza la regione. Il Villágio si distingue per le sue dotazioni di sicurezza e praticità, affermandosi come una delle destinazioni più ricercate per chi desidera comfort e tranquillità sulla costa dello stato di San Paolo.

CARATTERISTICHE DELL'UNITÀ

- Climatizzazione – Camere da letto
- Climatizzazione – Soggiorno
- Area verde
- Barbecue gourmet sul balcone
- Acqua calda a gas
- Area gourmet
- Bagno ospiti
- Arredato con finiture di pregio
- Piscina privata
- Locale di servizio

CARATTERISTICHE DEL CONDOMINIO

- Palestra attrezzata
- Ludoteca
- Parco giochi
- Campo da tennis



Prezzi e disponibilità soggetti a variazioni senza preavviso. Le informazioni contenute in questo documento possono contenere errori od omissioni e sono soggette a modifiche, vendita anticipata o ritiro dal mercato. Immagini puramente illustrative.





Prezzi e disponibilità soggetti a variazioni senza preavviso. Le informazioni contenute in questo documento possono contenere errori od omissioni e sono soggette a modifiche, vendita anticipata o ritiro dal mercato. Immagini puramente illustrative.

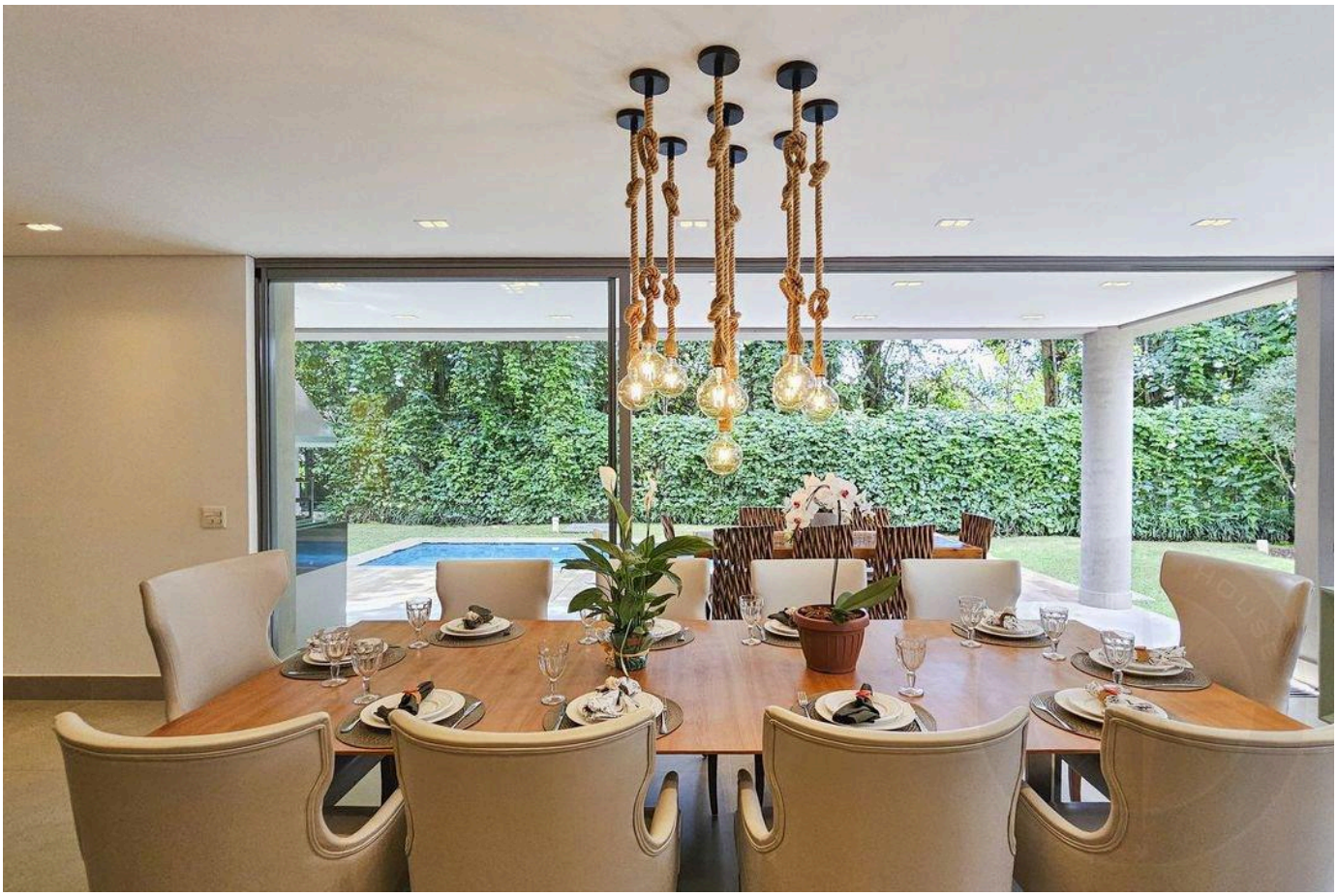



Prezzi e disponibilità soggetti a variazioni senza preavviso. Le informazioni contenute in questo documento possono contenere errori od omissioni e sono soggette a modifiche, vendita anticipata o ritiro dal mercato. Immagini puramente illustrative.





Prezzi e disponibilità soggetti a variazioni senza preavviso. Le informazioni contenute in questo documento possono contenere errori od omissioni e sono soggette a modifiche, vendita anticipata o ritiro dal mercato. Immagini puramente illustrative.

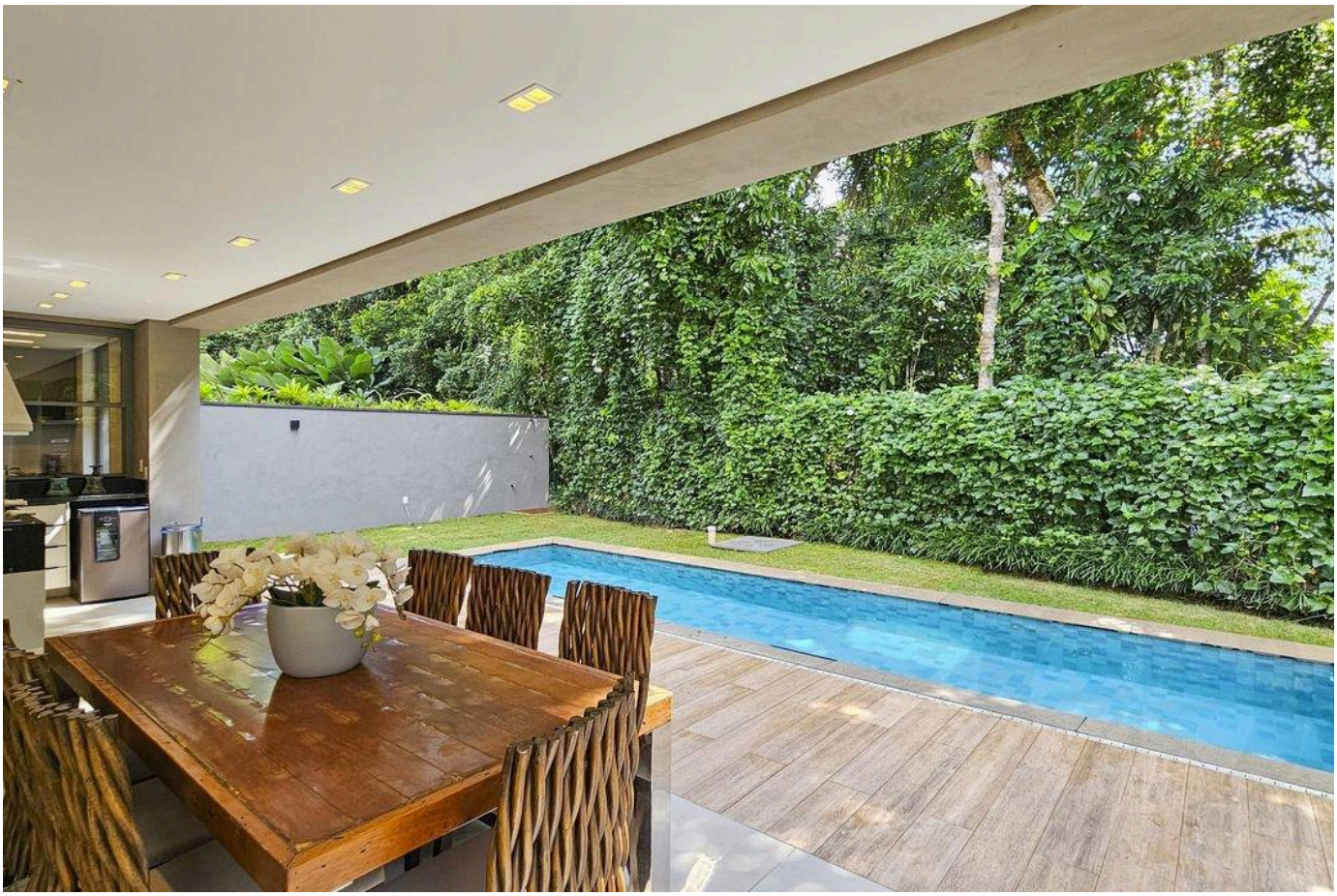



Prezzi e disponibilità soggetti a variazioni senza preavviso. Le informazioni contenute in questo documento possono contenere errori od omissioni e sono soggette a modifiche, vendita anticipata o ritiro dal mercato. Immagini puramente illustrative.





Prezzi e disponibilità soggetti a variazioni senza preavviso. Le informazioni contenute in questo documento possono contenere errori od omissioni e sono soggette a modifiche, vendita anticipata o ritiro dal mercato. Immagini puramente illustrative.



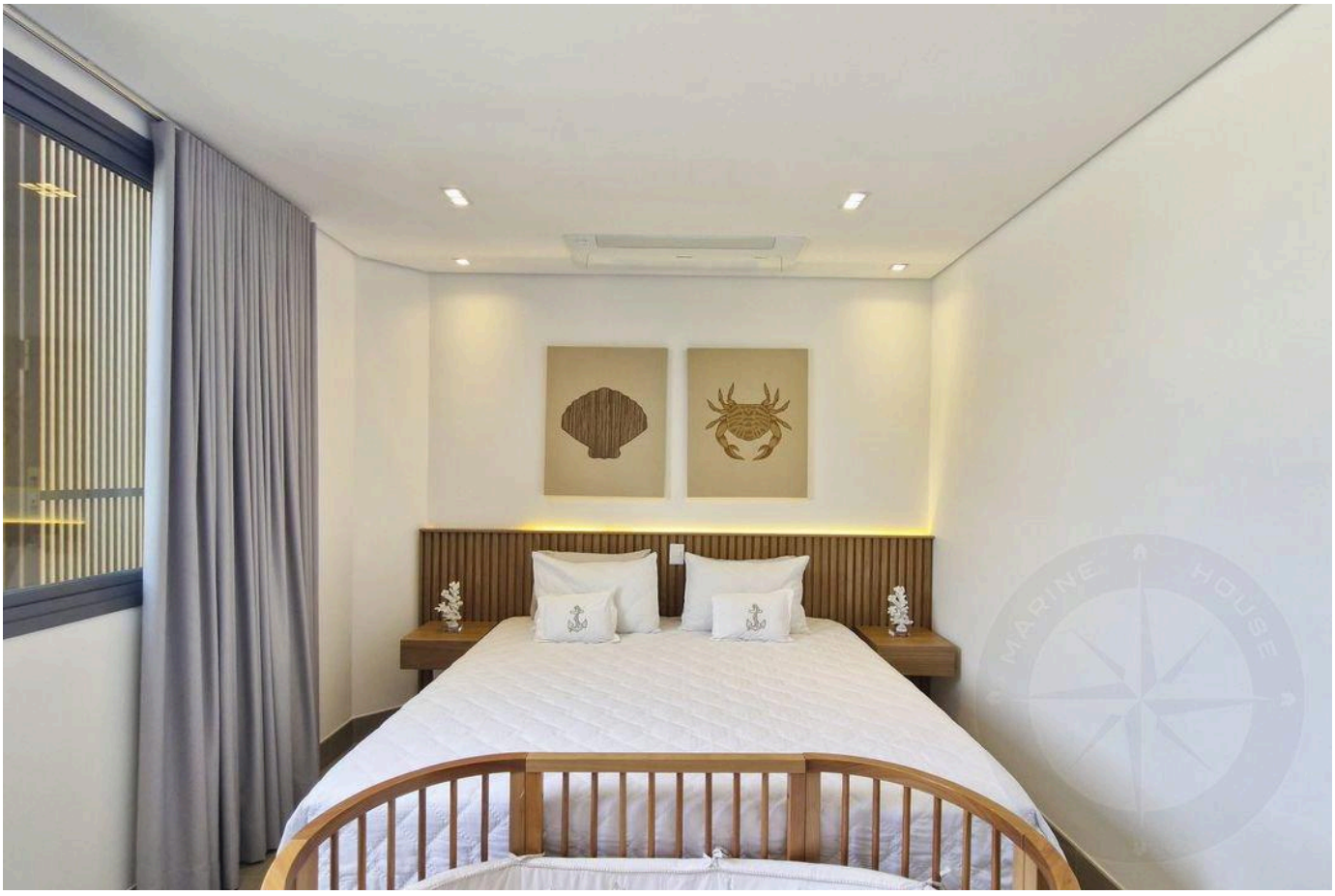

Prezzi e disponibilità soggetti a variazioni senza preavviso. Le informazioni contenute in questo documento possono contenere errori od omissioni e sono soggette a modifiche, vendita anticipata o ritiro dal mercato. Immagini puramente illustrative.





Prezzi e disponibilità soggetti a variazioni senza preavviso. Le informazioni contenute in questo documento possono contenere errori od omissioni e sono soggette a modifiche, vendita anticipata o ritiro dal mercato. Immagini puramente illustrative.

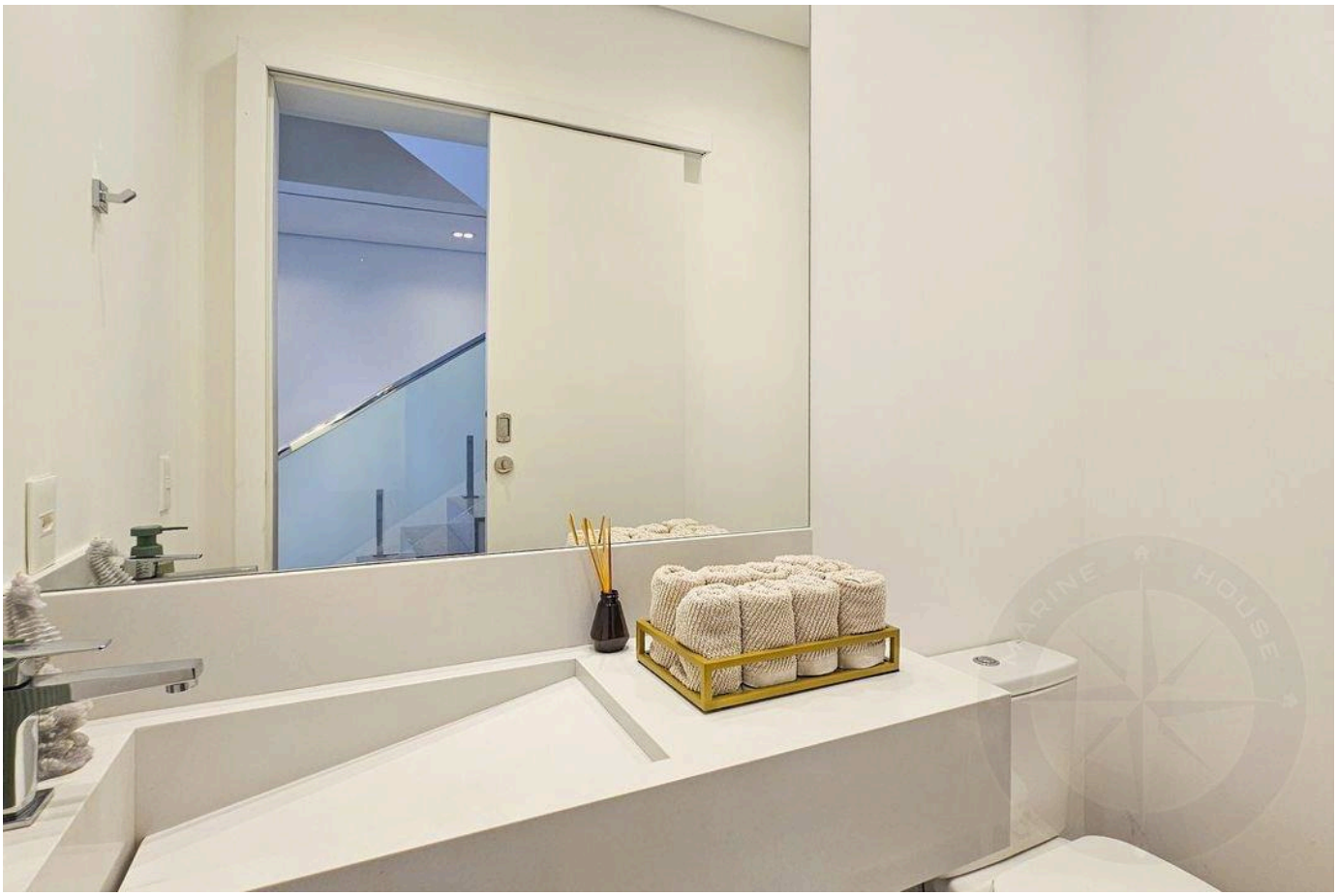

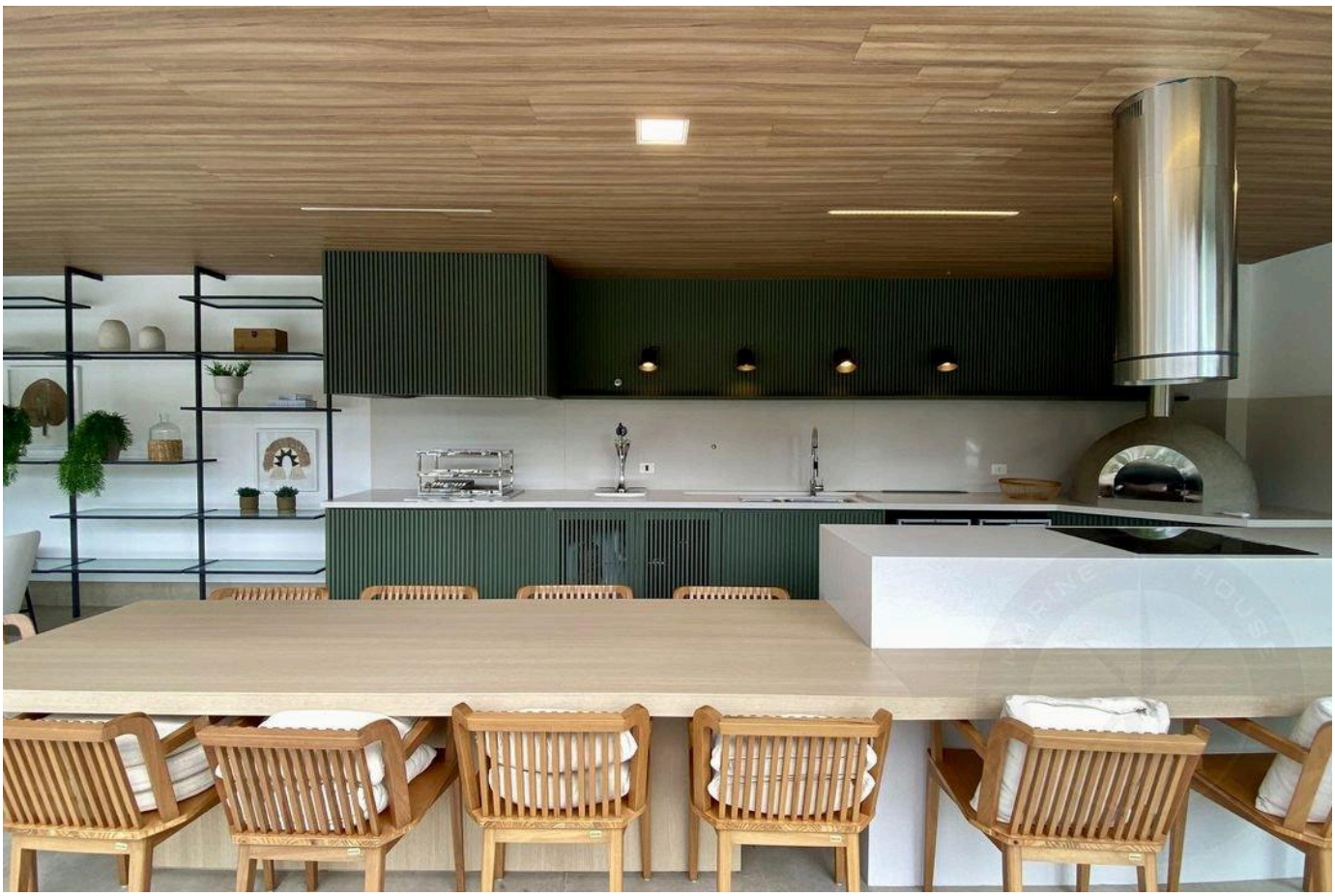

Prezzi e disponibilità soggetti a variazioni senza preavviso. Le informazioni contenute in questo documento possono contenere errori od omissioni e sono soggette a modifiche, vendita anticipata o ritiro dal mercato. Immagini puramente illustrative.





Prezzi e disponibilità soggetti a variazioni senza preavviso. Le informazioni contenute in questo documento possono contenere errori od omissioni e sono soggette a modifiche, vendita anticipata o ritiro dal mercato. Immagini puramente illustrative.

LUSSO E RAFFINATEZZA NELLA RIVIERA DE SÃO LOURENÇO.

Alexandre Rodrigues

CRECI 44468-J

+55 (13) 99628-7514

VEDI TUTTE LE FOTO →