VILLÁGIO CON 4 SUITES Y 493 M² EN VENTA EN RIVIERA DE SÃO LOURENÇO

RIVIERA DE SÃO LOURENÇO · BERTIOGA

R$ 9.900.000 (US$ 1.658.291)



REF	DORMITORIOS	SUITES	PLAZAS	SUPERFICIE M²
ZY-5272	4	4	6	493

Cuota de condominio R$ 4.250/mes Impuesto predial (IPTU) R$ 1.917/año

Valores y disponibilidad sujetos a cambios sin previo aviso. La información de este documento está sujeta a errores, omisiones, modificaciones, venta previa o retiro del mercado. Imágenes meramente ilustrativas.

VILLÁGIO CON 4 SUITES Y 493 M² EN VENTA EN RIVIERA DE SÃO LOURENÇO

Casa en Villágio de 4 suites distribuida en 493 m² de superficie útil en una comunidad de alto nivel. La unidad ofrece 4 plazas de garaje, 2 cubiertas y 2 descubiertas, además de piscina privada, área gourmet con parrilla gourmet en el balcón, área verde, cuarto de servicio y ducha con agua caliente a gas. Totalmente amueblada con aire acondicionado en las suites y en el living, la residencia forma parte de un emprendimiento reconocido que brinda infraestructura de primera línea con gimnasio equipado, cancha de tenis, ludoteca, parque infantil y área gourmet común.

Ubicada en Riviera de São Lourenço, en Bertioga, la propiedad se beneficia de la infraestructura completa, proximidad a hermosas playas y el alto nivel de calidad de vida que caracterizan la región. El Villágio reúne características de seguridad y conveniencia, consolidándose como uno de los destinos más buscados para quienes desean confort y tranquilidad en la costa de São Paulo.

CARACTERÍSTICAS DE LA UNIDAD

- Aire acondicionado – Dormitorios
- Aire acondicionado – Sala
- Área verde
- Parrilla gourmet en el balcón
- Calentador de agua a gas
- Área Gourmet
- Lavabo / Aseo
- Amueblado con acabados de alto nivel
- Piscina en la unidad
- Cuarto de servicio

CARACTERÍSTICAS DEL CONDOMINIO

- Gimnasio equipado
- Sala de juegos
- Área de juegos
- Cancha de tenis



Valores y disponibilidad sujetos a cambios sin previo aviso. La información de este documento está sujeta a errores, omisiones, modificaciones, venta previa o retiro del mercado. Imágenes meramente ilustrativas.





Valores y disponibilidad sujetos a cambios sin previo aviso. La información de este documento está sujeta a errores, omisiones, modificaciones, venta previa o retiro del mercado. Imágenes meramente ilustrativas.

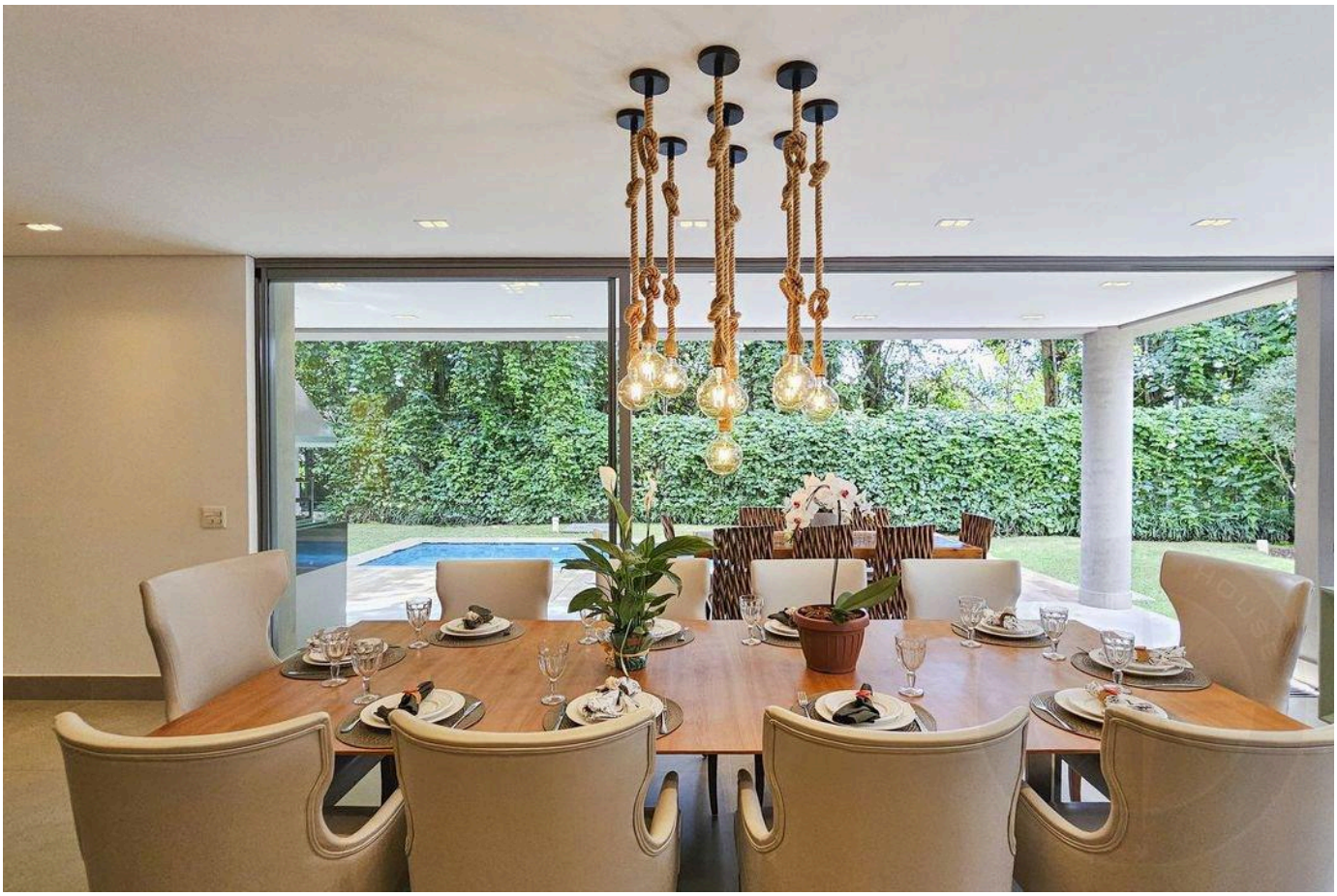



Valores y disponibilidad sujetos a cambios sin previo aviso. La información de este documento está sujeta a errores, omisiones, modificaciones, venta previa o retiro del mercado. Imágenes meramente ilustrativas.





Valores y disponibilidad sujetos a cambios sin previo aviso. La información de este documento está sujeta a errores, omisiones, modificaciones, venta previa o retiro del mercado. Imágenes meramente ilustrativas.

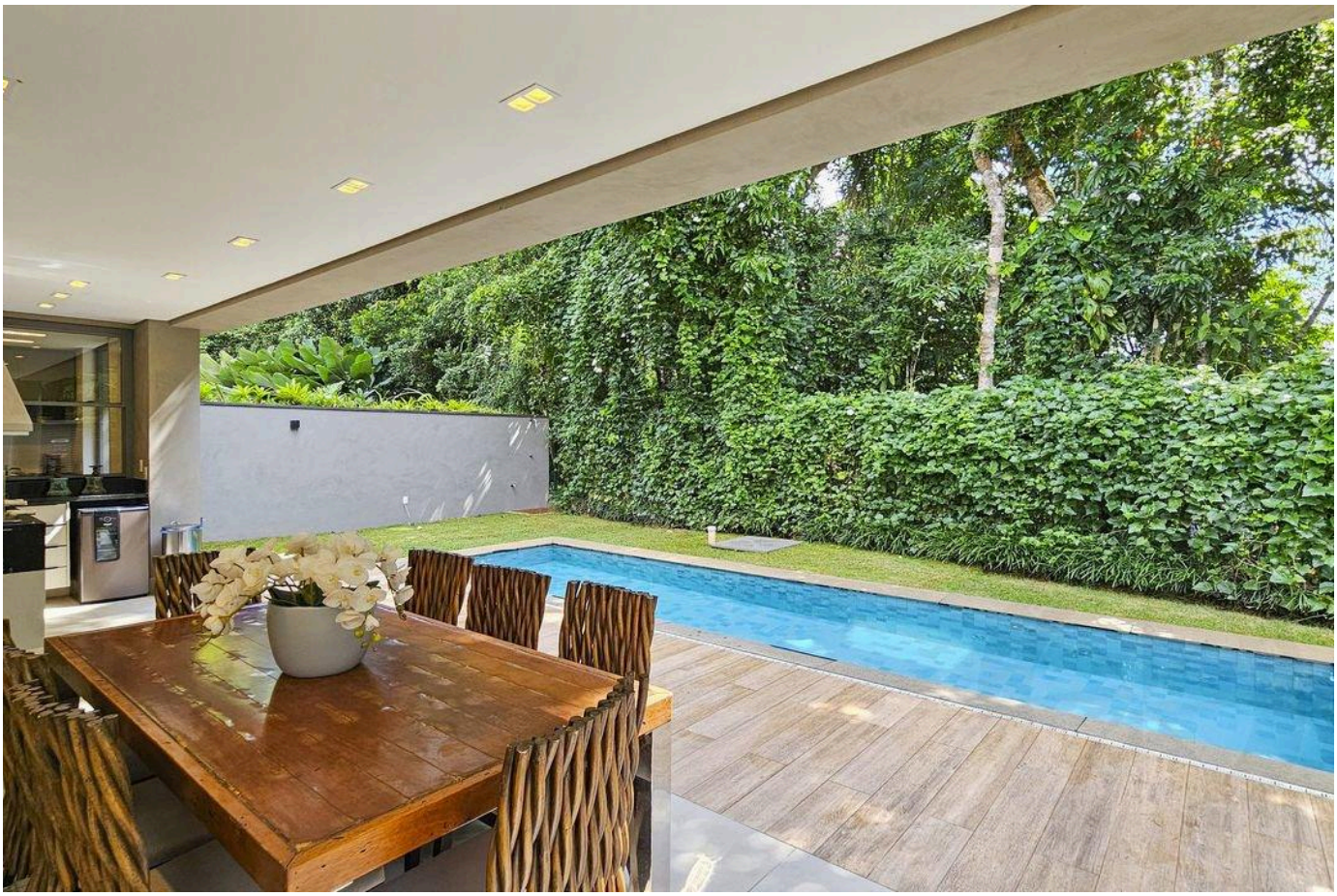



Valores y disponibilidad sujetos a cambios sin previo aviso. La información de este documento está sujeta a errores, omisiones, modificaciones, venta previa o retiro del mercado. Imágenes meramente ilustrativas.





Valores y disponibilidad sujetos a cambios sin previo aviso. La información de este documento está sujeta a errores, omisiones, modificaciones, venta previa o retiro del mercado. Imágenes meramente ilustrativas.



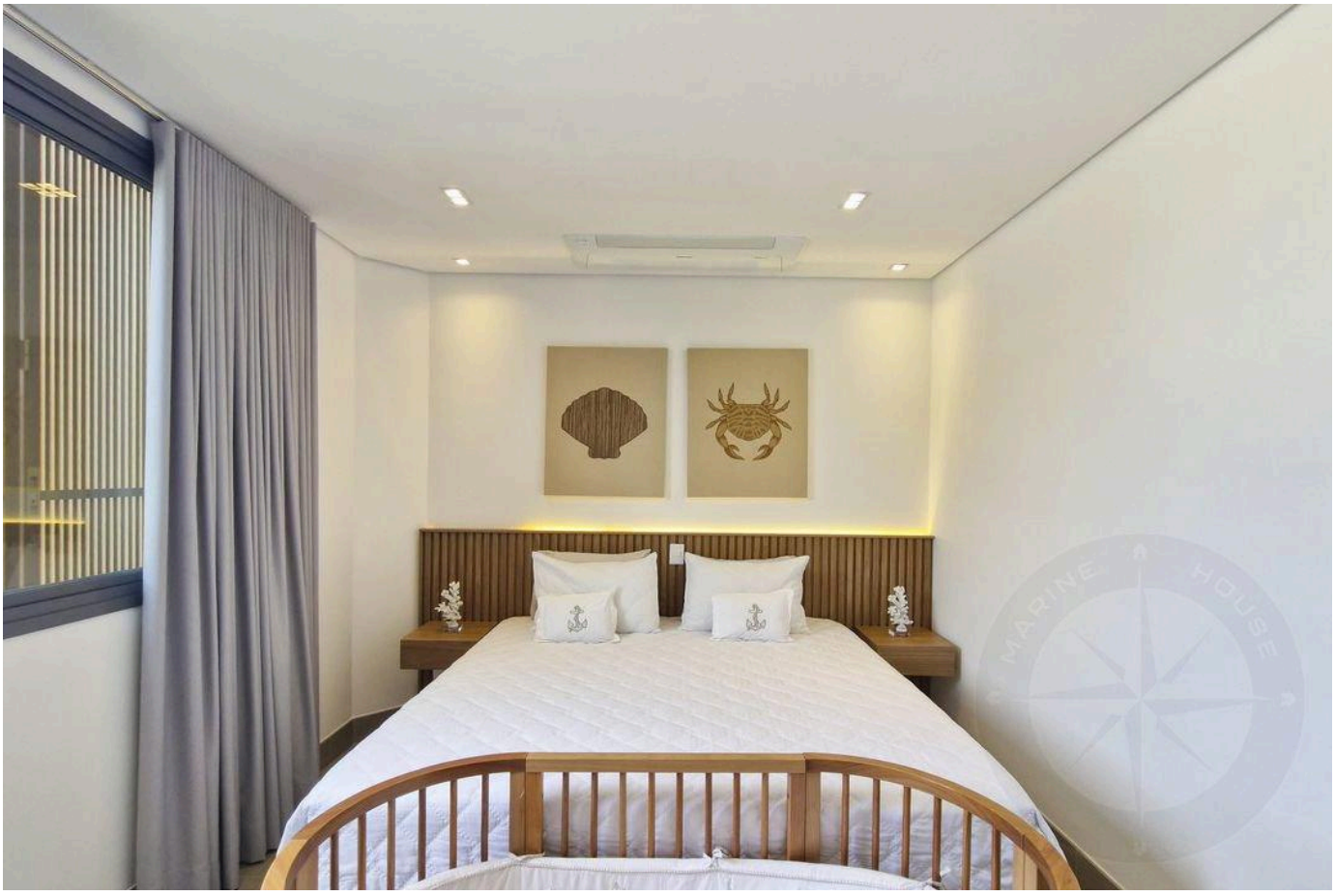

Valores y disponibilidad sujetos a cambios sin previo aviso. La información de este documento está sujeta a errores, omisiones, modificaciones, venta previa o retiro del mercado. Imágenes meramente ilustrativas.





Valores y disponibilidad sujetos a cambios sin previo aviso. La información de este documento está sujeta a errores, omisiones, modificaciones, venta previa o retiro del mercado. Imágenes meramente ilustrativas.

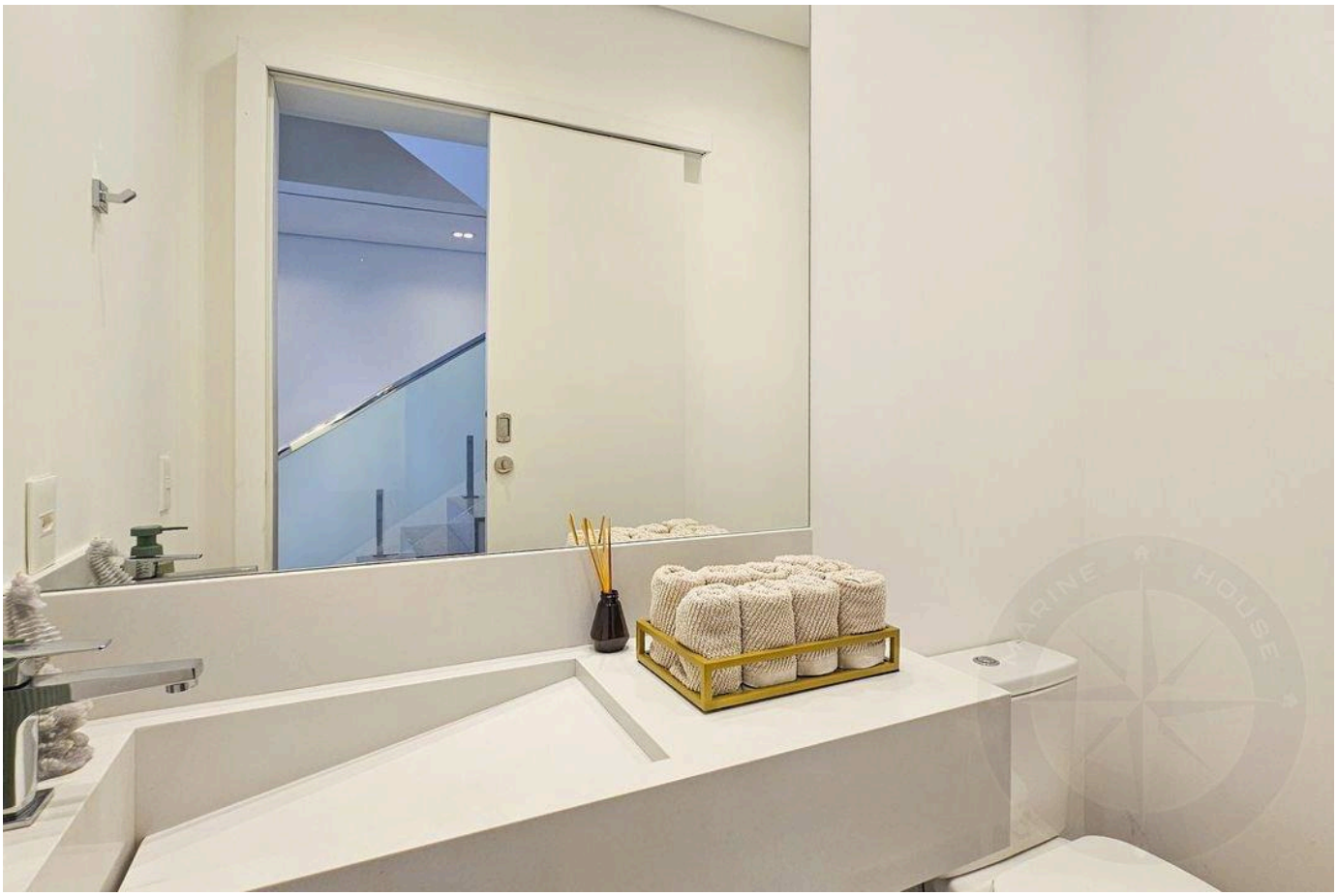

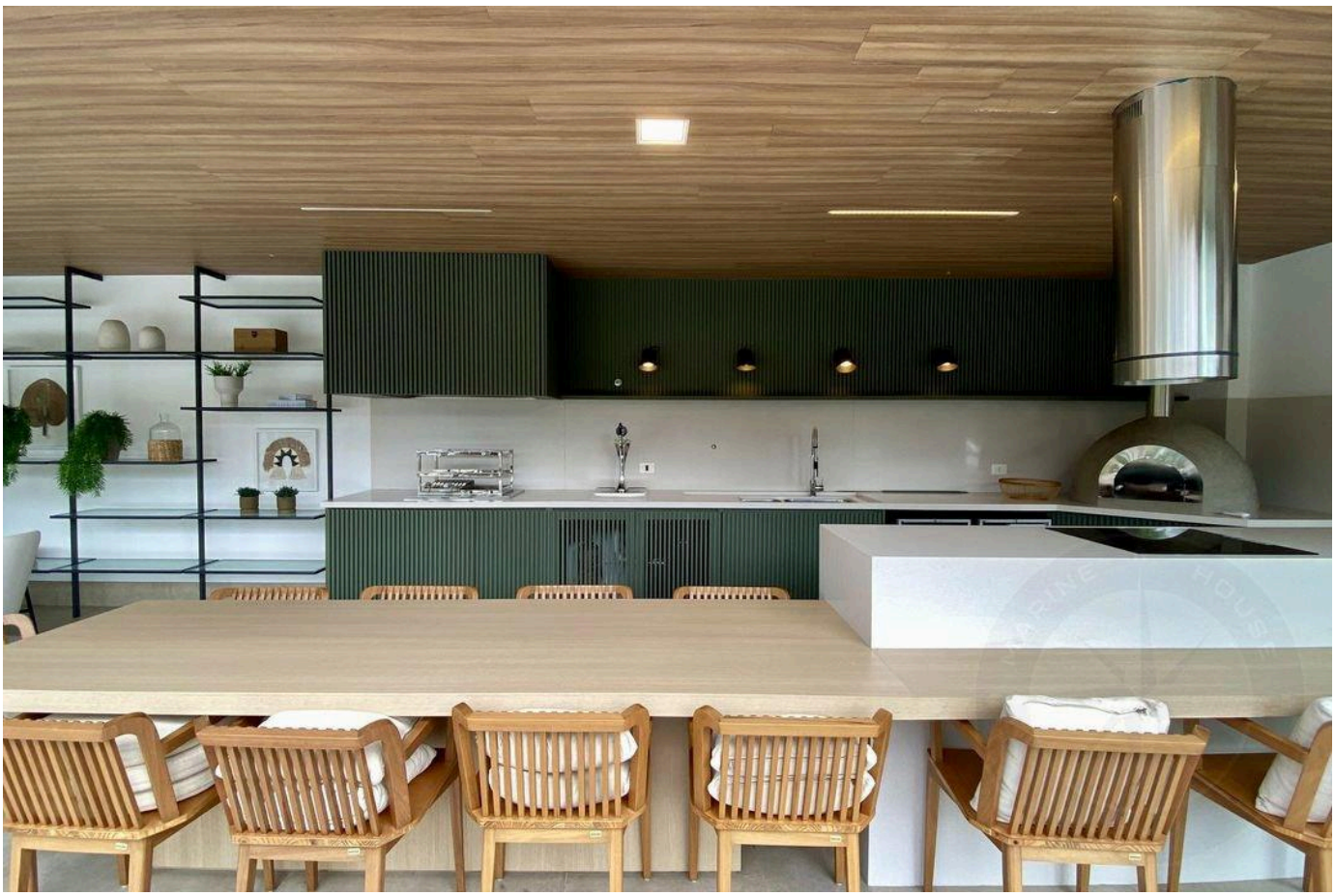

Valores y disponibilidad sujetos a cambios sin previo aviso. La información de este documento está sujeta a errores, omisiones, modificaciones, venta previa o retiro del mercado. Imágenes meramente ilustrativas.





Valores y disponibilidad sujetos a cambios sin previo aviso. La información de este documento está sujeta a errores, omisiones, modificaciones, venta previa o retiro del mercado. Imágenes meramente ilustrativas.

ALTO ESTÁNDAR EN RIVIERA DE SÃO LOURENÇO.

Alexandre Rodrigues

CRECI 44468-J

+55 (13) 99628-7514

VER TODAS LAS FOTOS →

MARINEHOUSE.COM.BR