فيلاجيو مع 4 أجنحة و 493 m² للبيع في Riviera de São Lourenço

RIVIERA DE SÃO LOURENÇO · BERTIOGA

R$ 9.900.000 (US$ 1,658,291)



المرجع	غرف النوم	أجنحة	مواقف	المساحة م²
ZY-5272	4	4	6	493

رسوم المجمع R$ 4.250 شهرياً ضريبة العقار (IPTU) R$ 1.917 سنوياً

الأسعار والتوفر قابلة للتغيير دون إشعار مسبق. المعلومات الواردة في هذا المستند قد تتضمن أخطاء أو سهواً، وهي عرضة للتعديل أو البيع المسبق أو السحب من السوق. الصور لأغراض توضيحية فقط.

فيلاجيو مع 4 أجنحة و 493 m² للبيع في Riviera de São Lourenço

منزل راقٍ يتضمن 4 غرف نوم، جميعها بحمام خاص، بمساحة إجمالية قدرها 493 م² وموقع استثنائي في مجتمع سكني عالي المستوى. تتميز العقارة بـ 4 مواقف سيارات (موقفين مغطيين واثنين مكشوفين)، مسبح خاص، منطقة طعام فاخرة مع شواية مدمجة في الشرفة، حدائق منسقة، غرفة خدمة، ودش بتدفئة غازية. المنزل مفروش بتشطيبات راقية مع تكييف هواء في جميع غرف النوم والمناطق المعيشية، وهو جزء من مشروع تطويري مرموق يوفر مرافق متميزة تشمل صالة رياضية مجهزة، ملعب تنس، ملعب أطفال، منطقة ألعاب، ومنطقة طعام مشتركة.

يقع العقار في Riviera de São Lourenço بمدينة Bertioga، ويستفيد من بنية تحتية كاملة وقرب من الشواطئ الجميلة ومستوى الجودة العالي للحياة الذي يميز المنطقة. يجمع المجتمع السكني بين الأمان والراحة، ليصبح أحد أكثر الوجهات الساحلية المطلوبة لمن يسعى للراحة والهدوء على ساحل سان باولو.

مميزات الوحدة

- تكييف – غرف النوم
- تكييف – غرفة المعيشة
- منطقة خضراء
- شواية غورميه على الشرفة
- سخان مياه بالغاز
- منطقة غورميه
- دورة مياه للضيوف
- مفروش بتشطيبات راقية
- مسبح داخل الوحدة
- غرفة خدمة

مميزات المجمّع

- صالة رياضية مجهزة
- غرفة العاب أطفال
- ملعب أطفال
- ملعب تنس



الأسعار والتوفر قابلة للتغيير دون إشعار مسبق. المعلومات الواردة في هذا المستند قد تتضمن أخطاء أو سهواً، وهي عرضة للتعديل أو البيع المسبق أو السحب من السوق. الصور لأغراض توضيحية فقط.





الأسعار والتوفر قابلة للتغيير دون إشعار مسبق. المعلومات الواردة في هذا المستند قد تتضمن أخطاء أو سهواً، وهي عرضة للتعديل أو البيع المسبق أو السحب من السوق. الصور لأغراض توضيحية فقط.

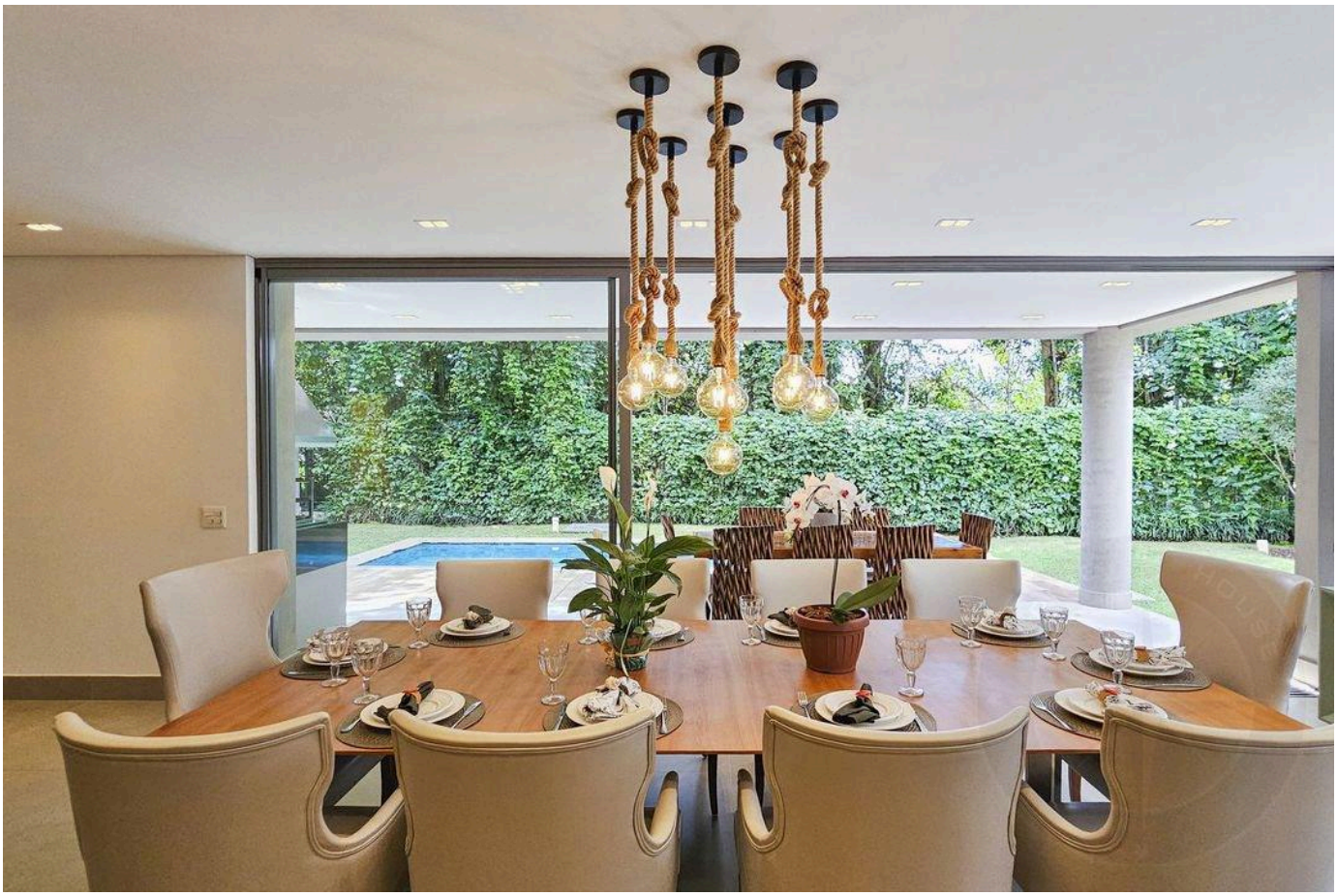



الأسعار والتوفر قابلة للتغيير دون إشعار مسبق. المعلومات الواردة في هذا المستند قد تتضمن أخطاء أو سهواً، وهي عرضة للتعديل أو البيع المسبق أو السحب من السوق. الصور لأغراض توضيحية فقط.





الأسعار والتوفر قابلة للتغيير دون إشعار مسبق. المعلومات الواردة في هذا المستند قد تتضمن أخطاء أو سهواً، وهي عرضة للتعديل أو البيع المسبق أو السحب من السوق. الصور لأغراض توضيحية فقط.

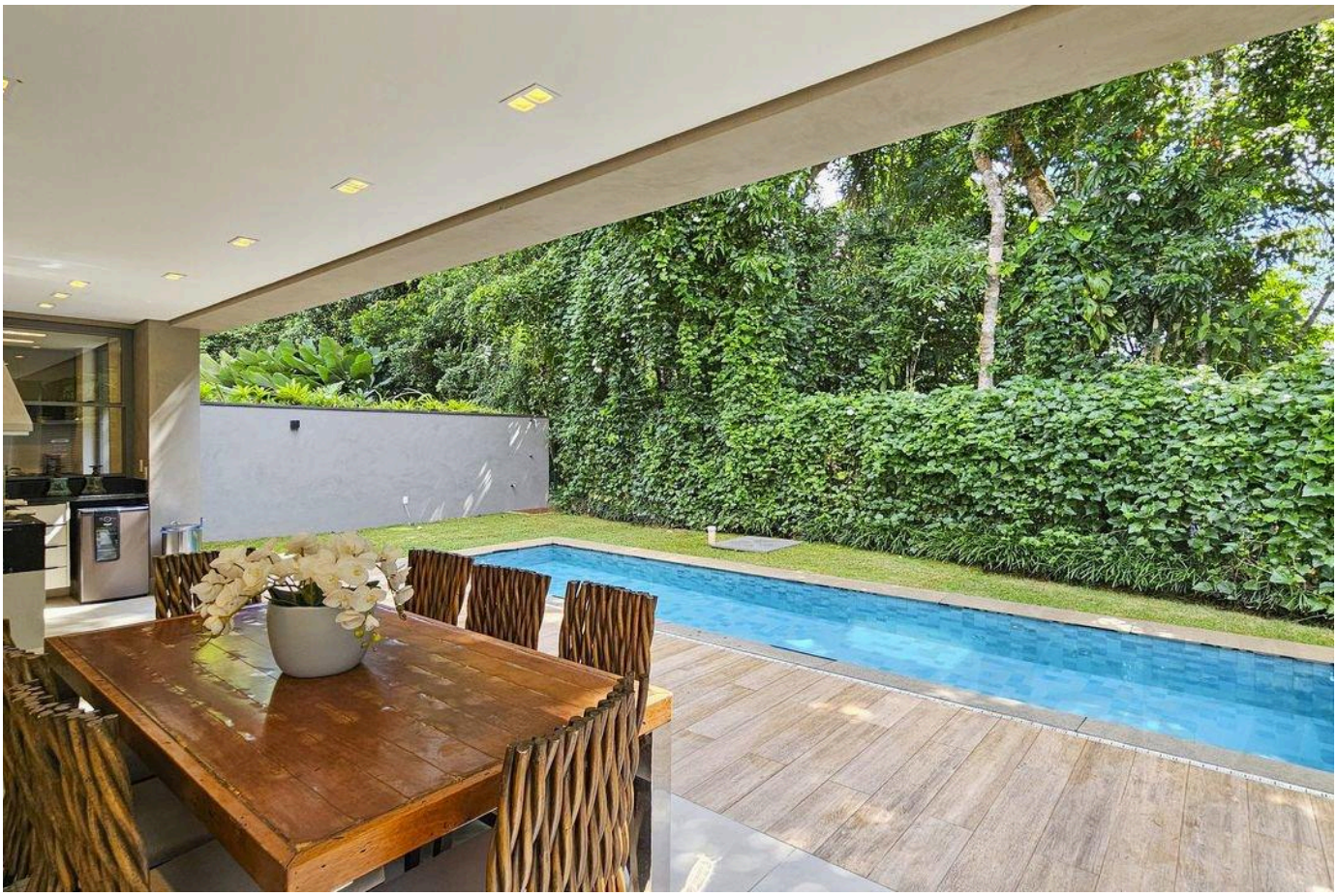



الأسعار والتوفر قابلة للتغيير دون إشعار مسبق. المعلومات الواردة في هذا المستند قد تتضمن أخطاء أو سهواً، وهي عرضة للتعديل أو البيع المسبق أو السحب من السوق. الصور لأغراض توضيحية فقط.





الأسعار والتوفر قابلة للتغيير دون إشعار مسبق. المعلومات الواردة في هذا المستند قد تتضمن أخطاء أو سهواً، وهي عرضة للتعديل أو البيع المسبق أو السحب من السوق. الصور لأغراض توضيحية فقط.



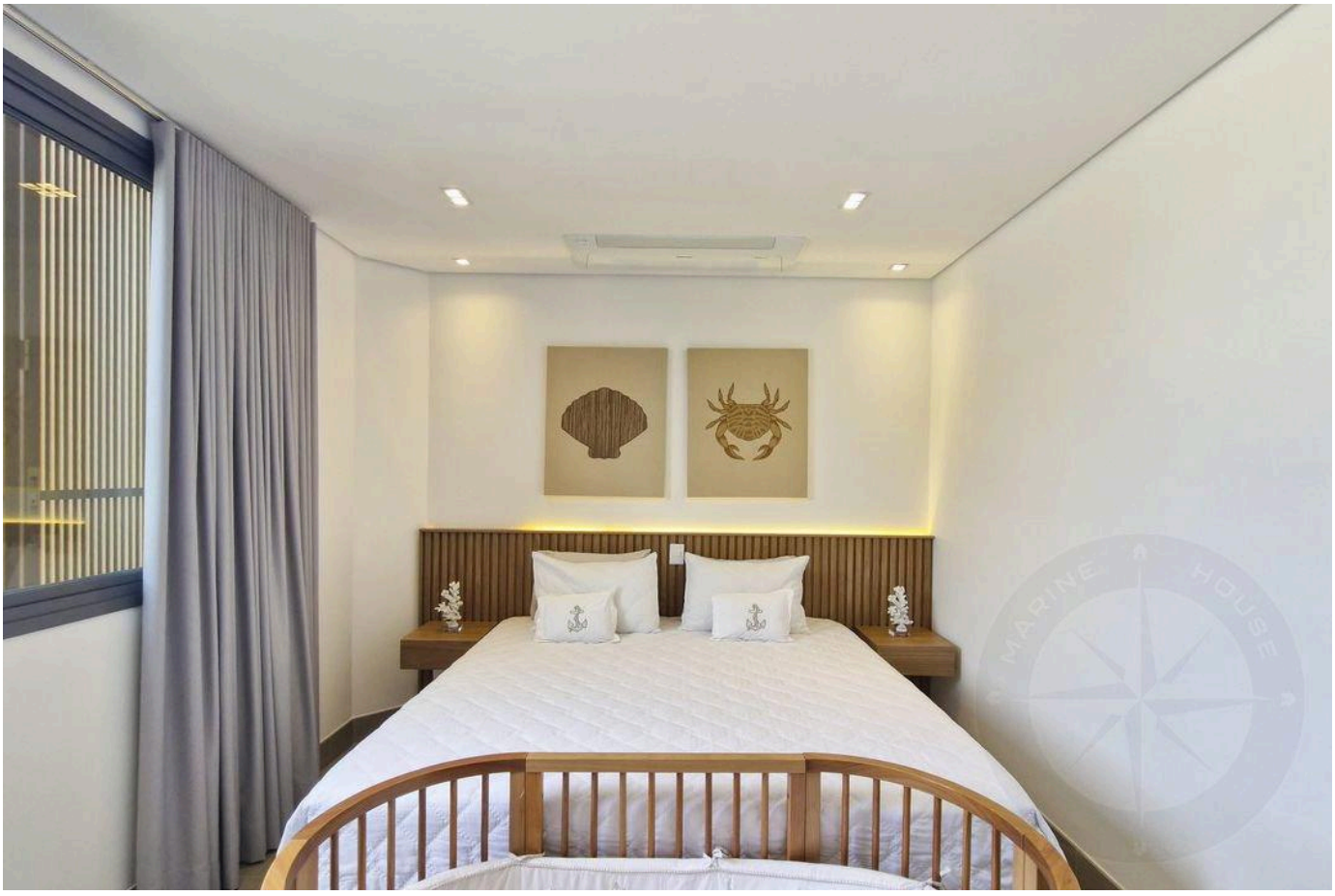

الأسعار والتوفر قابلة للتغيير دون إشعار مسبق. المعلومات الواردة في هذا المستند قد تتضمن أخطاء أو سهواً، وهي عرضة للتعديل أو البيع المسبق أو السحب من السوق. الصور لأغراض توضيحية فقط.





الأسعار والتوفر قابلة للتغيير دون إشعار مسبق. المعلومات الواردة في هذا المستند قد تتضمن أخطاء أو سهواً، وهي عرضة للتعديل أو البيع المسبق أو السحب من السوق. الصور لأغراض توضيحية فقط.

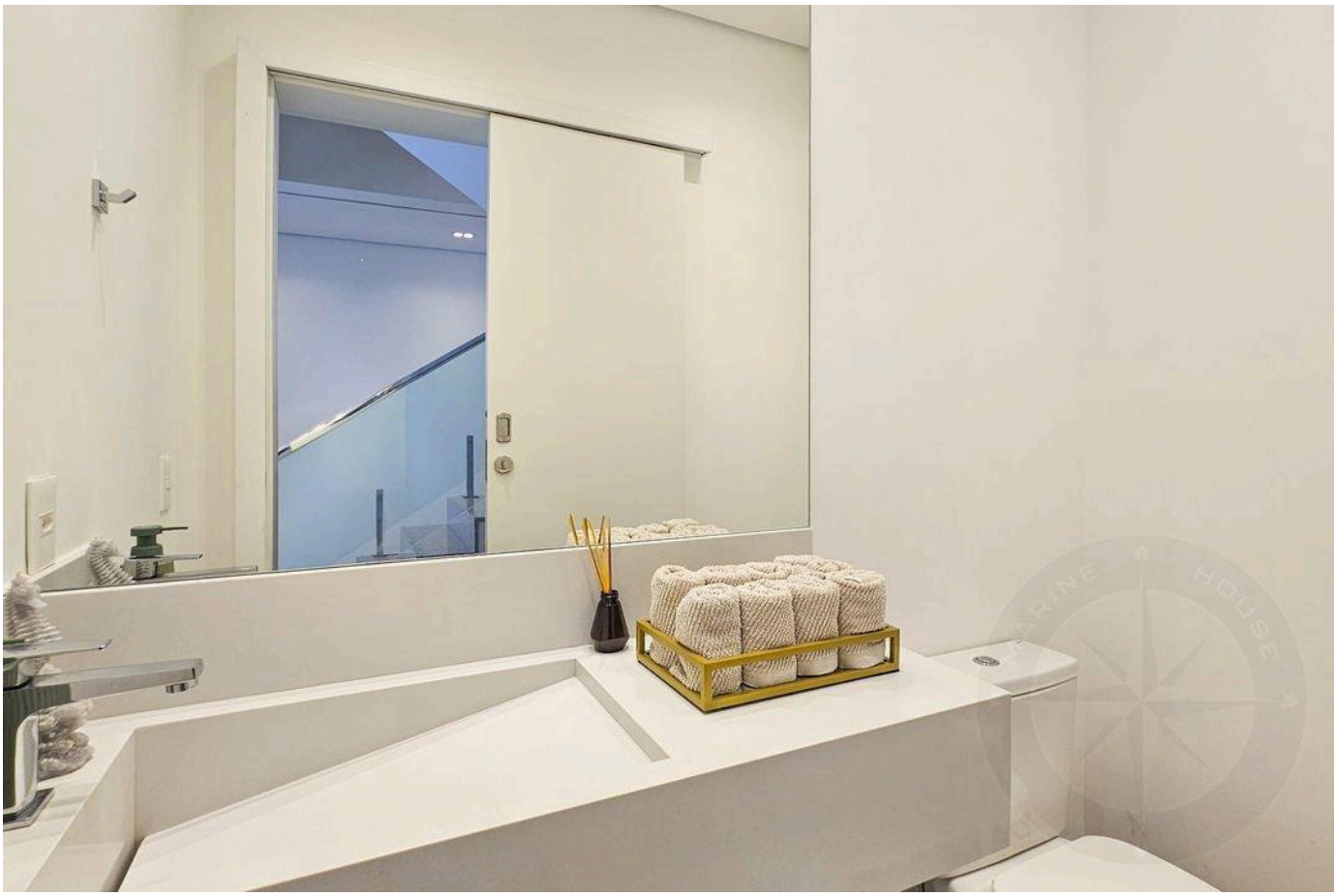

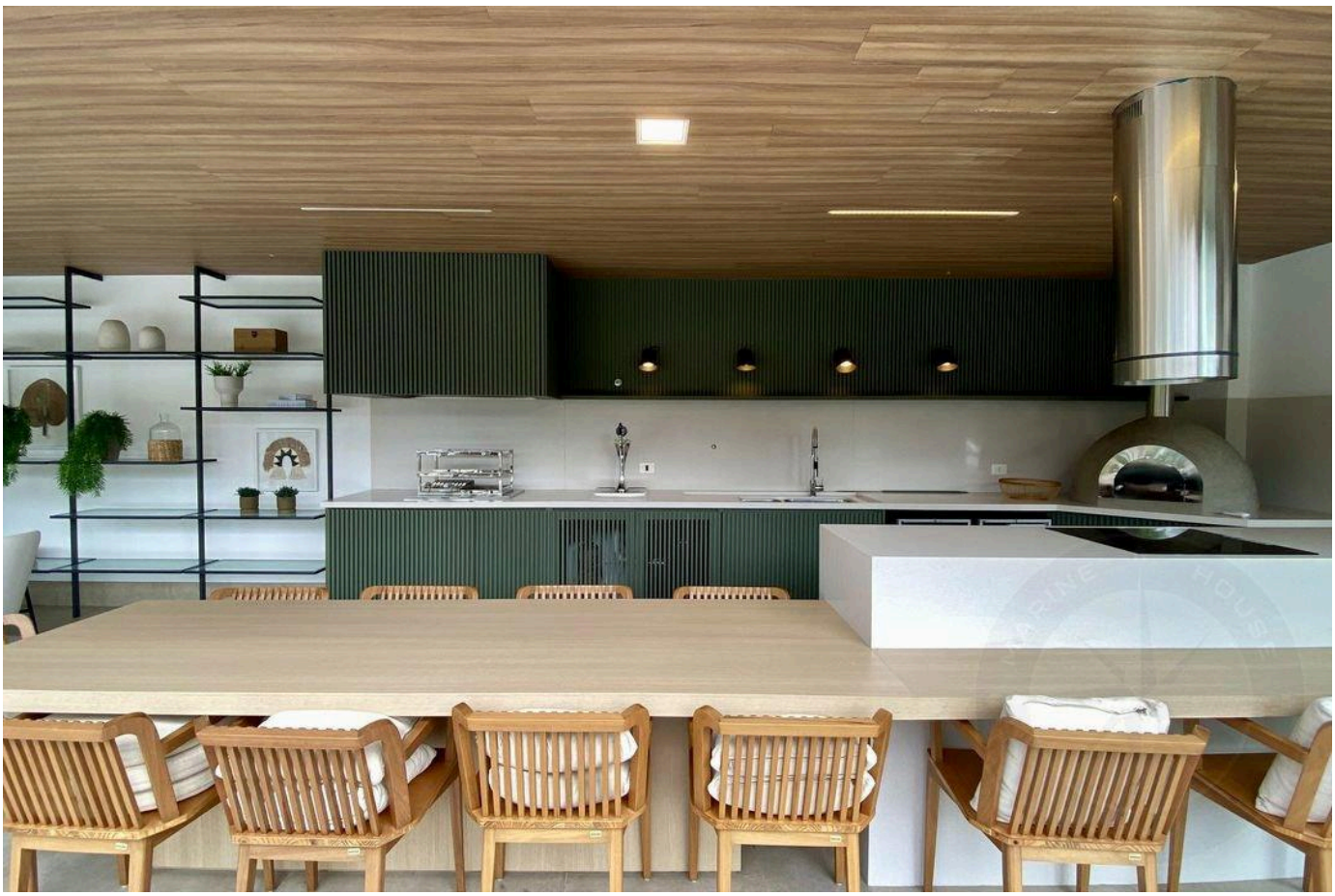

الأسعار والتوفر قابلة للتغيير دون إشعار مسبق. المعلومات الواردة في هذا المستند قد تتضمن أخطاء أو سهواً، وهي عرضة للتعديل أو البيع المسبق أو السحب من السوق. الصور لأغراض توضيحية فقط.





الأسعار والتوفر قابلة للتغيير دون إشعار مسبق. المعلومات الواردة في هذا المستند قد تتضمن أخطاء أو سهواً، وهي عرضة للتعديل أو البيع المسبق أو السحب من السوق. الصور لأغراض توضيحية فقط.

أرقى العقارات في ريفييرا دي ساو لورينسو.

Alexandre Rodrigues

CRECI 44468-J

+55 (13) 99628-7514

عرض جميع الصور ←