APARTAMENTO CON 4 DORMITORIOS, DE LOS CUALES 3 EN SUITE, Y 163 M² EN VENTA EN RIVIERA DE SÃO LOURENÇO

RIVIERA DE SÃO LOURENÇO · BERTIOGA

R$ 5.700.000 (US$ 954.774)



REF	DORMITORIOS	SUITES	PLAZAS	SUPERFICIE M²
ZY-5258	4	3	2	163

Cuota de condominio R$ 3.162/mes

Valores y disponibilidad sujetos a cambios sin previo aviso. La información de este documento está sujeta a errores, omisiones, modificaciones, venta previa o retiro del mercado. Imágenes meramente ilustrativas.

APARTAMENTO CON 4 DORMITORIOS, DE LOS CUALES 3 EN SUITE, Y 163 M² EN VENTA EN RIVIERA DE SÃO LOURENÇO

Apartamento de alto nivel distribuido en 163 m² de superficie útil, con 4 dormitorios, 3 de ellos en suite. La propiedad cuenta con 2 plazas de garaje cubiertas, baño de visitas y excelentes terminaciones. El edificio de alto nivel ofrece infraestructura completa con piscina para adultos, piscina infantil, sauna húmeda, gimnasio equipado, parrilla en las áreas comunes, salón de eventos, sala de juegos para adultos, ludoteca y parque infantil, garantizando excelente calidad de vida a los residentes.

Ubicado en Riviera de São Lourenço, en Bertioga, el apartamento se encuentra en un condominio reconocido por su elevado estándar constructivo y por la diversidad de amenidades. La región ofrece infraestructura completa, proximidad a hermosas playas y uno de los espacios residenciales más valorados de la costa paulista, proporcionando confort y entretenimiento para toda la familia.

CARACTERÍSTICAS DE LA UNIDAD

- Lavabo / Aseo

CARACTERÍSTICAS DEL CONDOMINIO

- Gimnasio equipado
- Sala de juegos
- Parrilla en áreas comunes
- Piscina para adultos
- Piscina infantil
- Área de juegos
- Salón de eventos
- Sala de juegos para adultos
- Sauna de vapor



Valores y disponibilidad sujetos a cambios sin previo aviso. La información de este documento está sujeta a errores, omisiones, modificaciones, venta previa o retiro del mercado. Imágenes meramente ilustrativas.

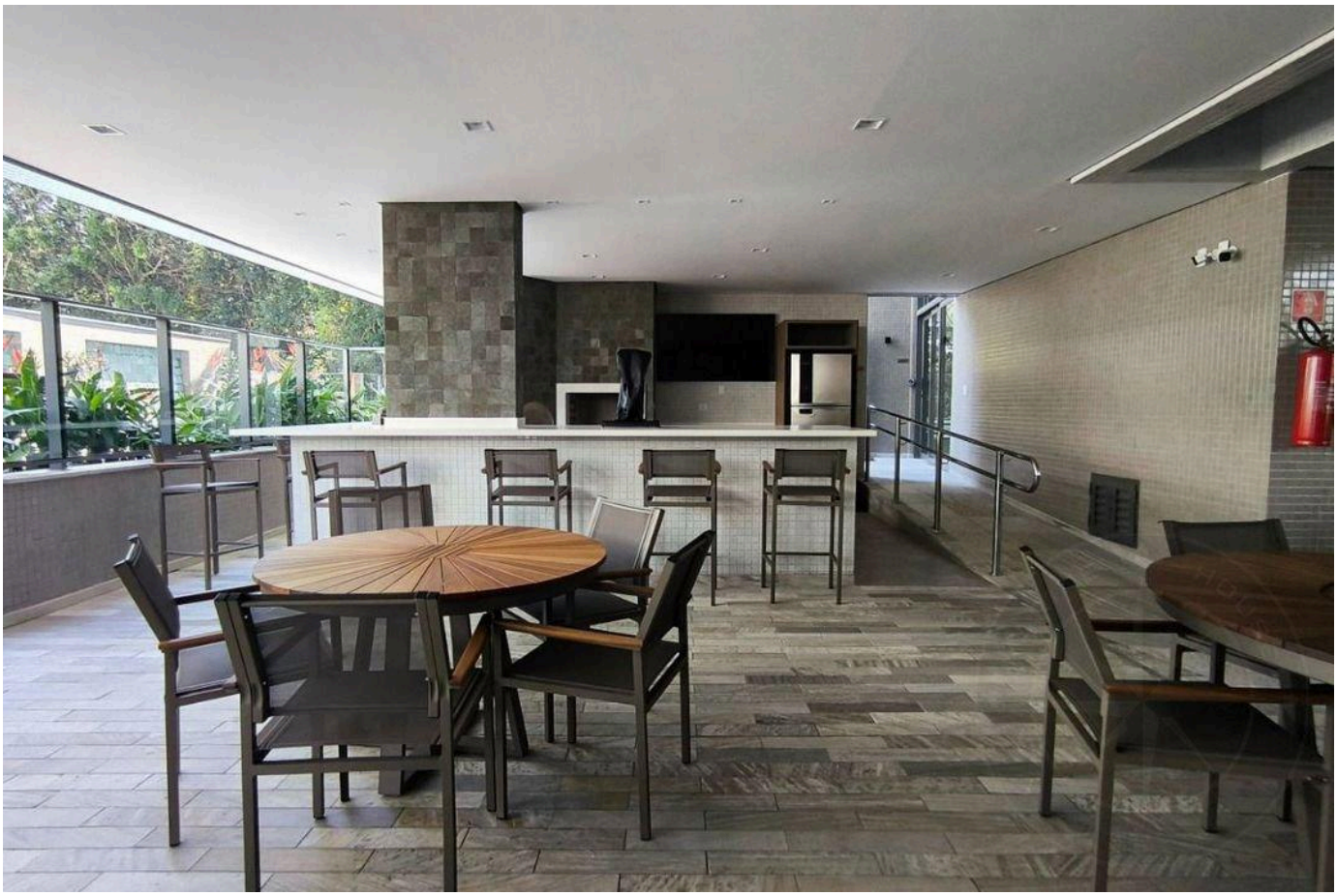



Valores y disponibilidad sujetos a cambios sin previo aviso. La información de este documento está sujeta a errores, omisiones, modificaciones, venta previa o retiro del mercado. Imágenes meramente ilustrativas.

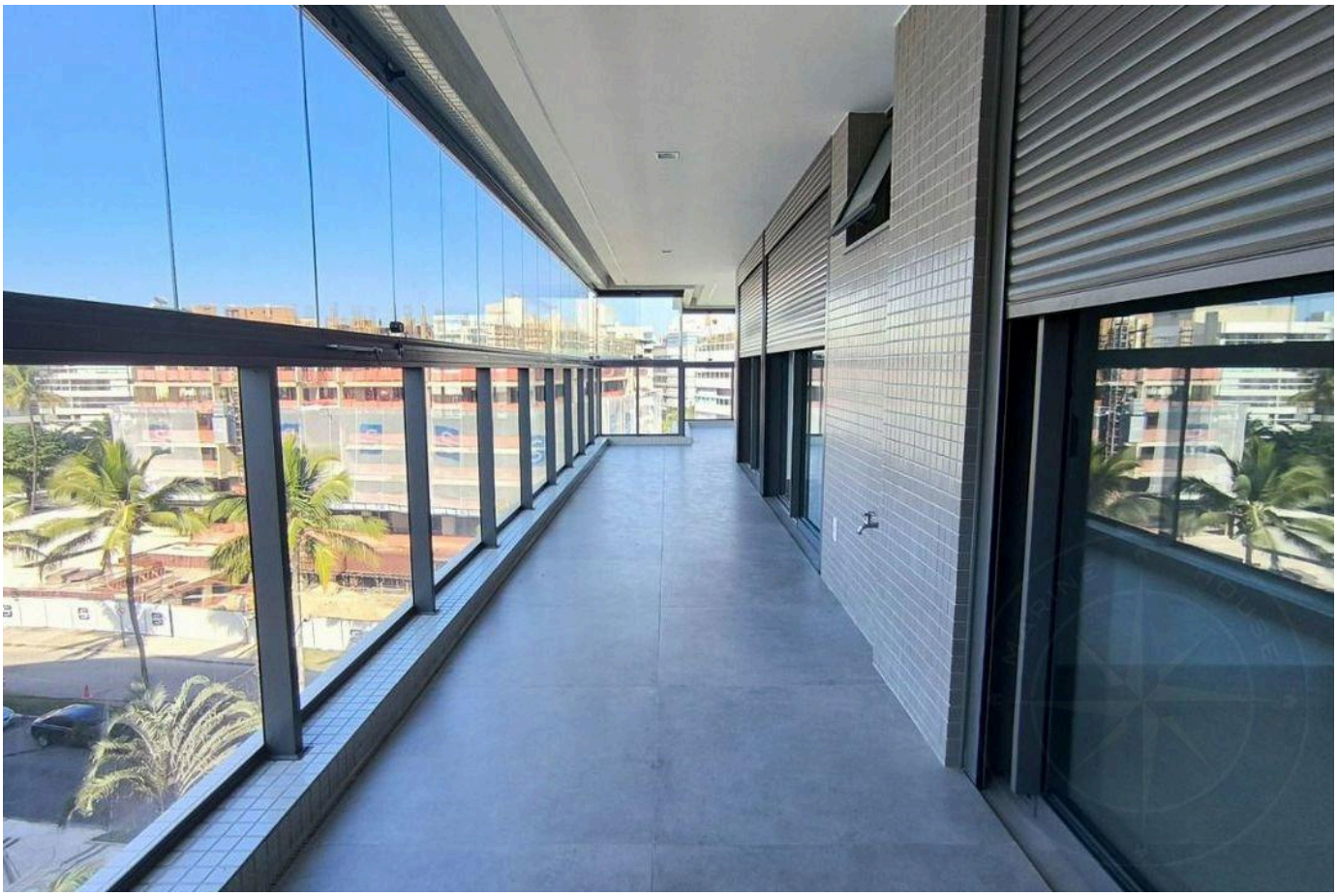



Valores y disponibilidad sujetos a cambios sin previo aviso. La información de este documento está sujeta a errores, omisiones, modificaciones, venta previa o retiro del mercado. Imágenes meramente ilustrativas.

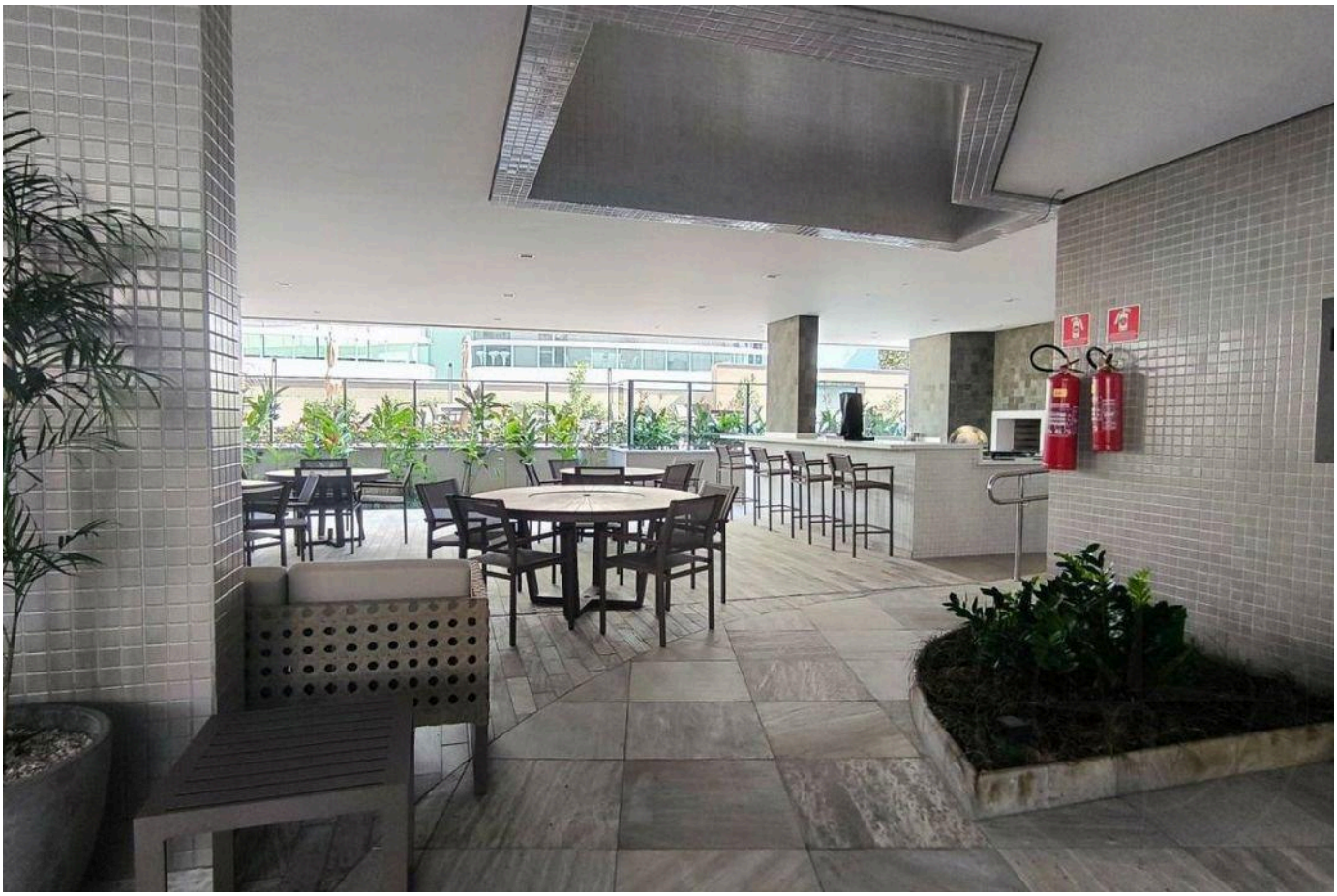



Valores y disponibilidad sujetos a cambios sin previo aviso. La información de este documento está sujeta a errores, omisiones, modificaciones, venta previa o retiro del mercado. Imágenes meramente ilustrativas.



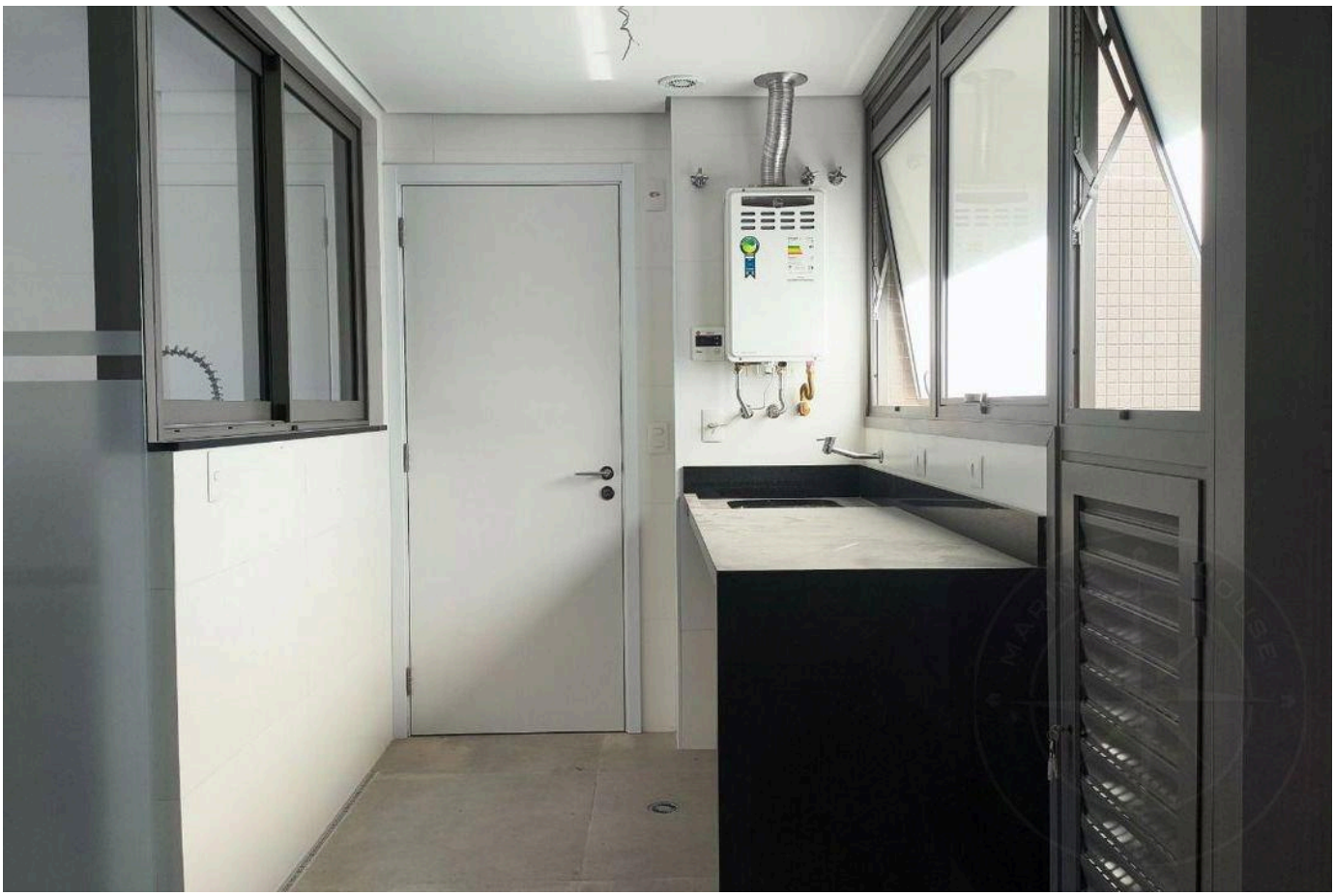

Valores y disponibilidad sujetos a cambios sin previo aviso. La información de este documento está sujeta a errores, omisiones, modificaciones, venta previa o retiro del mercado. Imágenes meramente ilustrativas.





Valores y disponibilidad sujetos a cambios sin previo aviso. La información de este documento está sujeta a errores, omisiones, modificaciones, venta previa o retiro del mercado. Imágenes meramente ilustrativas.





Valores y disponibilidad sujetos a cambios sin previo aviso. La información de este documento está sujeta a errores, omisiones, modificaciones, venta previa o retiro del mercado. Imágenes meramente ilustrativas.





Valores y disponibilidad sujetos a cambios sin previo aviso. La información de este documento está sujeta a errores, omisiones, modificaciones, venta previa o retiro del mercado. Imágenes meramente ilustrativas.



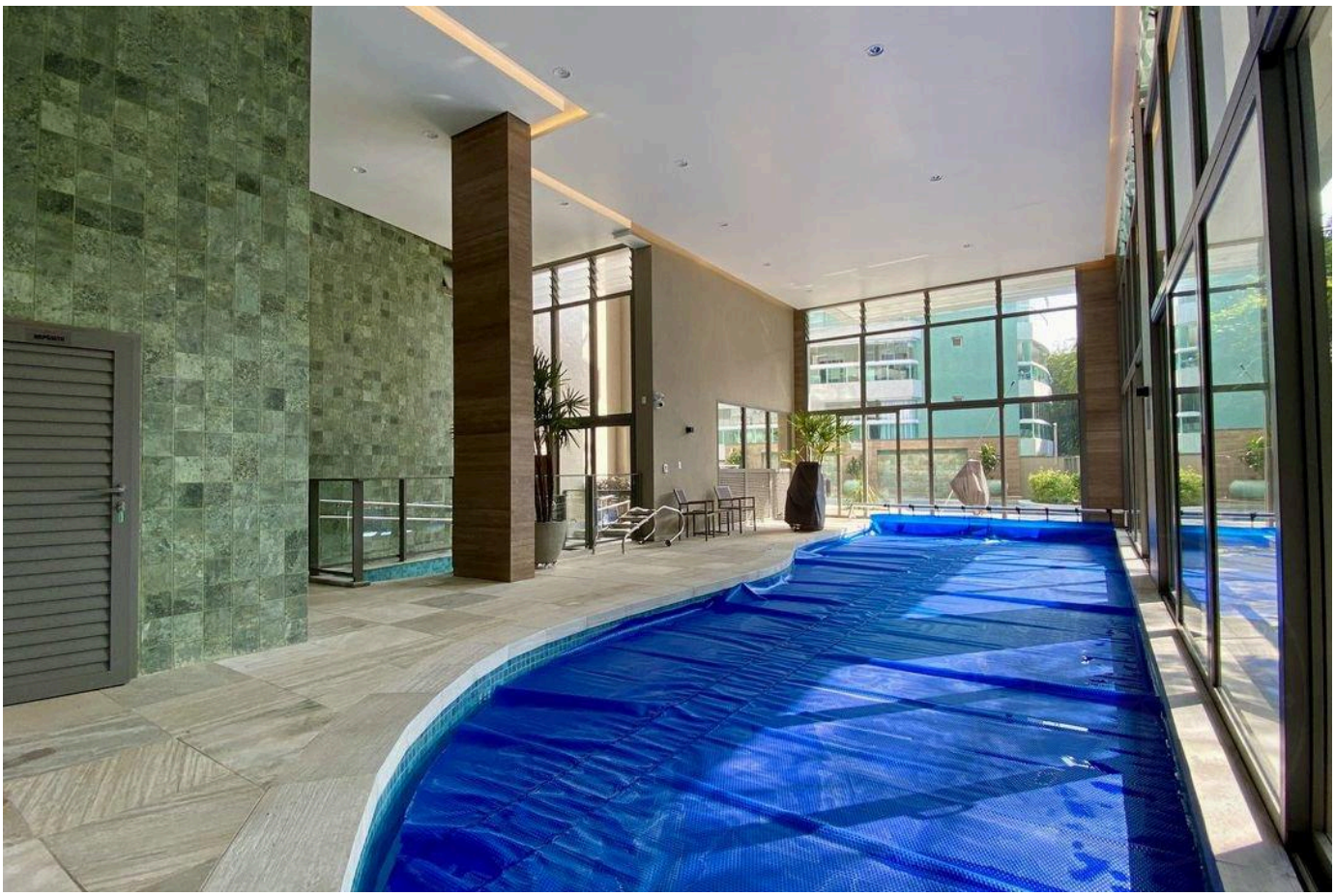

Valores y disponibilidad sujetos a cambios sin previo aviso. La información de este documento está sujeta a errores, omisiones, modificaciones, venta previa o retiro del mercado. Imágenes meramente ilustrativas.



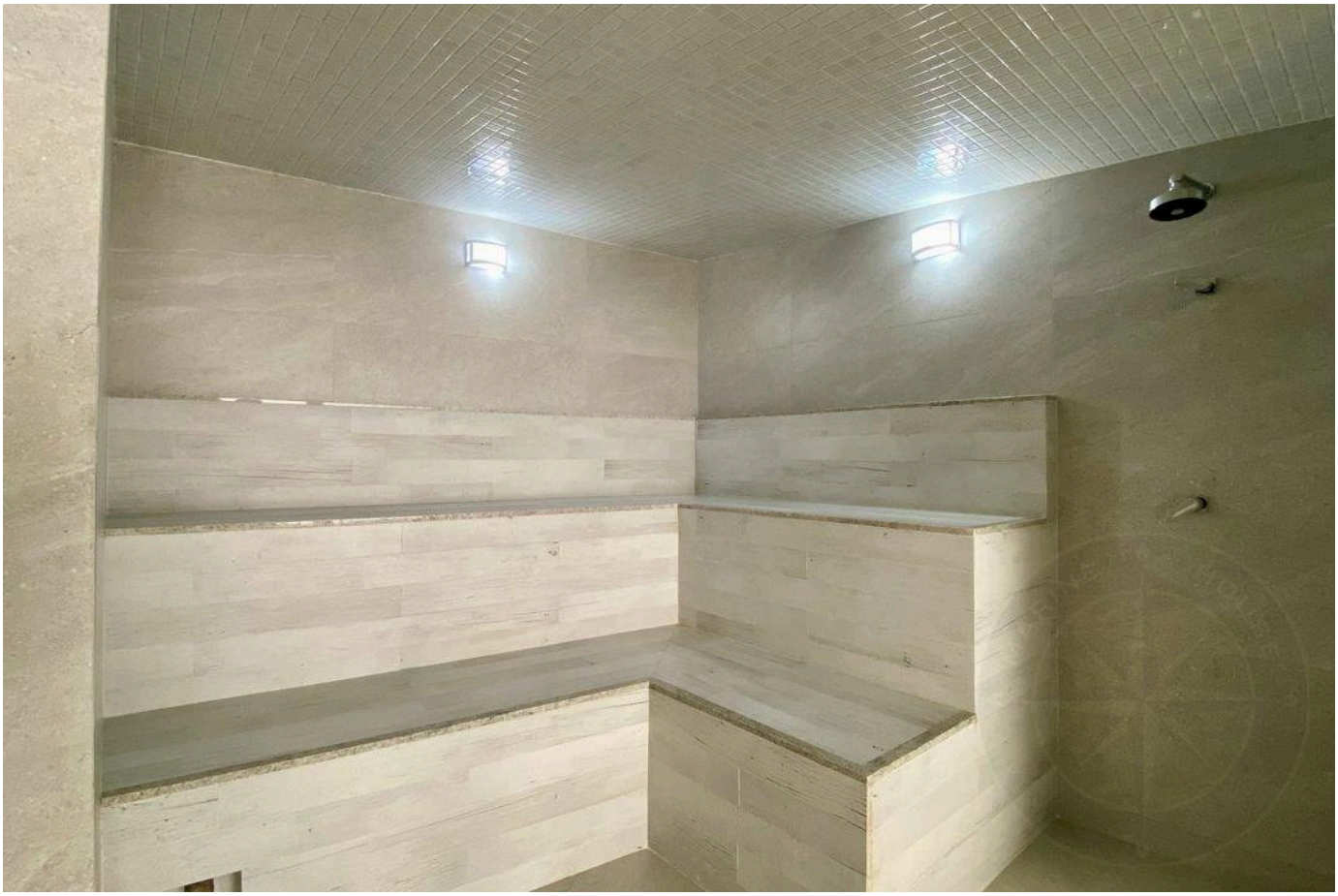

Valores y disponibilidad sujetos a cambios sin previo aviso. La información de este documento está sujeta a errores, omisiones, modificaciones, venta previa o retiro del mercado. Imágenes meramente ilustrativas.

ALTO ESTÁNDAR EN RIVIERA DE SÃO LOURENÇO.

Alexandre Rodrigues

CRECI 44468-J

+55 (13) 99628-7514

VER TODAS LAS FOTOS →

MARINEHOUSE.COM.BR