APARTAMENTO CON 4 DORMITORIOS, DE LOS CUALES 3 EN SUITE, Y 163 M² EN VENTA EN RIVIERA DE SÃO LOURENÇO

RIVIERA DE SÃO LOURENÇO · BERTIOGA

R$ 5.200.000 (US$ 871.022)

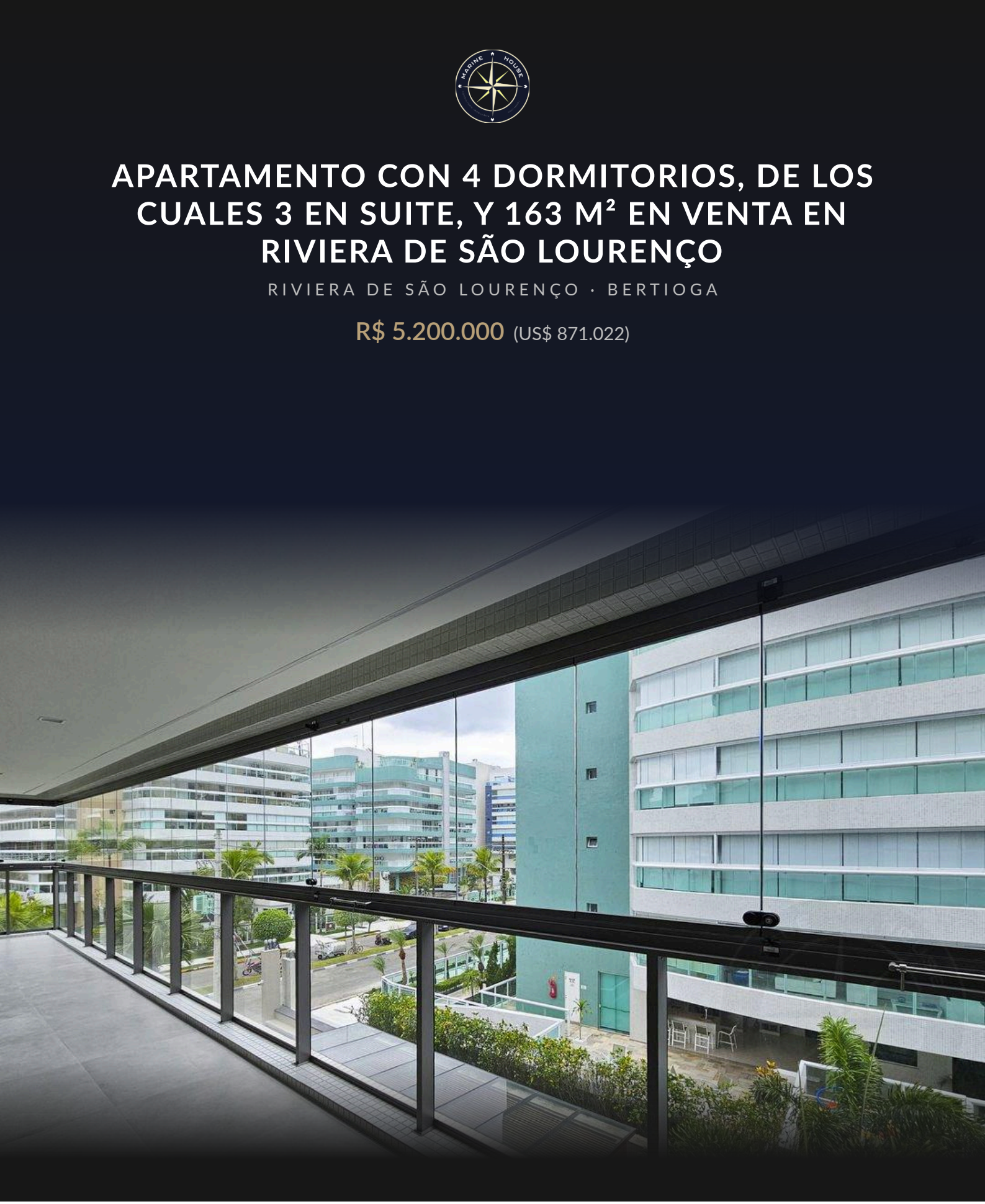

REF	DORMITORIOS	SUITES	PLAZAS	SUPERFICIE M²
ZY-5257	4	3	2	163

Cuota de condominio R$ 3.200/mes Impuesto predial (IPTU) R$ 700/año

Valores y disponibilidad sujetos a cambios sin previo aviso. La información de este documento está sujeta a errores, omisiones, modificaciones, venta previa o retiro del mercado. Imágenes meramente ilustrativas.

APARTAMENTO CON 4 DORMITORIOS, DE LOS CUALES 3 EN SUITE, Y 163 M² EN VENTA EN RIVIERA DE SÃO LOURENÇO

Apartamento de 4 dormitorios, 3 de ellos en suite, distribuido en 163,43 m² de superficie útil. La unidad cuenta con 2 plazas de garaje cubiertas, baño de visitas y acceso completo a las instalaciones recreativas del edificio, que incluye piscinas para adultos y niños, sauna húmeda, gimnasio equipado, parrilla en las áreas comunes, salón de eventos, sala de juegos para adultos, ludoteca y parque infantil.

Ubicado en un edificio de alto nivel en Riviera de São Lourenço, Bertioga, el inmueble proporciona infraestructura completa, proximidad a hermosas playas y alto nivel de calidad de vida. El edificio es reconocido por su calidad constructiva y diversidad de áreas comunes, ofreciendo a los residentes un ambiente familiar y seguro para todas las edades.

CARACTERÍSTICAS DE LA UNIDAD

- Lavabo / Aseo

CARACTERÍSTICAS DEL CONDOMINIO

- Gimnasio equipado
- Sala de juegos
- Parrilla en áreas comunes
- Piscina para adultos
- Piscina infantil
- Área de juegos
- Salón de eventos
- Sala de juegos para adultos
- Sauna de vapor



Valores y disponibilidad sujetos a cambios sin previo aviso. La información de este documento está sujeta a errores, omisiones, modificaciones, venta previa o retiro del mercado. Imágenes meramente ilustrativas.





Valores y disponibilidad sujetos a cambios sin previo aviso. La información de este documento está sujeta a errores, omisiones, modificaciones, venta previa o retiro del mercado. Imágenes meramente ilustrativas.





Valores y disponibilidad sujetos a cambios sin previo aviso. La información de este documento está sujeta a errores, omisiones, modificaciones, venta previa o retiro del mercado. Imágenes meramente ilustrativas.





Valores y disponibilidad sujetos a cambios sin previo aviso. La información de este documento está sujeta a errores, omisiones, modificaciones, venta previa o retiro del mercado. Imágenes meramente ilustrativas.



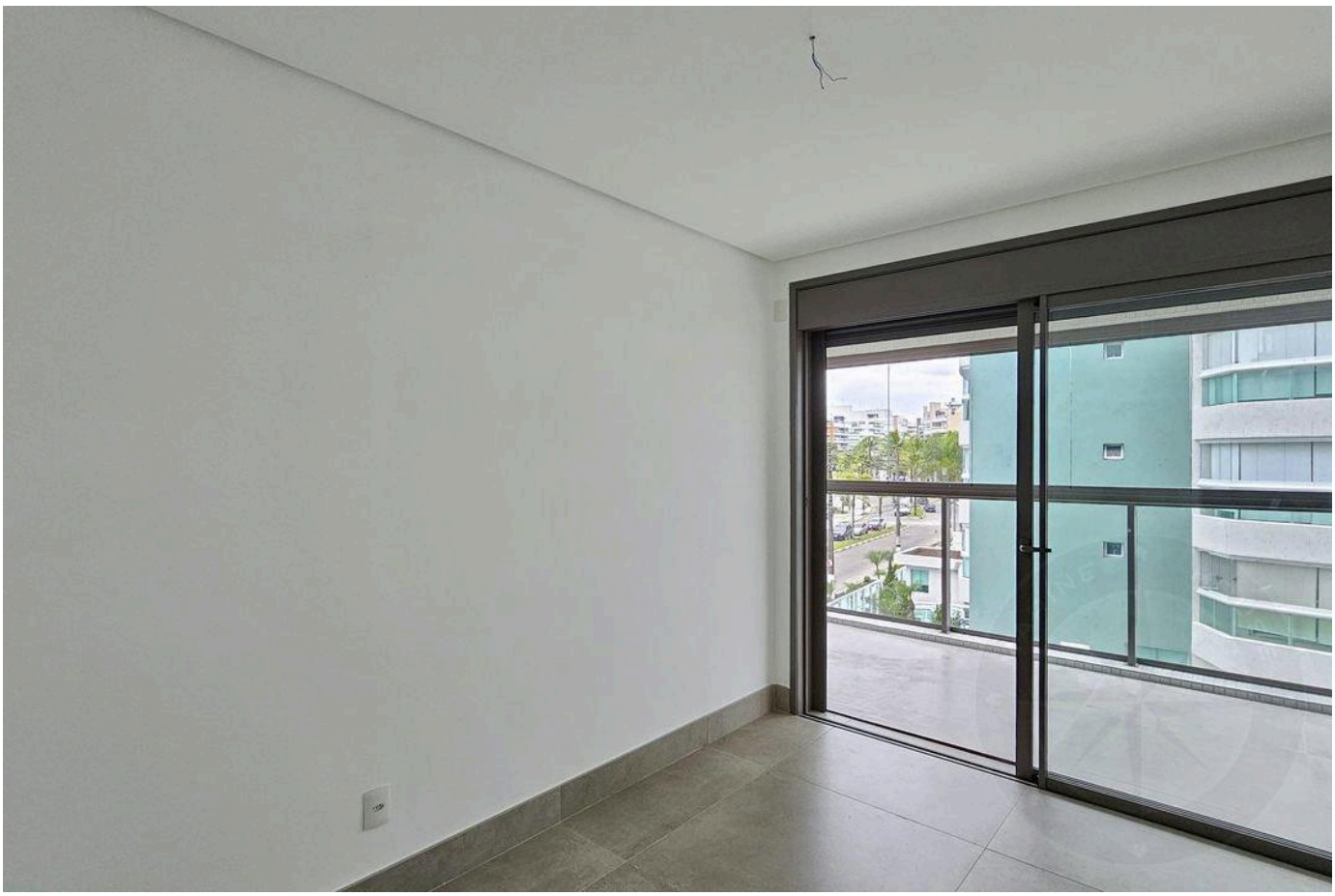

Valores y disponibilidad sujetos a cambios sin previo aviso. La información de este documento está sujeta a errores, omisiones, modificaciones, venta previa o retiro del mercado. Imágenes meramente ilustrativas.



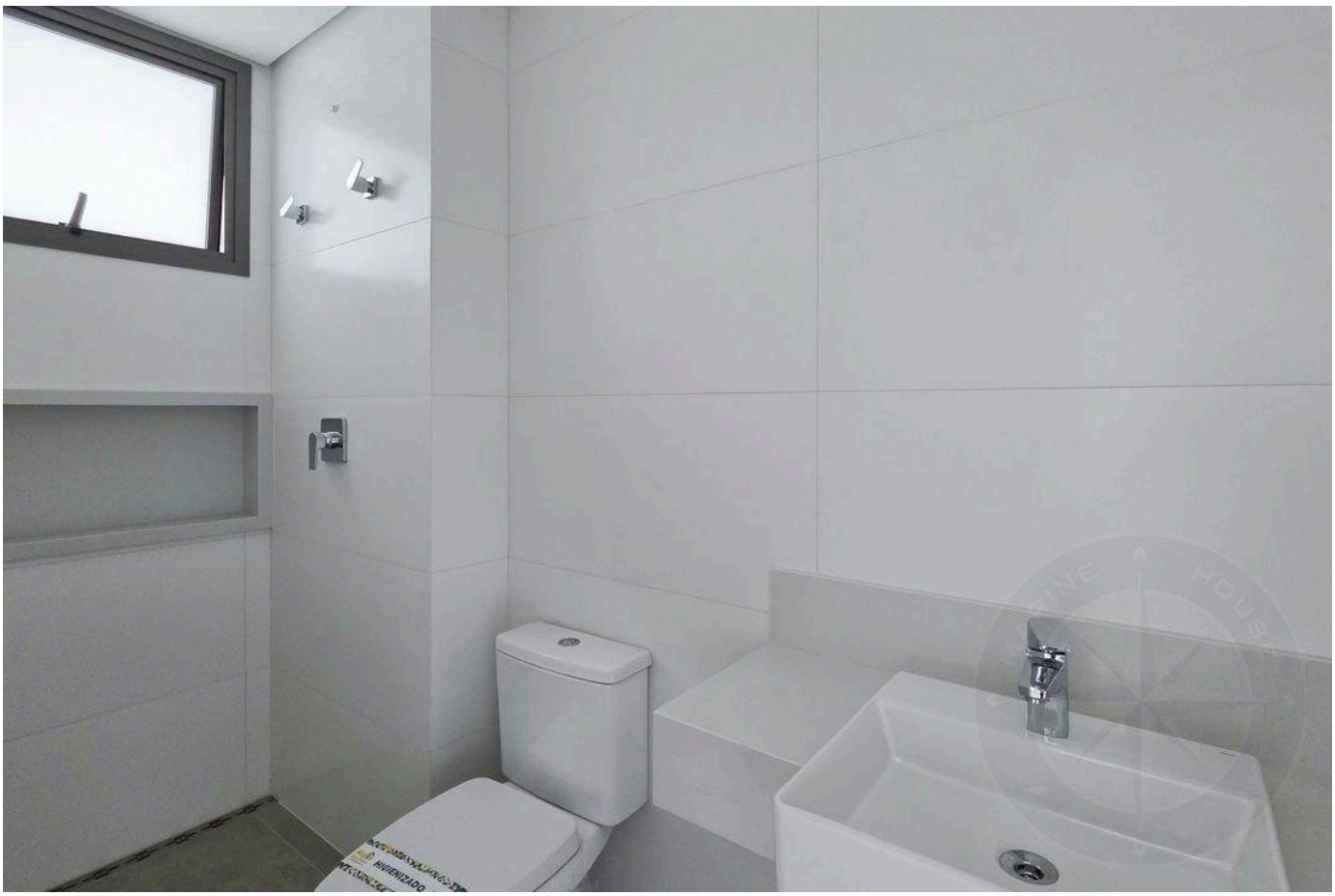

Valores y disponibilidad sujetos a cambios sin previo aviso. La información de este documento está sujeta a errores, omisiones, modificaciones, venta previa o retiro del mercado. Imágenes meramente ilustrativas.





Valores y disponibilidad sujetos a cambios sin previo aviso. La información de este documento está sujeta a errores, omisiones, modificaciones, venta previa o retiro del mercado. Imágenes meramente ilustrativas.





Valores y disponibilidad sujetos a cambios sin previo aviso. La información de este documento está sujeta a errores, omisiones, modificaciones, venta previa o retiro del mercado. Imágenes meramente ilustrativas.





Valores y disponibilidad sujetos a cambios sin previo aviso. La información de este documento está sujeta a errores, omisiones, modificaciones, venta previa o retiro del mercado. Imágenes meramente ilustrativas.



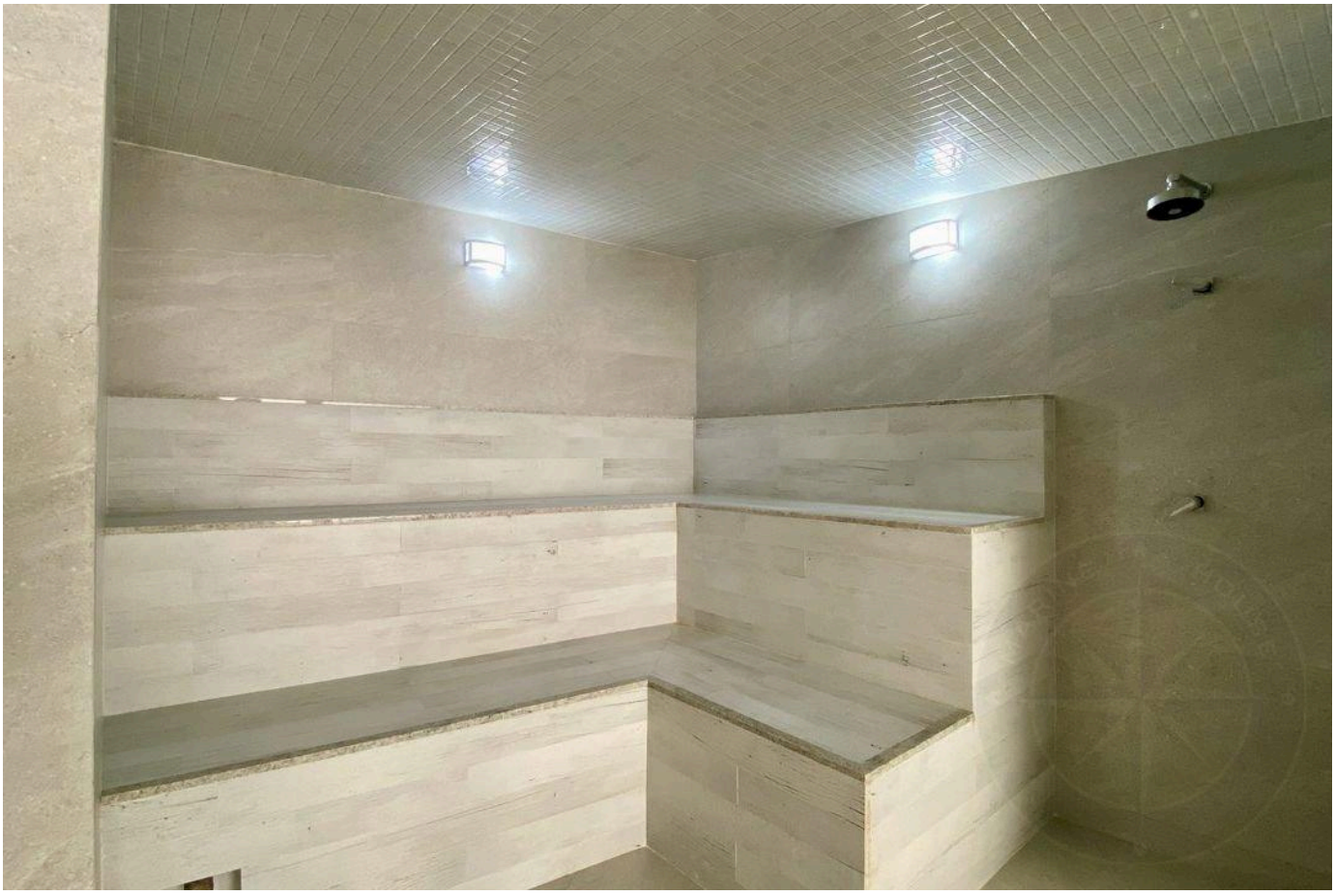

Valores y disponibilidad sujetos a cambios sin previo aviso. La información de este documento está sujeta a errores, omisiones, modificaciones, venta previa o retiro del mercado. Imágenes meramente ilustrativas.

ALTO ESTÁNDAR EN RIVIERA DE SÃO LOURENÇO.

Alexandre Rodrigues

CRECI 44468-J

+55 (13) 99628-7514

VER TODAS LAS FOTOS →

MARINEHOUSE.COM.BR