شقة مع 3 غرف نوم، منها 2 أجنحة، و 132 m² للبيع في Riviera de São Lourenço

RIVIERA DE SÃO LOURENÇO · BERTIOGA

R$ 5.050.000 (US$ 845,896)



المرجع	غرف النوم	أجنحة	مواقف	المساحة م²
ZY-5254	3	2	2	132

رسوم المجمع R$ 3.000 شهرياً ضريبة العقار (IPTU) R$ 546 سنوياً

الأسعار والتوفر قابلة للتغيير دون إشعار مسبق. المعلومات الواردة في هذا المستند قد تتضمن أخطاء أو سهواً، وهي عرضة للتعديل أو البيع المسبق أو السحب من السوق. الصور لأغراض توضيحية فقط.

شقة مع 3 غرف نوم، منها 2 أجنحة، و 132 m² للبيع في Riviera de São Lourenço

شقة مفروشة بتشطيبات راقية ومكيفة الهواء تتميز بـ 3 غرف نوم وغرفتي نوم بحمام خاص وتبلغ مساحتها 132 م² مع مساحتين للسيارات مغطاة في موقف سيارات تحت الأرض. تشتمل الوحدة على تكييف هواء في غرف النوم والمعيشة وتدفئة بالغاز والدش الدافئ والشرفة الزجاجية. تضم التراس الملحق شواية للشواء بينما توفر غرفة خدمة ودورة مياه إضافية راحة إضافية. تتلقى أشعة الشمس الصباحية مما يضمن إضاءة طبيعية وفيرة.

تقع في مبنى عالي المستوى في Riviera de São Lourenço بـ Bertioga، وتستفيد الشقة من مرافق شاملة تشمل حمامات سباحة للبالغين والأطفال وصالة رياضية مجهزة وساونا بخار وملهى طعام وشواية وسينما منزلية وملعب تنس وقاعة فعاليات وغرفة ألعاب للكبار وبار شوبيرا في المناطق المشتركة وخدمة الشاطئ. استقرت التنمية كواحدة من أكثر المجتمعات السكنية المطلوبة في المنطقة، مما يوفر جودة حياة استثنائية وأمانًا وإمكانية الوصول المباشر إلى شواطئ ساحل ولاية سان باولو البكر.

مميزات الوحدة

- تدفئة بالغاز
- تكييف – غرف النوم
- تكييف – غرفة المعيشة
- شواية غورميه على الشرفة
- سخان مياه بالغاز
- مصعد
- شرفة مغلقة بالزجاج
- دورة مياه للضيوف
- مفروش
- غرفة خدمة
- شمس الصباح

مميزات المجمّع

- صالة رياضية مجهزة
- شوبيرا في المناطق المشتركة
- منطقة شواء في المناطق المشتركة
- نادي الموديول المشترك
- منطقة غورميه
- مرآب تحت الأرض
- سينما منزلية
- مسبح للكبار
- مسبح للأطفال
- ملعب تنس
- قاعة فعاليات
- صالة ألعاب للكبار
- ساونا بخارية
- خدمة الشاطئ



الأسعار والتوفر قابلة للتغيير دون إشعار مسبق. المعلومات الواردة في هذا المستند قد تتضمن أخطاء أو سهواً، وهي عرضة للتعديل أو البيع المسبق أو السحب من السوق. الصور لأغراض توضيحية فقط.





الأسعار والتوفر قابلة للتغيير دون إشعار مسبق. المعلومات الواردة في هذا المستند قد تتضمن أخطاء أو سهواً، وهي عرضة للتعديل أو البيع المسبق أو السحب من السوق. الصور لأغراض توضيحية فقط.





الأسعار والتوفر قابلة للتغيير دون إشعار مسبق. المعلومات الواردة في هذا المستند قد تتضمن أخطاء أو سهواً، وهي عرضة للتعديل أو البيع المسبق أو السحب من السوق. الصور لأغراض توضيحية فقط.





الأسعار والتوفر قابلة للتغيير دون إشعار مسبق. المعلومات الواردة في هذا المستند قد تتضمن أخطاء أو سهواً، وهي عرضة للتعديل أو البيع المسبق أو السحب من السوق. الصور لأغراض توضيحية فقط.





الأسعار والتوفر قابلة للتغيير دون إشعار مسبق. المعلومات الواردة في هذا المستند قد تتضمن أخطاء أو سهواً، وهي عرضة للتعديل أو البيع المسبق أو السحب من السوق. الصور لأغراض توضيحية فقط.





الأسعار والتوفر قابلة للتغيير دون إشعار مسبق. المعلومات الواردة في هذا المستند قد تتضمن أخطاء أو سهواً، وهي عرضة للتعديل أو البيع المسبق أو السحب من السوق. الصور لأغراض توضيحية فقط.





الأسعار والتوفر قابلة للتغيير دون إشعار مسبق. المعلومات الواردة في هذا المستند قد تتضمن أخطاء أو سهواً، وهي عرضة للتعديل أو البيع المسبق أو السحب من السوق. الصور لأغراض توضيحية فقط.





الأسعار والتوفر قابلة للتغيير دون إشعار مسبق. المعلومات الواردة في هذا المستند قد تتضمن أخطاء أو سهواً، وهي عرضة للتعديل أو البيع المسبق أو السحب من السوق. الصور لأغراض توضيحية فقط.





الأسعار والتوفر قابلة للتغيير دون إشعار مسبق. المعلومات الواردة في هذا المستند قد تتضمن أخطاء أو سهواً، وهي عرضة للتعديل أو البيع المسبق أو السحب من السوق. الصور لأغراض توضيحية فقط.

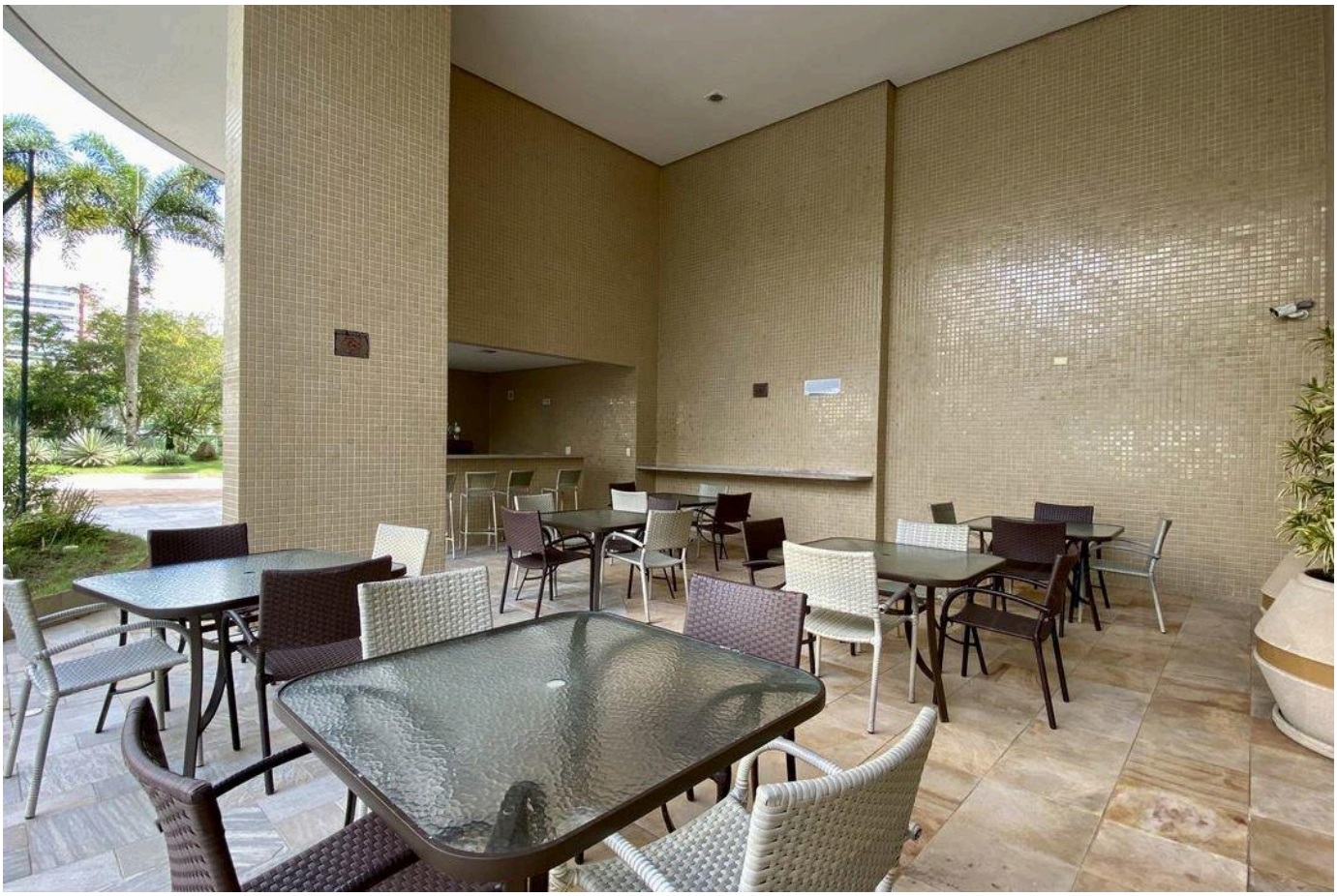

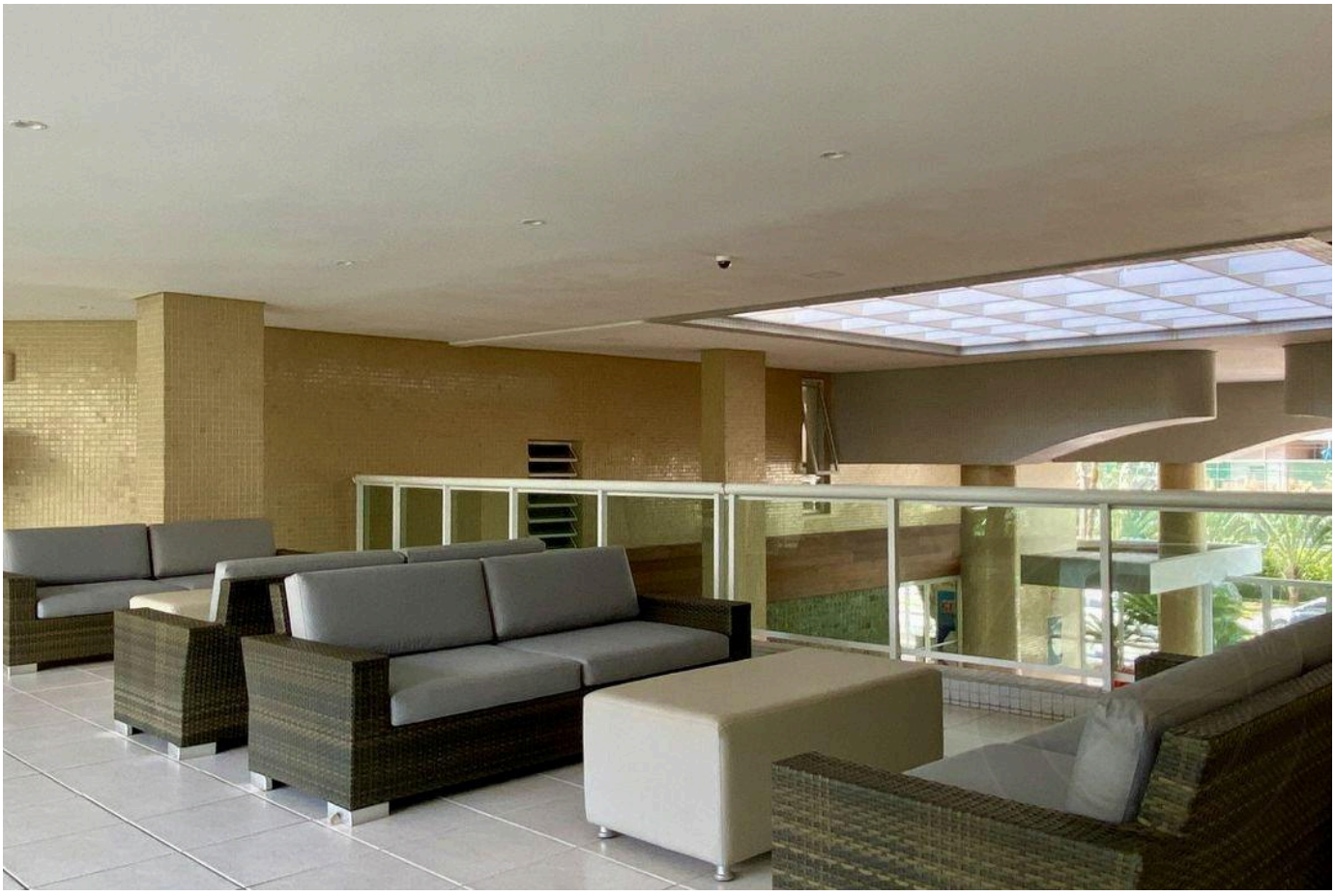

الأسعار والتوفر قابلة للتغيير دون إشعار مسبق. المعلومات الواردة في هذا المستند قد تتضمن أخطاء أو سهواً، وهي عرضة للتعديل أو البيع المسبق أو السحب من السوق. الصور لأغراض توضيحية فقط.

أرقى العقارات في ريفييرا دي ساو لورينسو.

Alexandre Rodrigues

CRECI 44468-J

+55 (13) 99628-7514

عرض جميع الصور ←