APARTAMENTO

RIVIERA DE SÃO LOURENÇO · BERTIOGA

R$ 3.200.000



REF	DORMITÓRIOS	SUÍTES	VAGAS	ÁREA M²
ZY-5240	3	1	2	116

Condomínio R$ 2.700/mês IPTU R$ 350/ano

Valores e disponibilidade sujeitos a alteração sem aviso prévio. As informações deste documento estão sujeitas a erros, omissões, modificações, venda prévia ou retirada do mercado. Imagens meramente ilustrativas.

APARTAMENTO

Apartamento com 3 dormitórios, sendo 1 suíte, distribuídos em 116 m² de área útil. A unidade apresenta 2 vagas de garagem cobertas, varanda envidraçada com churrasqueira gourmet e vista para o mar, além de ar-condicionado nos dormitórios e na sala, chuveiro aquecido a gás e mobiliado com acabamento de bom padrão.

Localizado na Riviera de São Lourenço, em Bertioga, o imóvel integra um edifício de alto padrão que oferece infraestrutura completa, proximidade com belas praias e elevado padrão de qualidade de vida, proporcionando aos residentes um lifestyle único no litoral paulista.

CARACTERÍSTICAS DA UNIDADE

- Ar-condicionado - Dormitórios
- Ar-condicionado - Sala
- Churrasqueira gourmet na varanda
- Chuveiro aquecido a gas
- Envidraçamento de Sacada
- Mobiliado
- Vista para o mar

CARACTERÍSTICAS DO CONDOMÍNIO

- Chopeira nas áreas comuns
- Churrasqueira nas áreas comuns
- Clube Compartilhado do Módulo
- Garagem subterrânea
- Lazer int. do módulo
- Piscina adulto
- Piscina infantil
- Quadra futebol area
- Quadra tênis
- Salão de festas
- Salão de jogos para adultos
- Sauna Úmida
- Serviço de praia



Valores e disponibilidade sujeitos a alteração sem aviso prévio. As informações deste documento estão sujeitas a erros, omissões, modificações, venda prévia ou retirada do mercado. Imagens meramente ilustrativas.

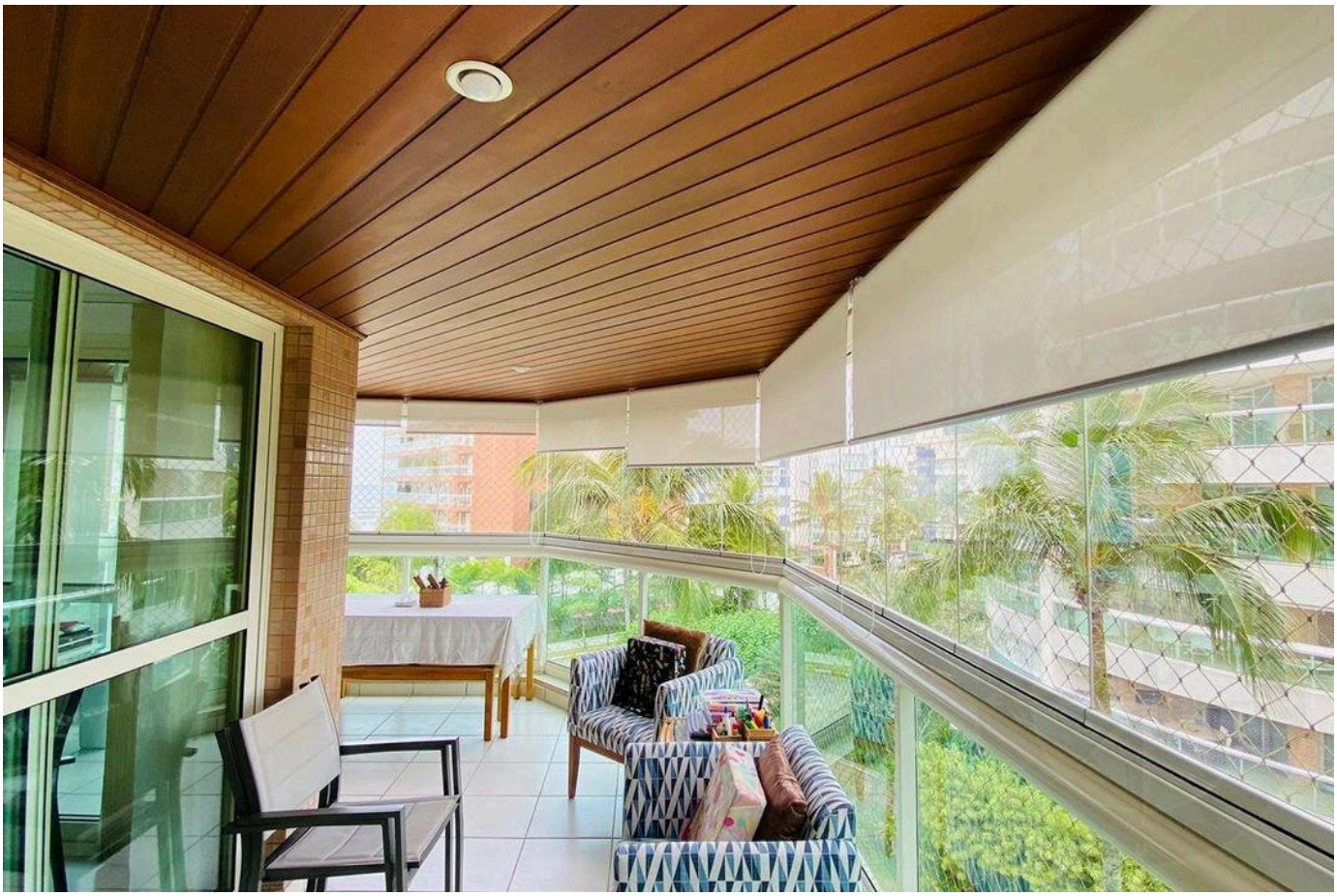



Valores e disponibilidade sujeitos a alteração sem aviso prévio. As informações deste documento estão sujeitas a erros, omissões, modificações, venda prévia ou retirada do mercado. Imagens meramente ilustrativas.

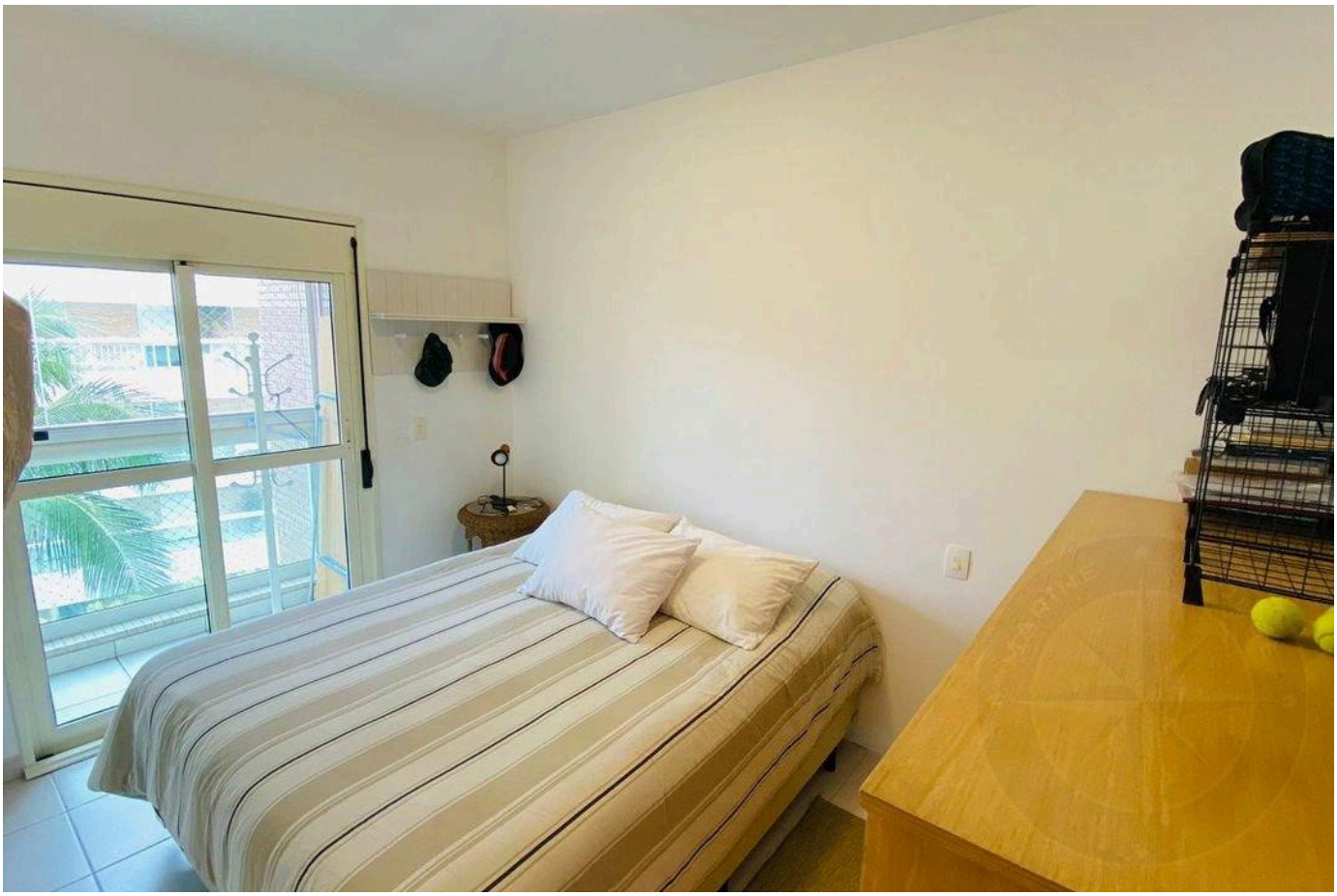

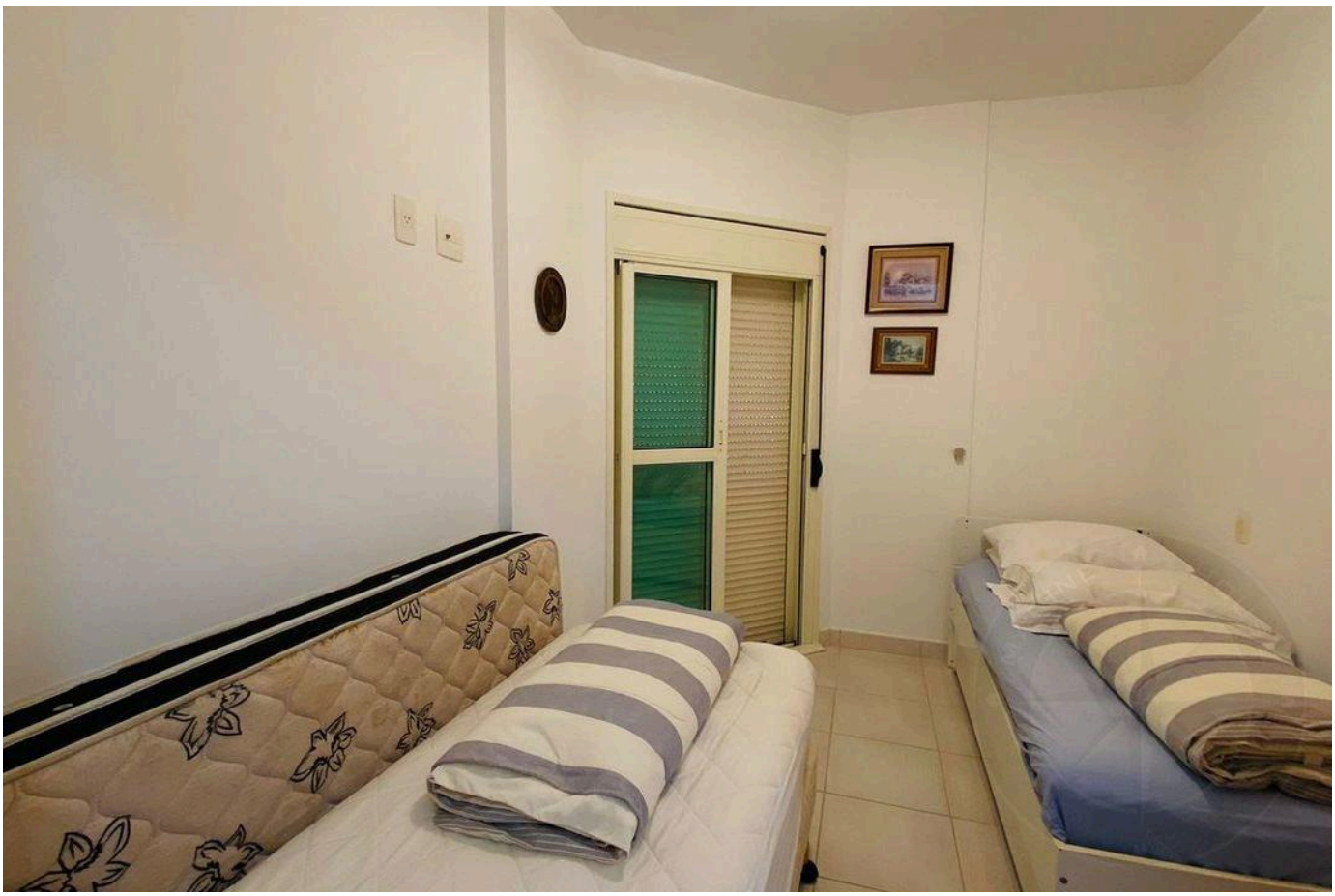

Valores e disponibilidade sujeitos a alteração sem aviso prévio. As informações deste documento estão sujeitas a erros, omissões, modificações, venda prévia ou retirada do mercado. Imagens meramente ilustrativas.

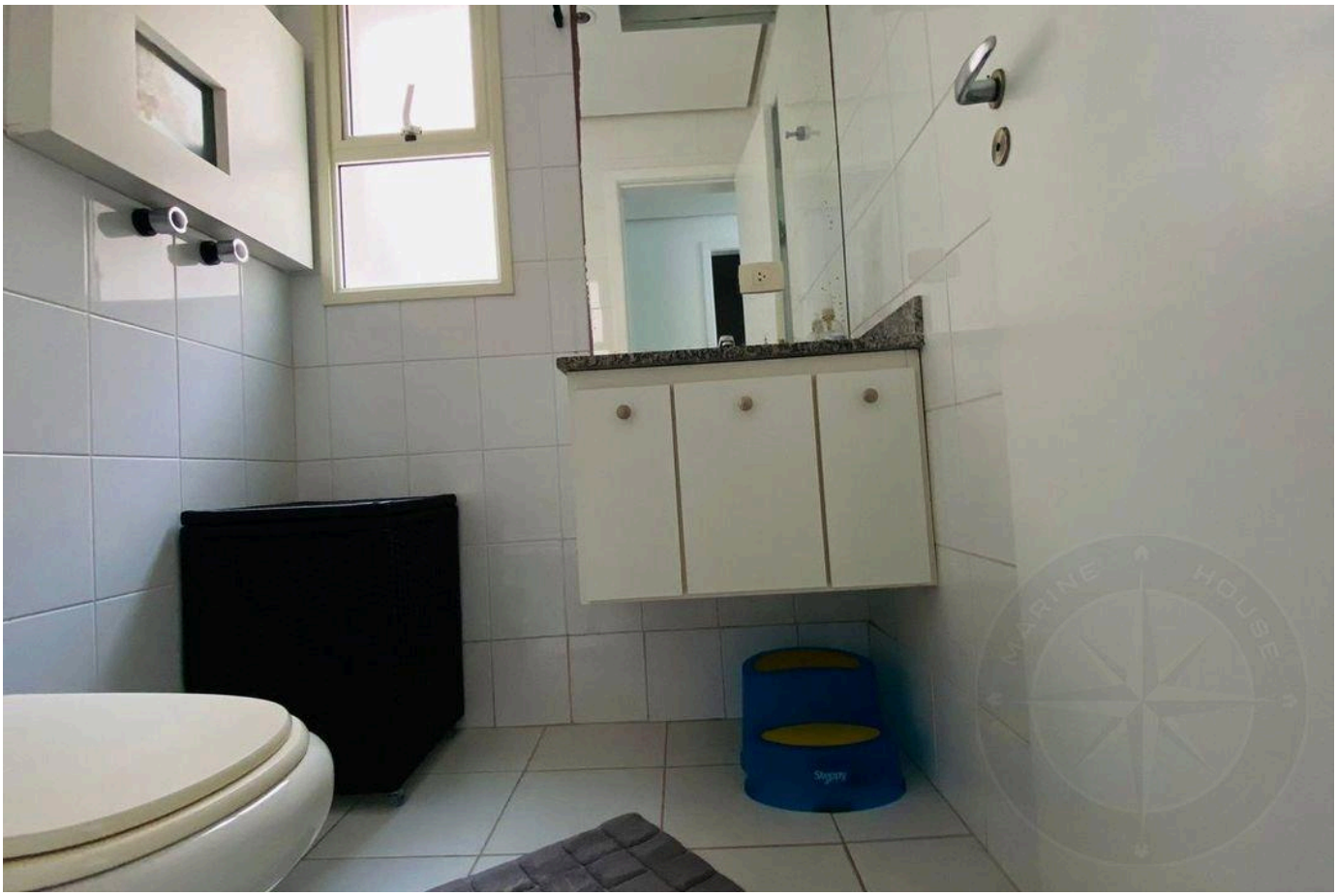

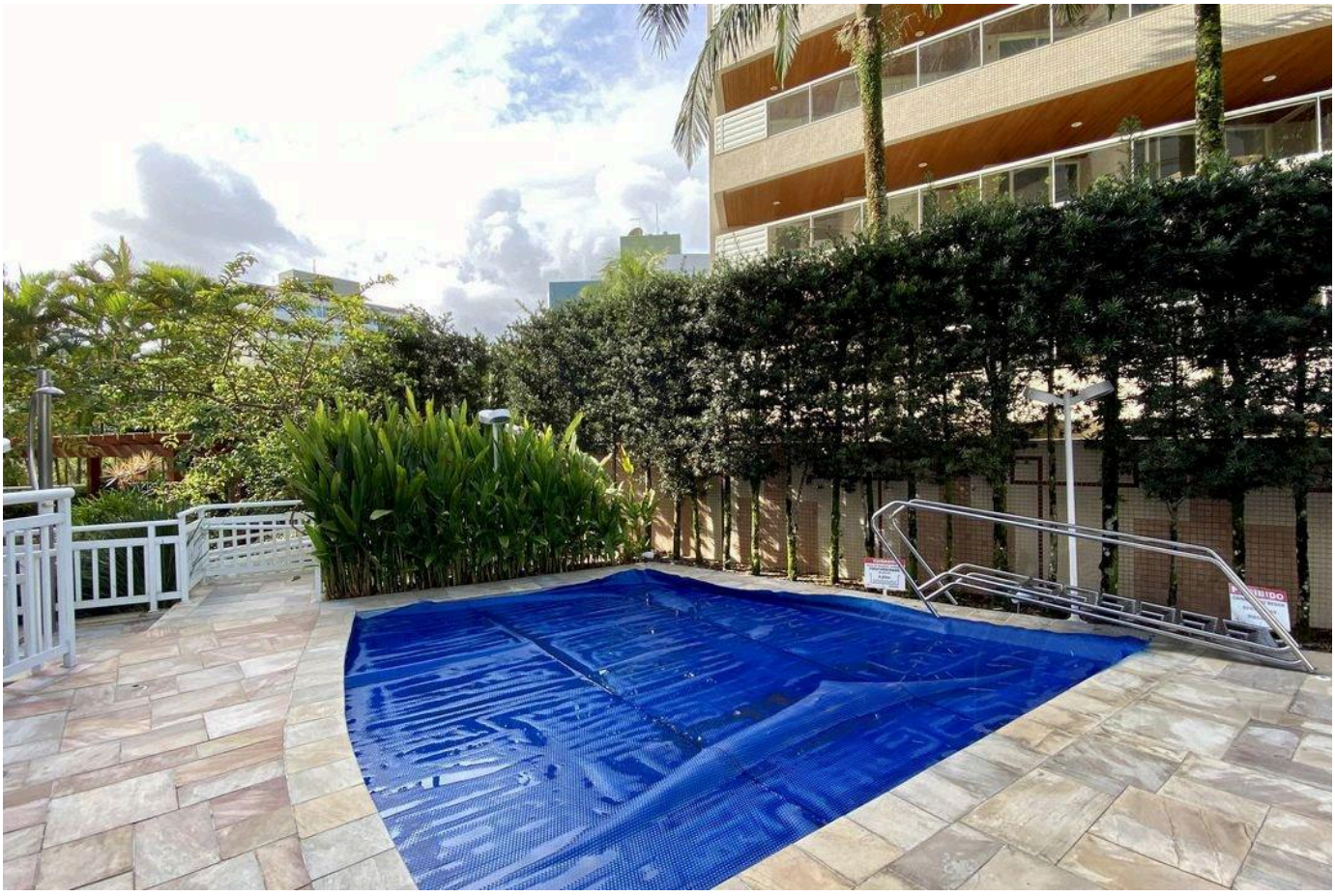

Valores e disponibilidade sujeitos a alteração sem aviso prévio. As informações deste documento estão sujeitas a erros, omissões, modificações, venda prévia ou retirada do mercado. Imagens meramente ilustrativas.





Valores e disponibilidade sujeitos a alteração sem aviso prévio. As informações deste documento estão sujeitas a erros, omissões, modificações, venda prévia ou retirada do mercado. Imagens meramente ilustrativas.

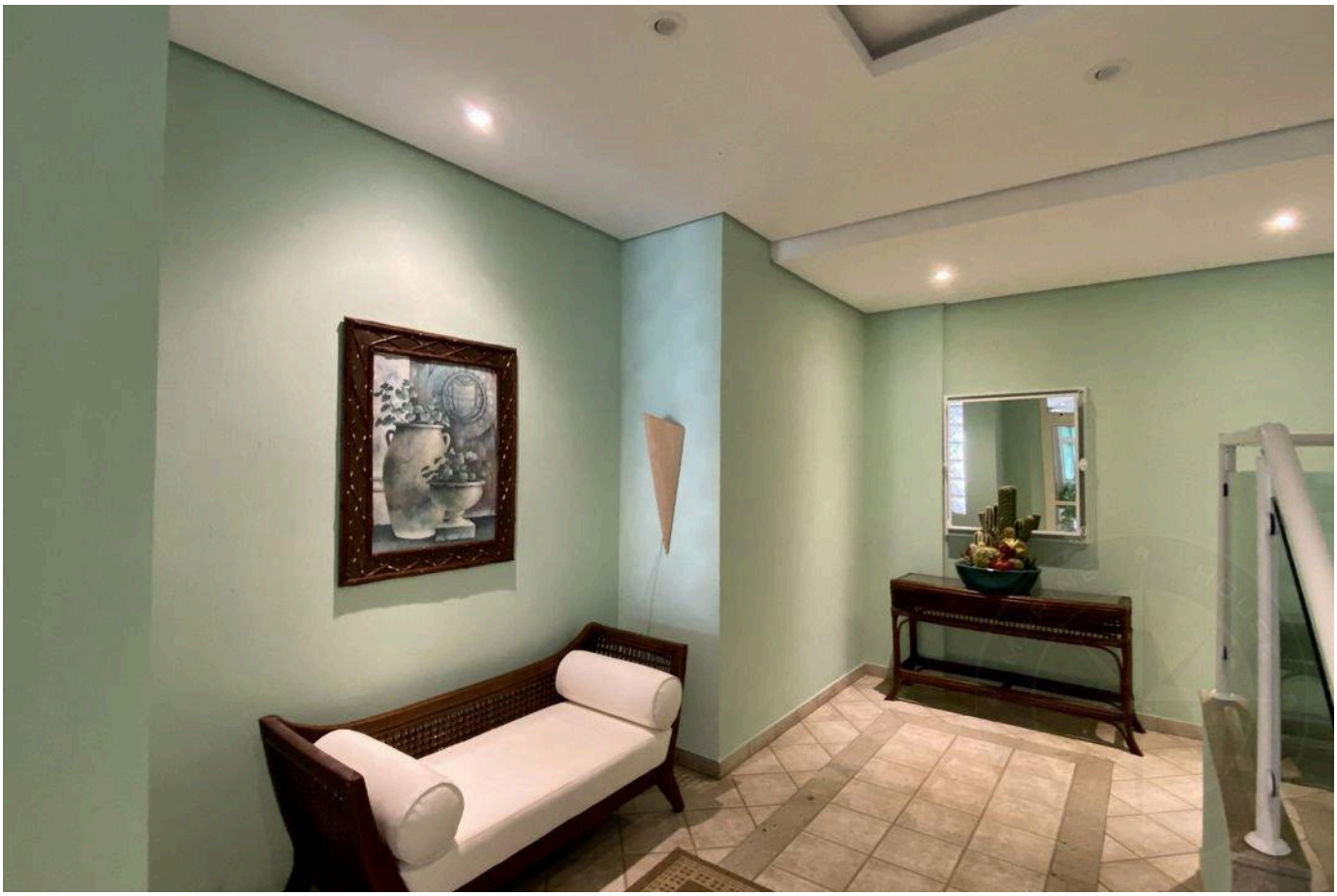

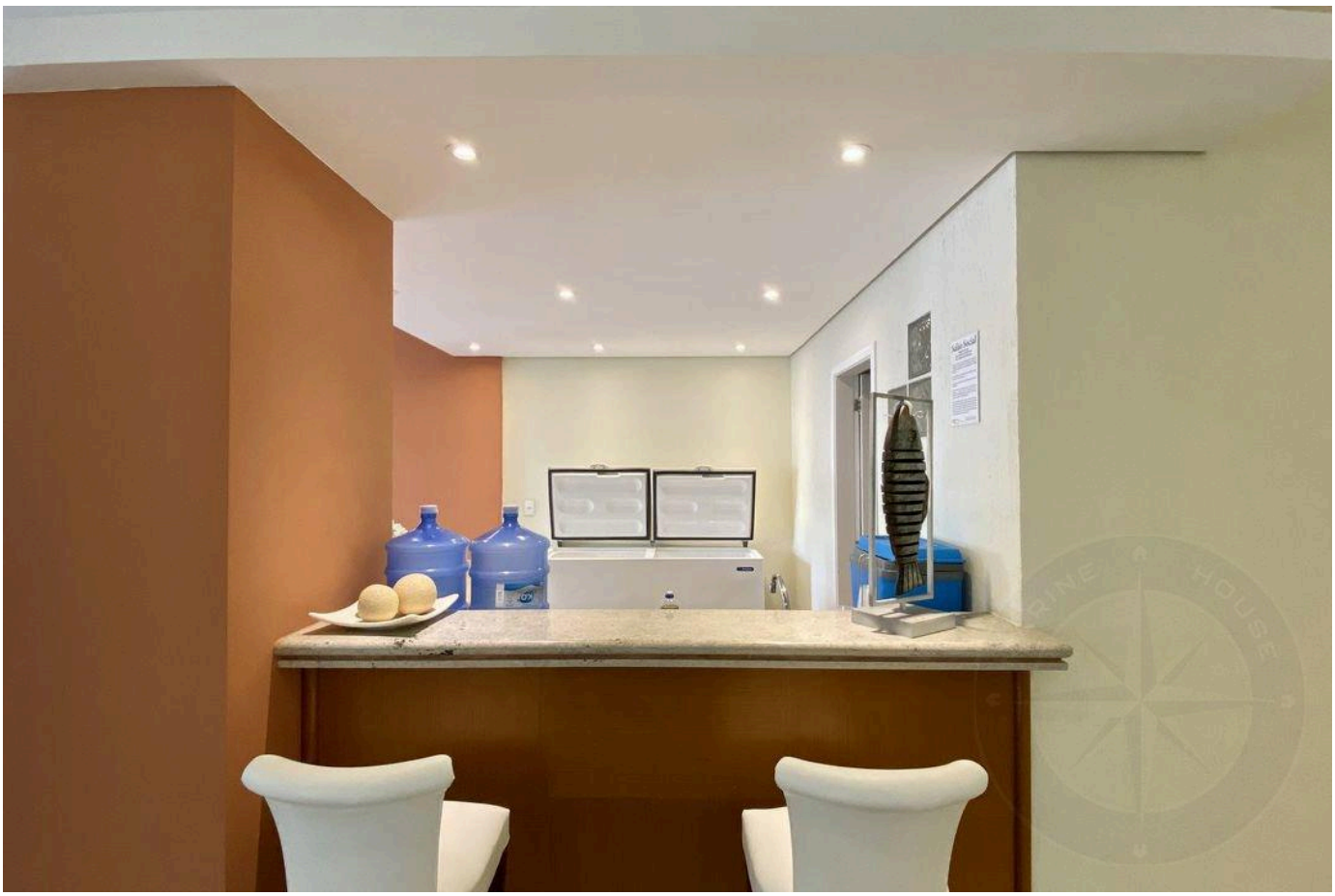

Valores e disponibilidade sujeitos a alteração sem aviso prévio. As informações deste documento estão sujeitas a erros, omissões, modificações, venda prévia ou retirada do mercado. Imagens meramente ilustrativas.





Valores e disponibilidade sujeitos a alteração sem aviso prévio. As informações deste documento estão sujeitas a erros, omissões, modificações, venda prévia ou retirada do mercado. Imagens meramente ilustrativas.





Valores e disponibilidade sujeitos a alteração sem aviso prévio. As informações deste documento estão sujeitas a erros, omissões, modificações, venda prévia ou retirada do mercado. Imagens meramente ilustrativas.

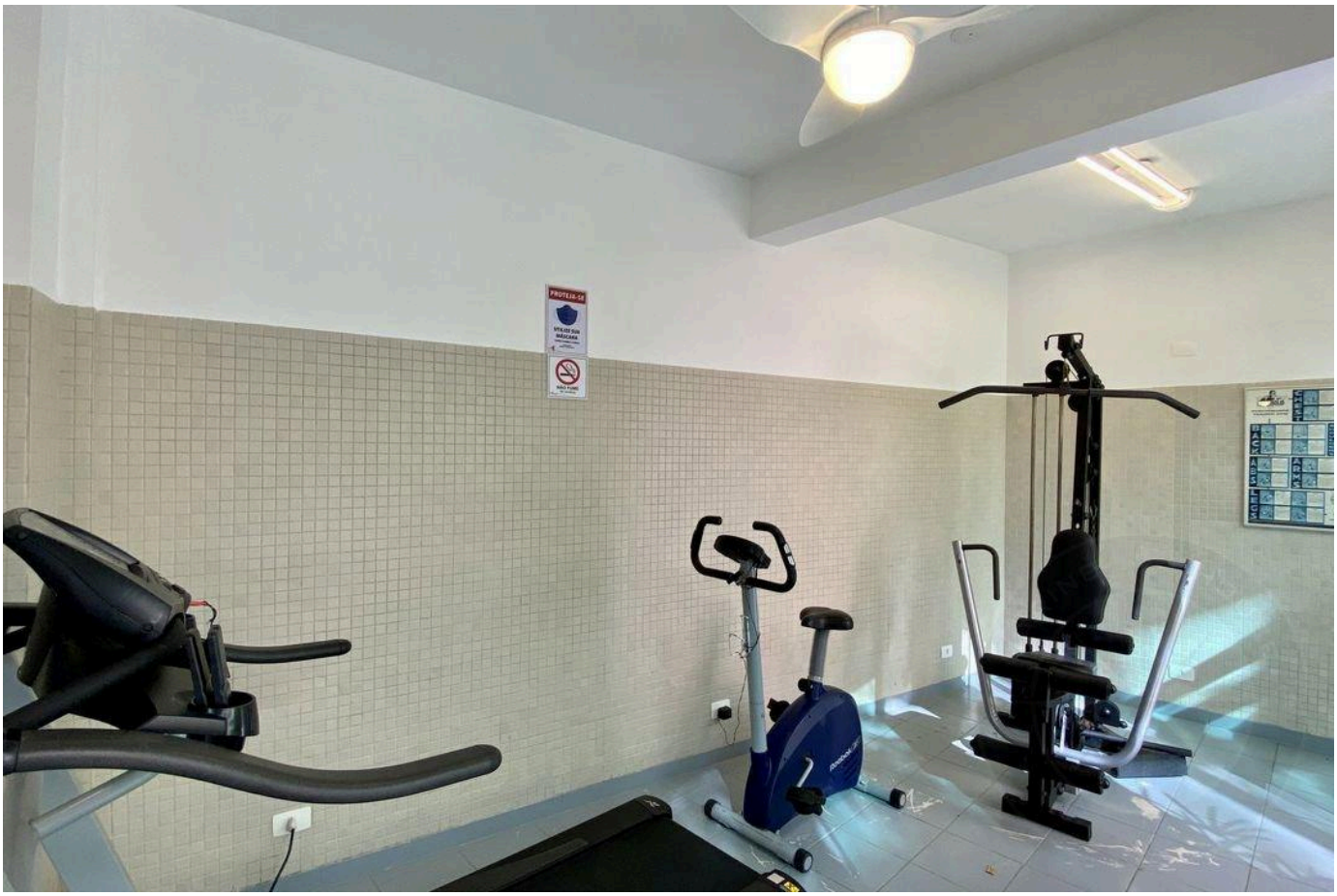



Valores e disponibilidade sujeitos a alteração sem aviso prévio. As informações deste documento estão sujeitas a erros, omissões, modificações, venda prévia ou retirada do mercado. Imagens meramente ilustrativas.





Valores e disponibilidade sujeitos a alteração sem aviso prévio. As informações deste documento estão sujeitas a erros, omissões, modificações, venda prévia ou retirada do mercado. Imagens meramente ilustrativas.

ALTO PADRÃO NA RIVIERA DE SÃO LOURENÇO.

Alexandre Rodrigues

CRECI 44468-J

+55 (13) 99628-7514

VISUALIZAR TODAS AS FOTOS →