APARTAMENTO CON 4 DORMITORIOS, DE LOS CUALES 2 EN SUITE, Y 147 M² EN VENTA EN RIVIERA DE SÃO LOURENÇO

RIVIERA DE SÃO LOURENÇO · BERTIOGA

R$ 5.700.000 (US$ 954.774)



REF	DORMITORIOS	SUITES	PLAZAS	SUPERFICIE M²
ZY-5227	4	2	4	147

Cuota de condominio R$ 1.933/mes Impuesto predial (IPTU) R$ 480/año

Valores y disponibilidad sujetos a cambios sin previo aviso. La información de este documento está sujeta a errores, omisiones, modificaciones, venta previa o retiro del mercado. Imágenes meramente ilustrativas.

APARTAMENTO CON 4 DORMITORIOS, DE LOS CUALES 2 EN SUITE, Y 147 M² EN VENTA EN RIVIERA DE SÃO LOURENÇO

Apartamento de 4 dormitorios, 2 de ellos en suite, distribuido en 147 m² de superficie útil. La unidad cuenta con balcón acristalado con parrilla, aire acondicionado en los dormitorios y sala, además de excelente iluminación natural con exposición al sol matutino. Entregado completamente amueblado, incluye 4 plazas de garaje cubiertas, ofreciendo confort y practicidad.

Ubicado en edificio de alto nivel en Riviera de São Lourenço, en Bertioga, el inmueble forma parte de un emprendimiento reconocido que ofrece infraestructura completa con piscinas para adultos y niños, gimnasio equipado, sauna húmeda, área gourmet, chopera en las áreas comunes, parrilla en las áreas comunes, cancha de tenis, salón de eventos, sala de juegos para adultos, parque infantil y servicio de playa. La región brinda proximidad a hermosas playas y elevado nivel de calidad de vida.

CARACTERÍSTICAS DE LA UNIDAD

- Aire acondicionado – Dormitorios
- Aire acondicionado – Sala
- Parrilla gourmet en el balcón
- Balcón acristalado
- Amueblado
- Sol de la mañana

CARACTERÍSTICAS DEL CONDOMINIO

- Gimnasio equipado
- Chopera en áreas comunes
- Parrilla en áreas comunes
- Club compartido del módulo
- Área Gourmet
- Piscina para adultos
- Piscina infantil
- Área de juegos
- Cancha de tenis
- Salón de eventos
- Sala de juegos para adultos
- Sauna de vapor
- Servicio de playa

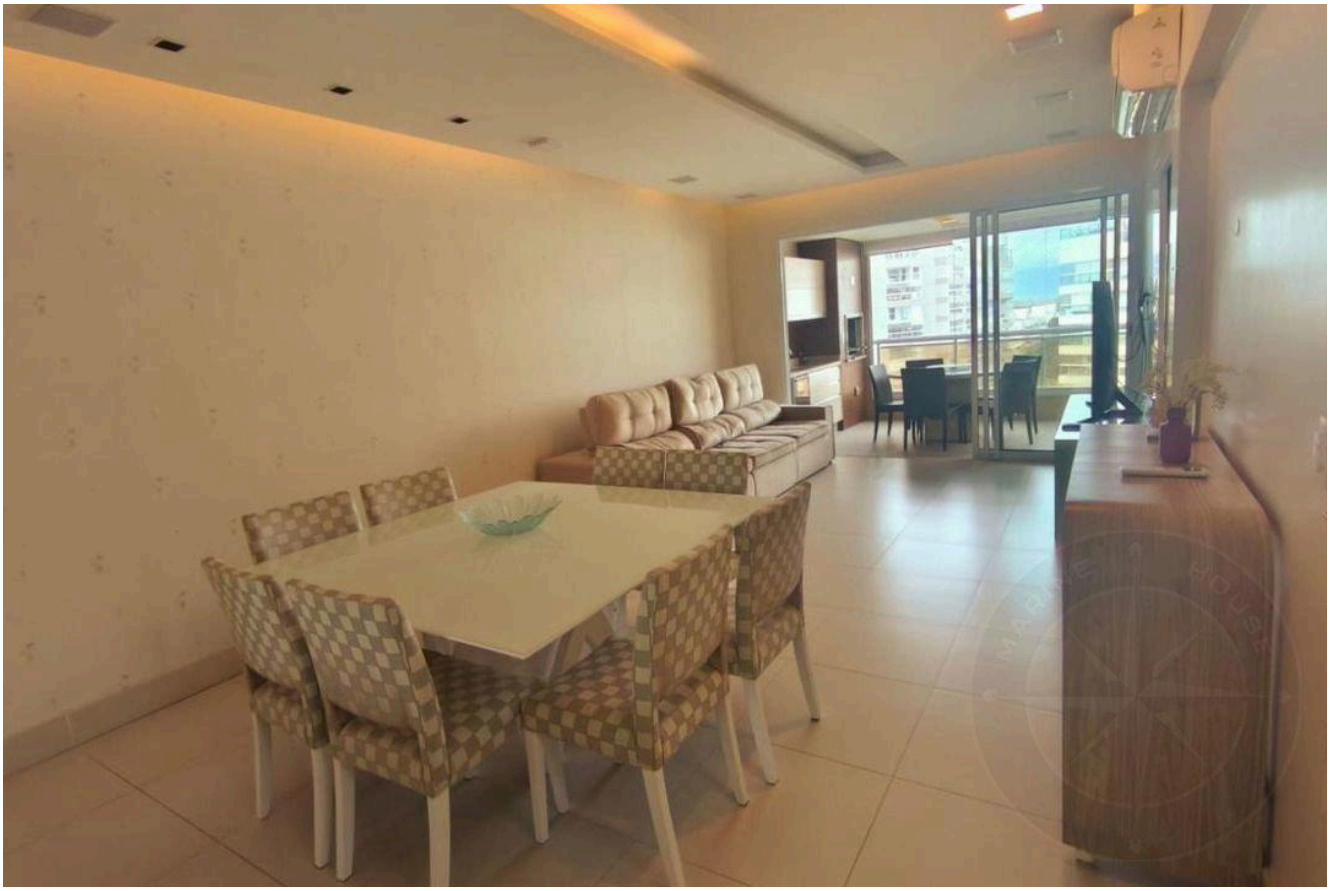

Valores y disponibilidad sujetos a cambios sin previo aviso. La información de este documento está sujeta a errores, omisiones, modificaciones, venta previa o retiro del mercado. Imágenes meramente ilustrativas.





Valores y disponibilidad sujetos a cambios sin previo aviso. La información de este documento está sujeta a errores, omisiones, modificaciones, venta previa o retiro del mercado. Imágenes meramente ilustrativas.

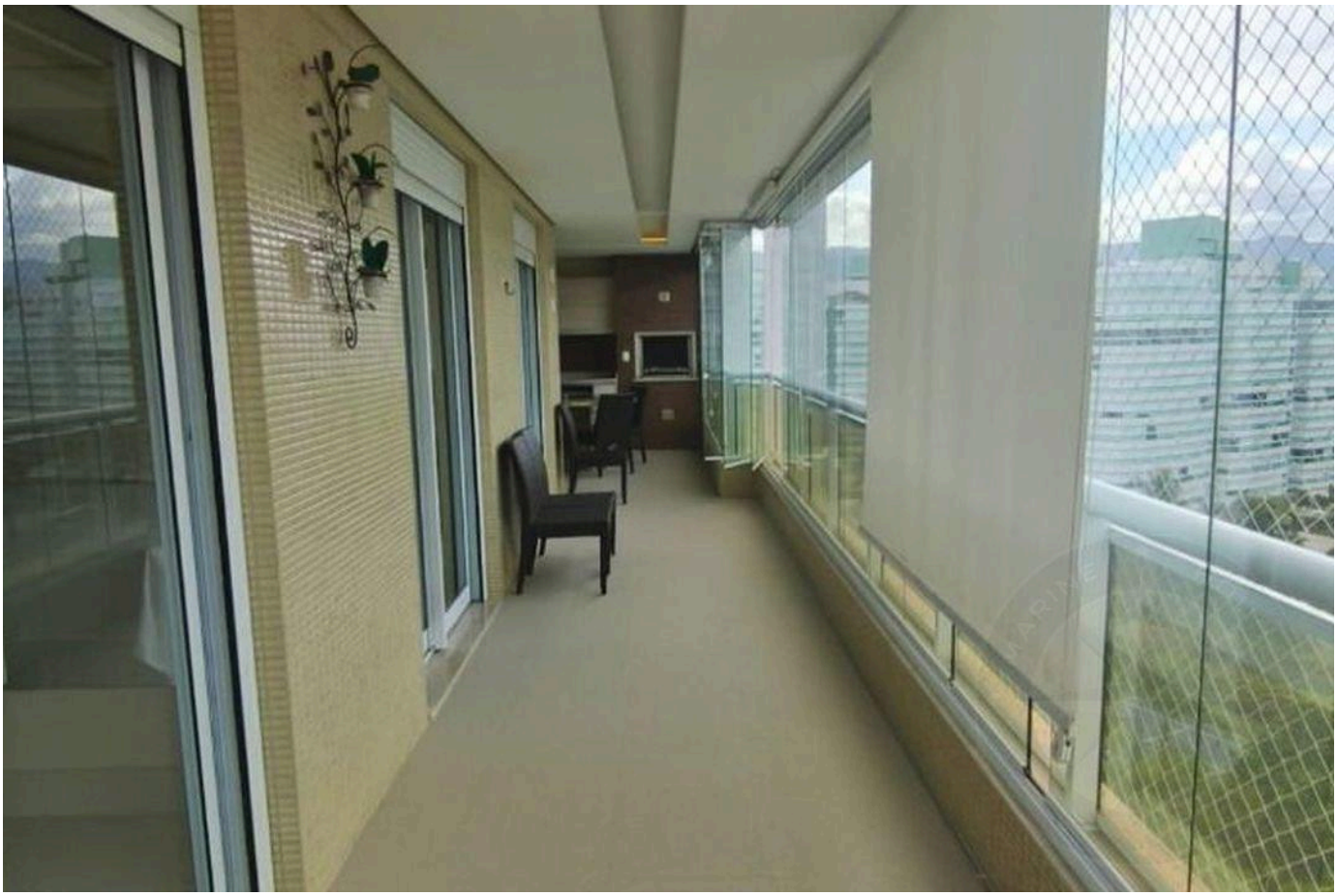



Valores y disponibilidad sujetos a cambios sin previo aviso. La información de este documento está sujeta a errores, omisiones, modificaciones, venta previa o retiro del mercado. Imágenes meramente ilustrativas.

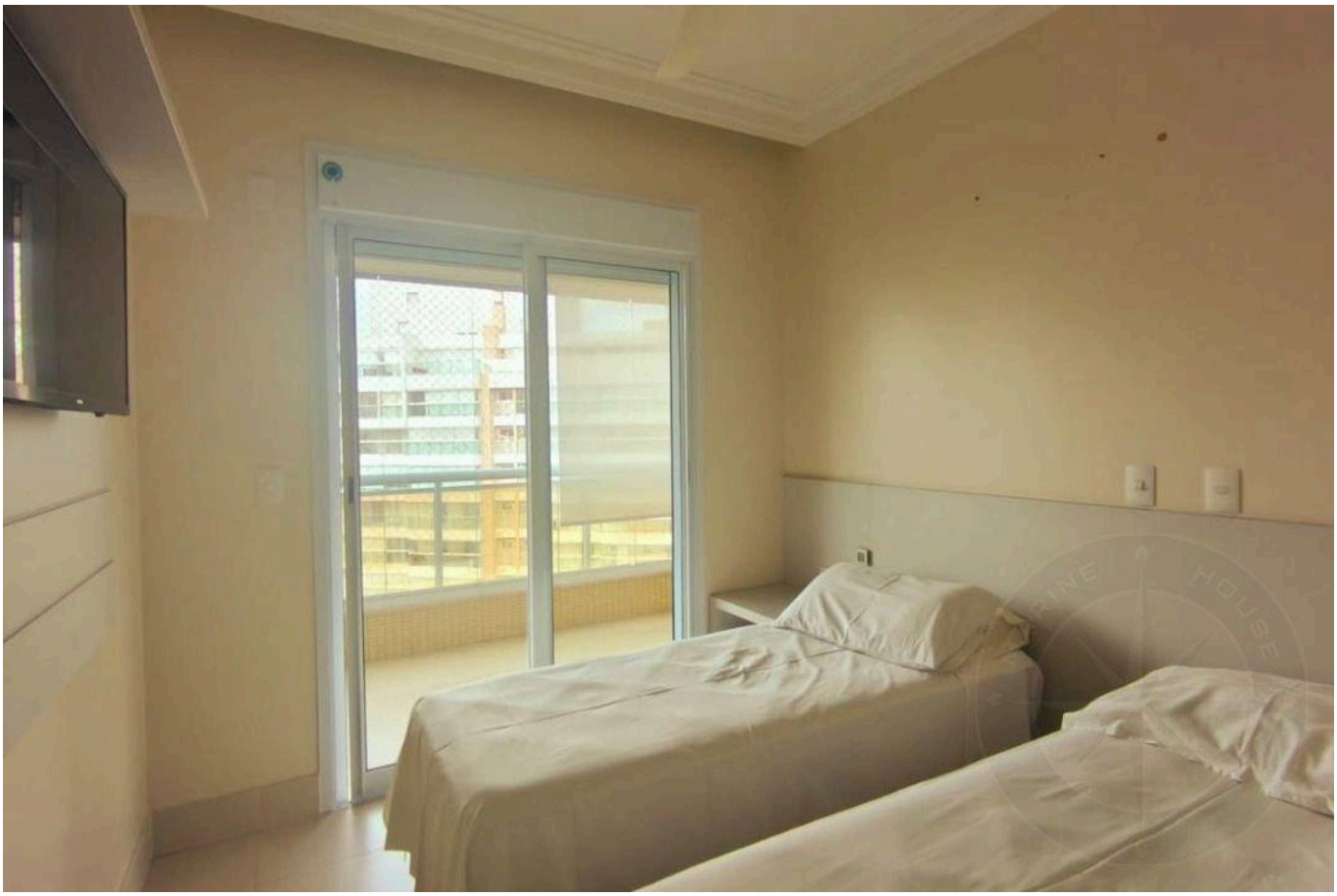

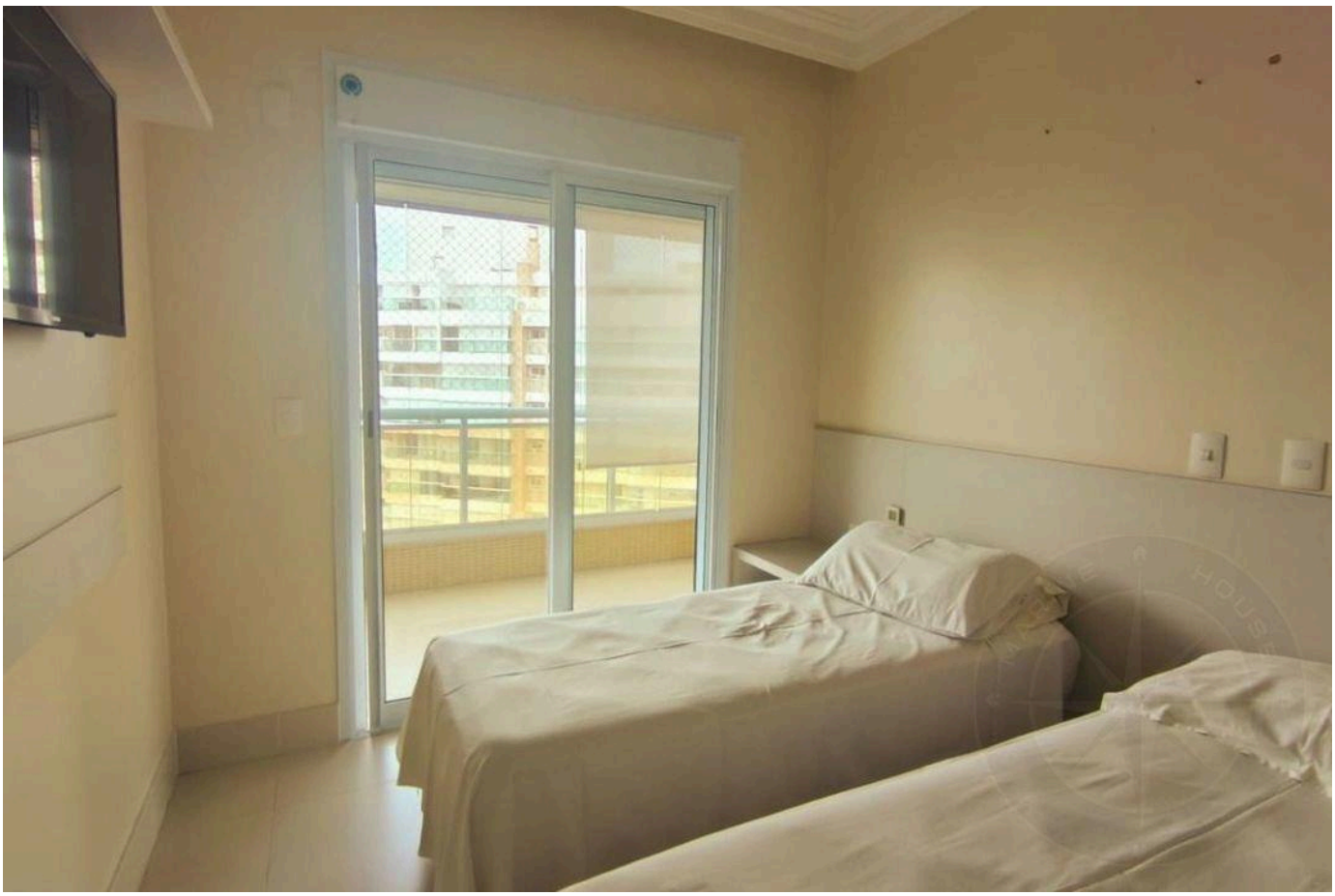

Valores y disponibilidad sujetos a cambios sin previo aviso. La información de este documento está sujeta a errores, omisiones, modificaciones, venta previa o retiro del mercado. Imágenes meramente ilustrativas.





Valores y disponibilidad sujetos a cambios sin previo aviso. La información de este documento está sujeta a errores, omisiones, modificaciones, venta previa o retiro del mercado. Imágenes meramente ilustrativas.



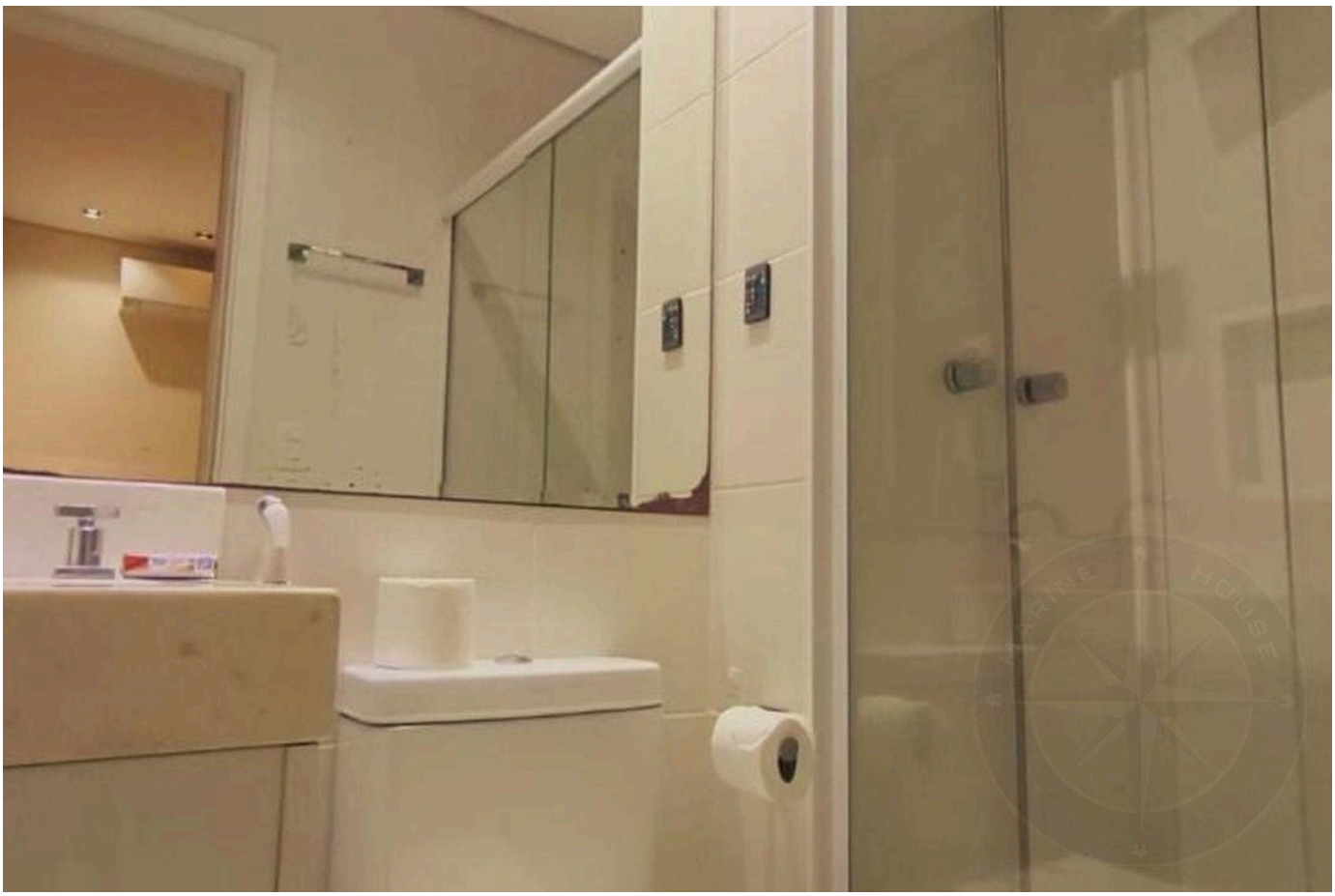

Valores y disponibilidad sujetos a cambios sin previo aviso. La información de este documento está sujeta a errores, omisiones, modificaciones, venta previa o retiro del mercado. Imágenes meramente ilustrativas.

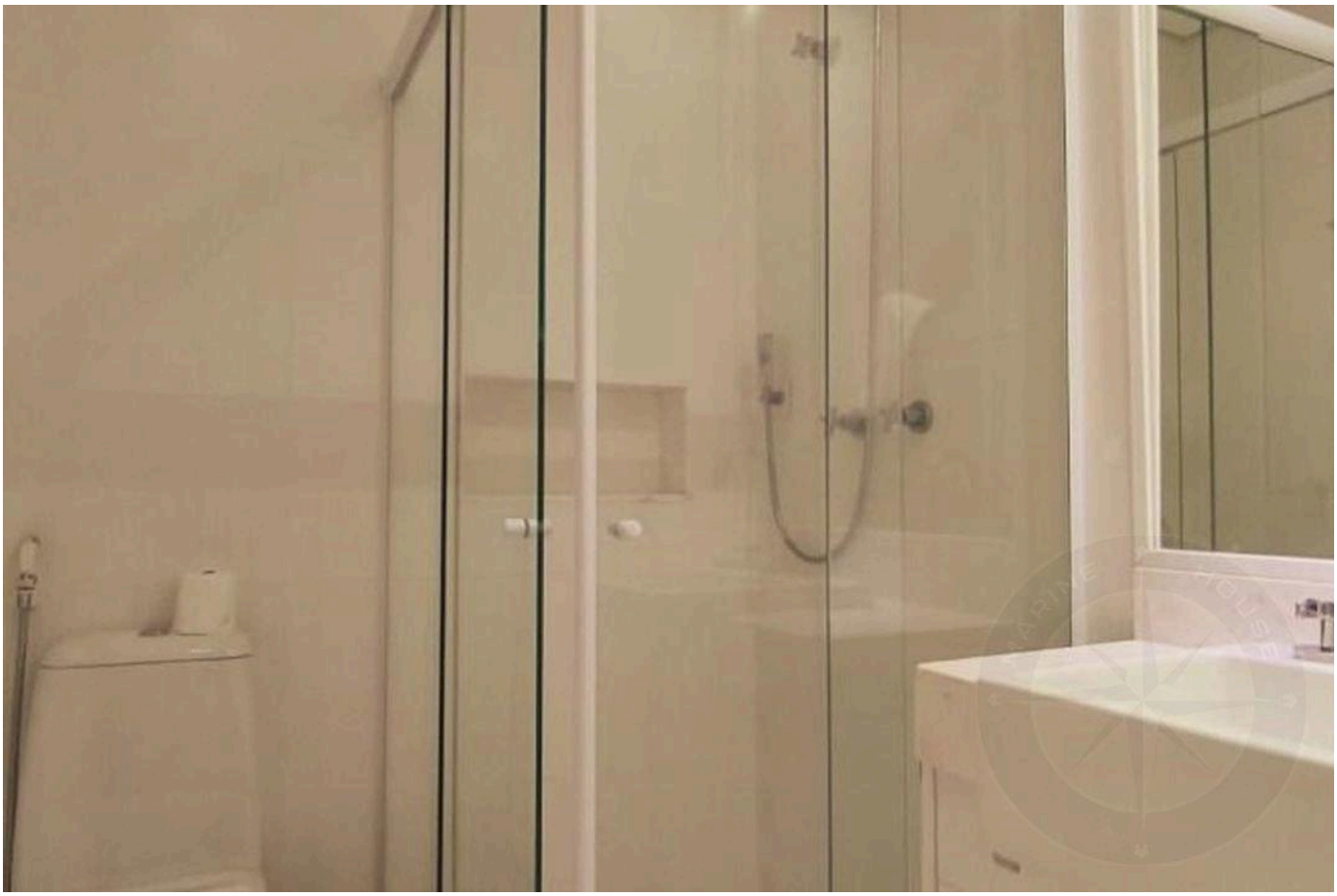



Valores y disponibilidad sujetos a cambios sin previo aviso. La información de este documento está sujeta a errores, omisiones, modificaciones, venta previa o retiro del mercado. Imágenes meramente ilustrativas.



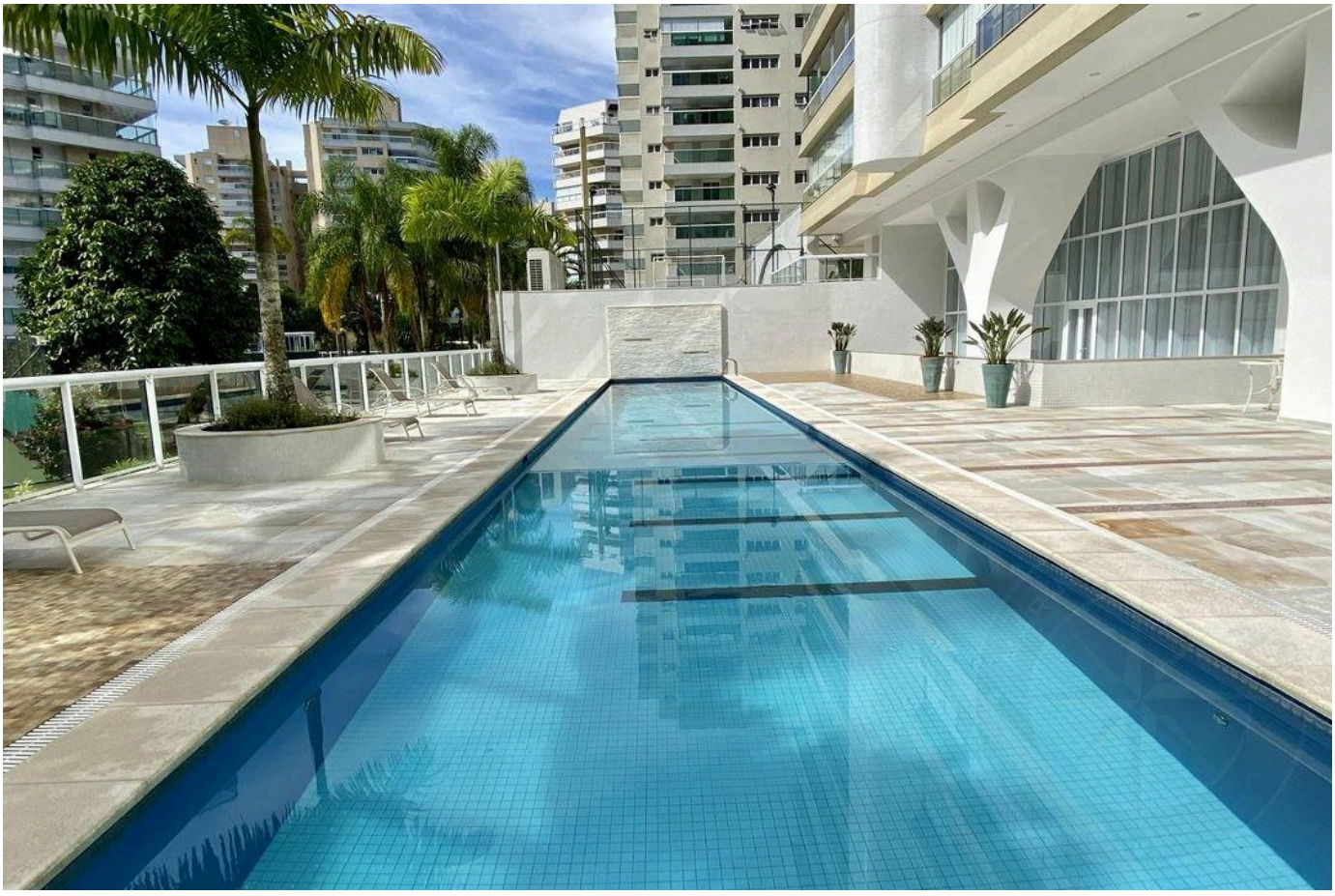

Valores y disponibilidad sujetos a cambios sin previo aviso. La información de este documento está sujeta a errores, omisiones, modificaciones, venta previa o retiro del mercado. Imágenes meramente ilustrativas.





Valores y disponibilidad sujetos a cambios sin previo aviso. La información de este documento está sujeta a errores, omisiones, modificaciones, venta previa o retiro del mercado. Imágenes meramente ilustrativas.





Valores y disponibilidad sujetos a cambios sin previo aviso. La información de este documento está sujeta a errores, omisiones, modificaciones, venta previa o retiro del mercado. Imágenes meramente ilustrativas.

ALTO ESTÁNDAR EN RIVIERA DE SÃO LOURENÇO.

Alexandre Rodrigues

CRECI 44468-J

+55 (13) 99628-7514

VER TODAS LAS FOTOS →

MARINEHOUSE.COM.BR