APPARTAMENTO CON 2 SUITE E 123 M² IN AFFITTO NELLA RIVIERA DE SÃO LOURENÇO

RIVIERA DE SÃO LOURENÇO · BERTIOGA

Prezzo su richiesta



RIF.	CAMERE DA LETTO	SUITE	POSTI AUTO	SUPERFICIE M²
ZY-5226	2	2	2	123

Spese condominiali R$ 2.600/mese

Prezzi e disponibilità soggetti a variazioni senza preavviso. Le informazioni contenute in questo documento possono contenere errori od omissioni e sono soggette a modifiche, vendita anticipata o ritiro dal mercato. Immagini puramente illustrative.

APPARTAMENTO CON 2 SUITE E 123 M² IN AFFITTO NELLA RIVIERA DE SÃO LOURENÇO

Raffinato appartamento con 2 camere da letto, entrambe suite, di 123 m² di superficie calpestabile con finiture di ottima qualità. L'unità dispone di 2 posti auto in garage coperto, balcone completamente vetrato con barbecue gourmet, climatizzazione in tutti gli ambienti comuni e nelle camere da letto, acqua calda a gas e arredamento di qualità. L'edificio offre una completa infrastruttura ricreativa: piscina olimpionica riscaldata per adulti, piscina con acqua riscaldata, piscina per bambini, area gourmet, palestra completamente attrezzata, campo da tennis, campo polisportivo, sala eventi, sala giochi per adulti, area giochi e servizio spiaggia privato. Situato nella Riviera de São Lourenço, a Bertioga, l'immobile fa parte di uno dei progetti più prestigiosi della costa di San Paolo, riconosciuto per la sua infrastruttura completa, la vicinanza a spiagge affascinanti e l'elevato standard di qualità della vita.

CARATTERISTICHE DELL'UNITÀ

- Acqua calda a gas
- Climatizzazione – Soggiorno
- Balcone vetrato
- Climatizzazione – Camere da letto
- Barbecue gourmet sul balcone
- Arredato con finiture di pregio

CARATTERISTICHE DEL CONDOMINIO

- Palestra attrezzata
- Piscina riscaldata
- Campo da tennis
- Club condiviso del Módulo
- Piscina con corsie
- Sala eventi
- Area gourmet
- Piscina per bambini
- Sala giochi per adulti
- Garage interrato
- Parco giochi
- Servizio spiaggia
- Piscina per adulti
- Campo polivalente



Prezzi e disponibilità soggetti a variazioni senza preavviso. Le informazioni contenute in questo documento possono contenere errori od omissioni e sono soggette a modifiche, vendita anticipata o ritiro dal mercato. Immagini puramente illustrative.

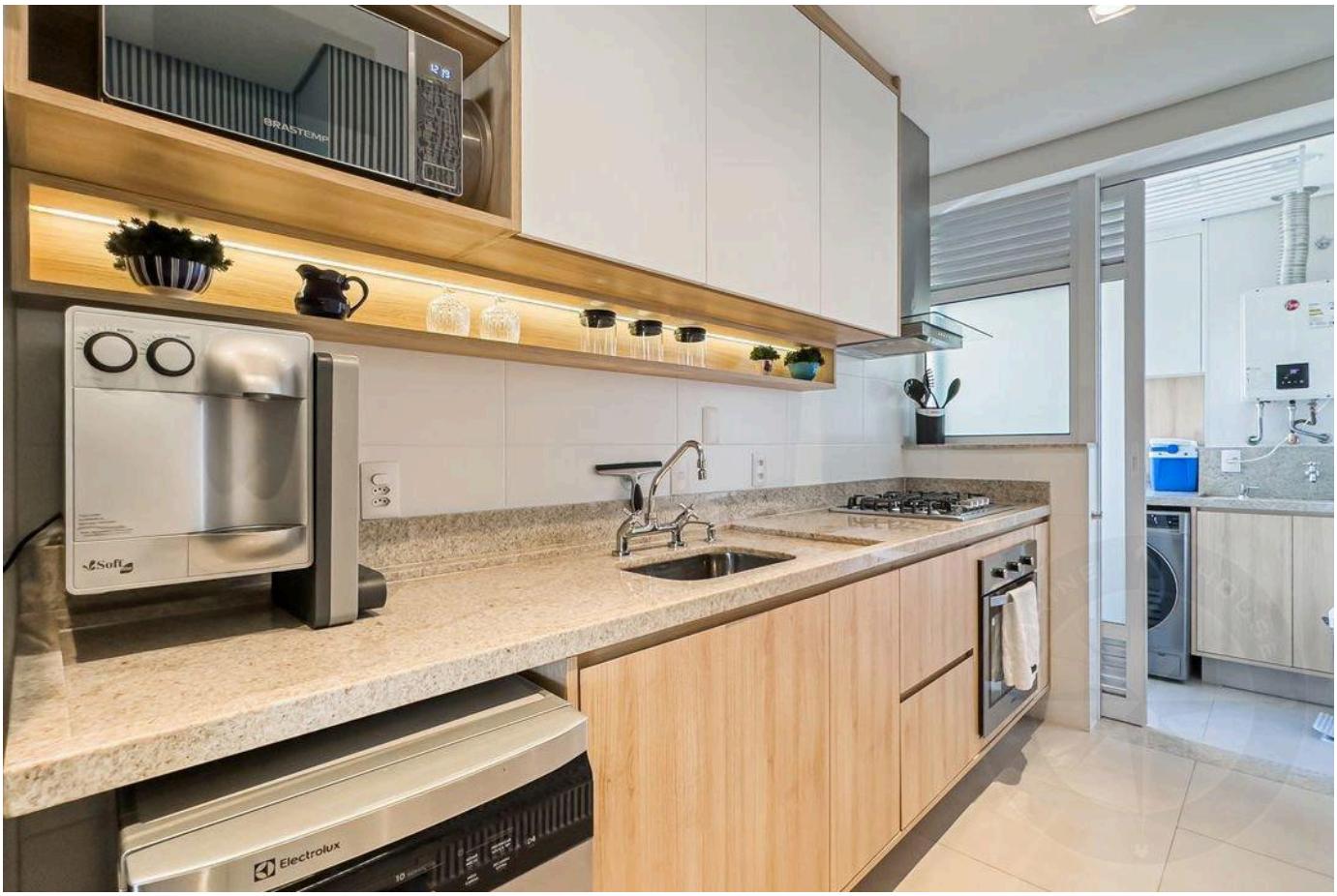



Prezzi e disponibilità soggetti a variazioni senza preavviso. Le informazioni contenute in questo documento possono contenere errori od omissioni e sono soggette a modifiche, vendita anticipata o ritiro dal mercato. Immagini puramente illustrative.



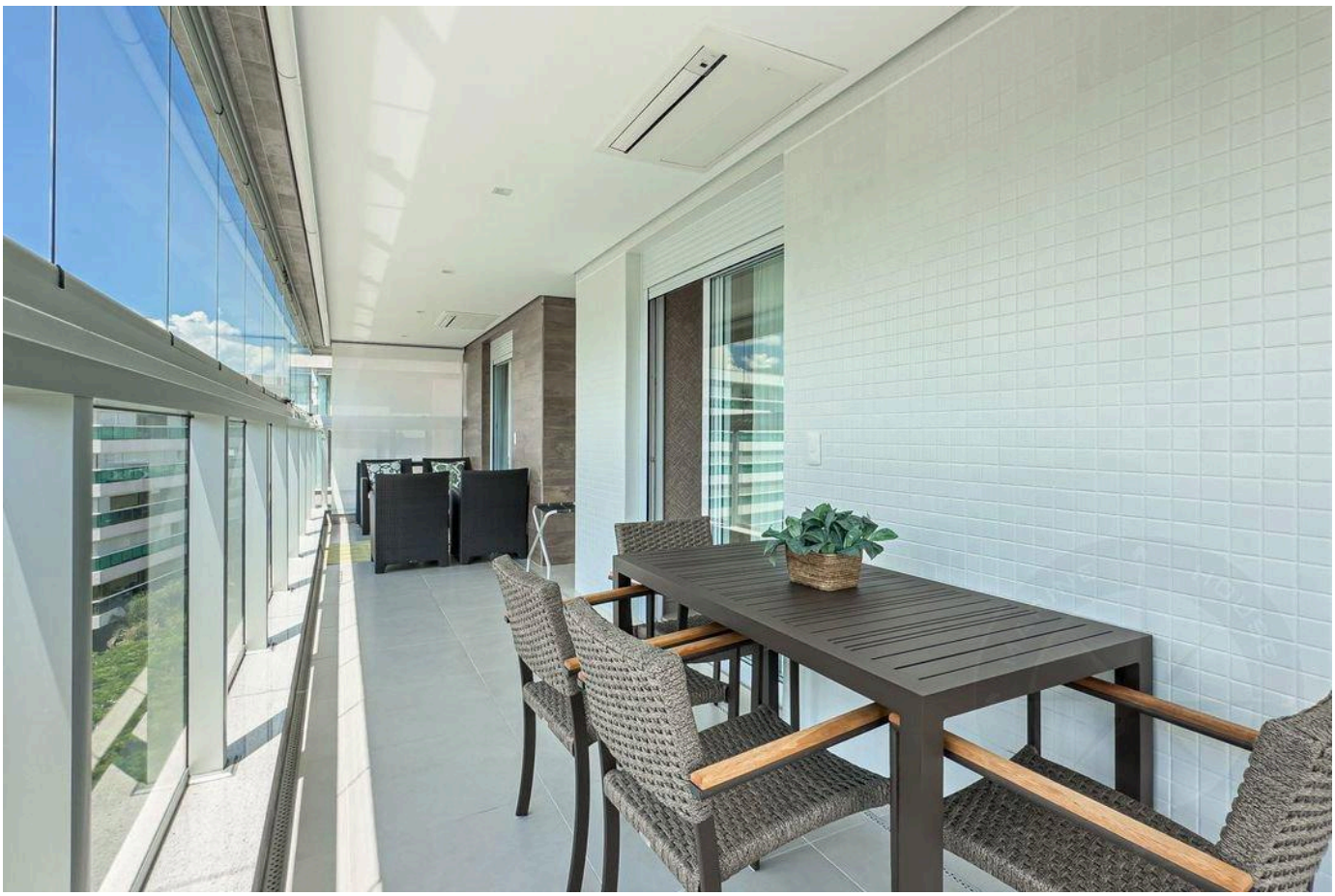

Prezzi e disponibilità soggetti a variazioni senza preavviso. Le informazioni contenute in questo documento possono contenere errori od omissioni e sono soggette a modifiche, vendita anticipata o ritiro dal mercato. Immagini puramente illustrative.



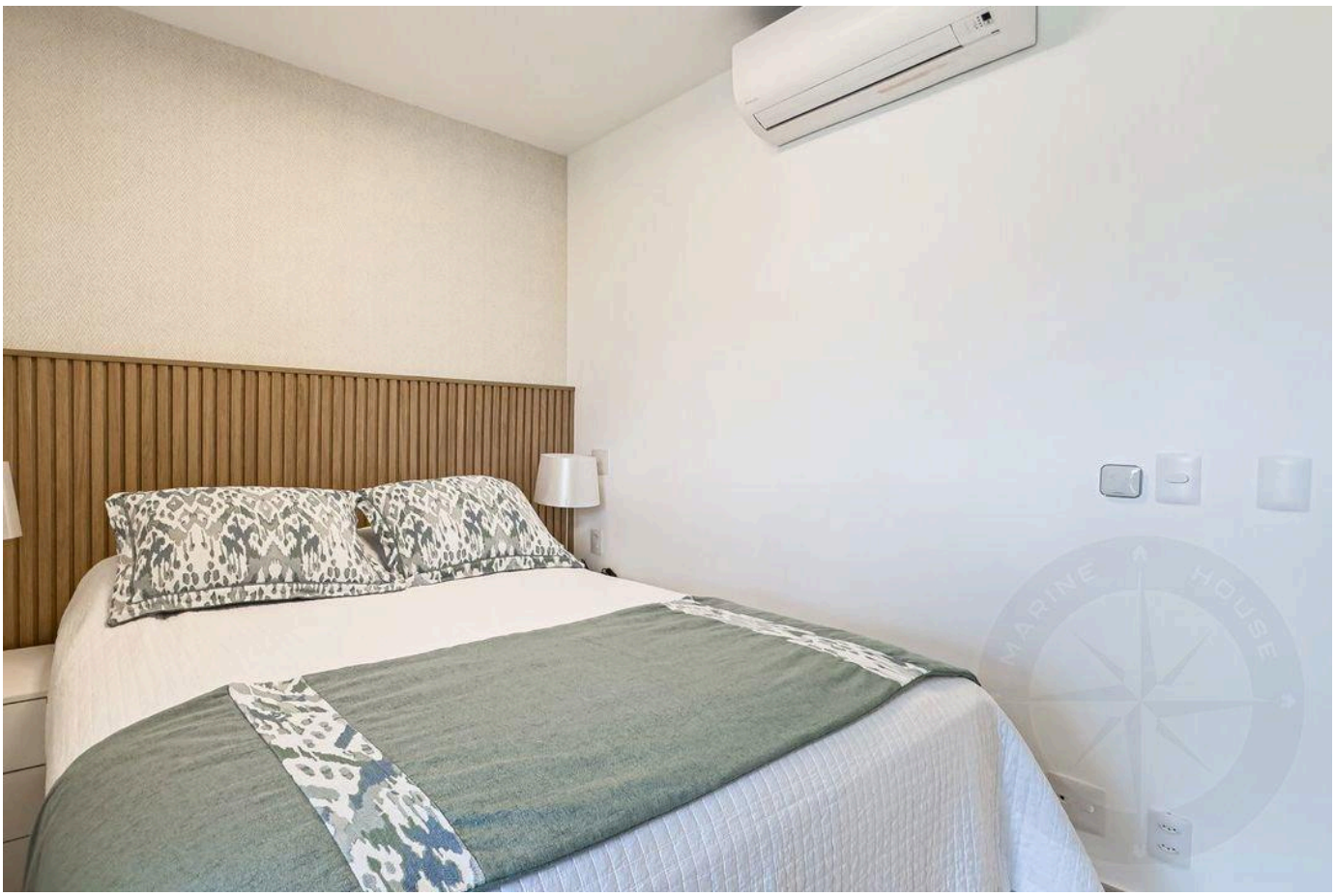

Prezzi e disponibilità soggetti a variazioni senza preavviso. Le informazioni contenute in questo documento possono contenere errori od omissioni e sono soggette a modifiche, vendita anticipata o ritiro dal mercato. Immagini puramente illustrative.





Prezzi e disponibilità soggetti a variazioni senza preavviso. Le informazioni contenute in questo documento possono contenere errori od omissioni e sono soggette a modifiche, vendita anticipata o ritiro dal mercato. Immagini puramente illustrative.





Prezzi e disponibilità soggetti a variazioni senza preavviso. Le informazioni contenute in questo documento possono contenere errori od omissioni e sono soggette a modifiche, vendita anticipata o ritiro dal mercato. Immagini puramente illustrative.





Prezzi e disponibilità soggetti a variazioni senza preavviso. Le informazioni contenute in questo documento possono contenere errori od omissioni e sono soggette a modifiche, vendita anticipata o ritiro dal mercato. Immagini puramente illustrative.

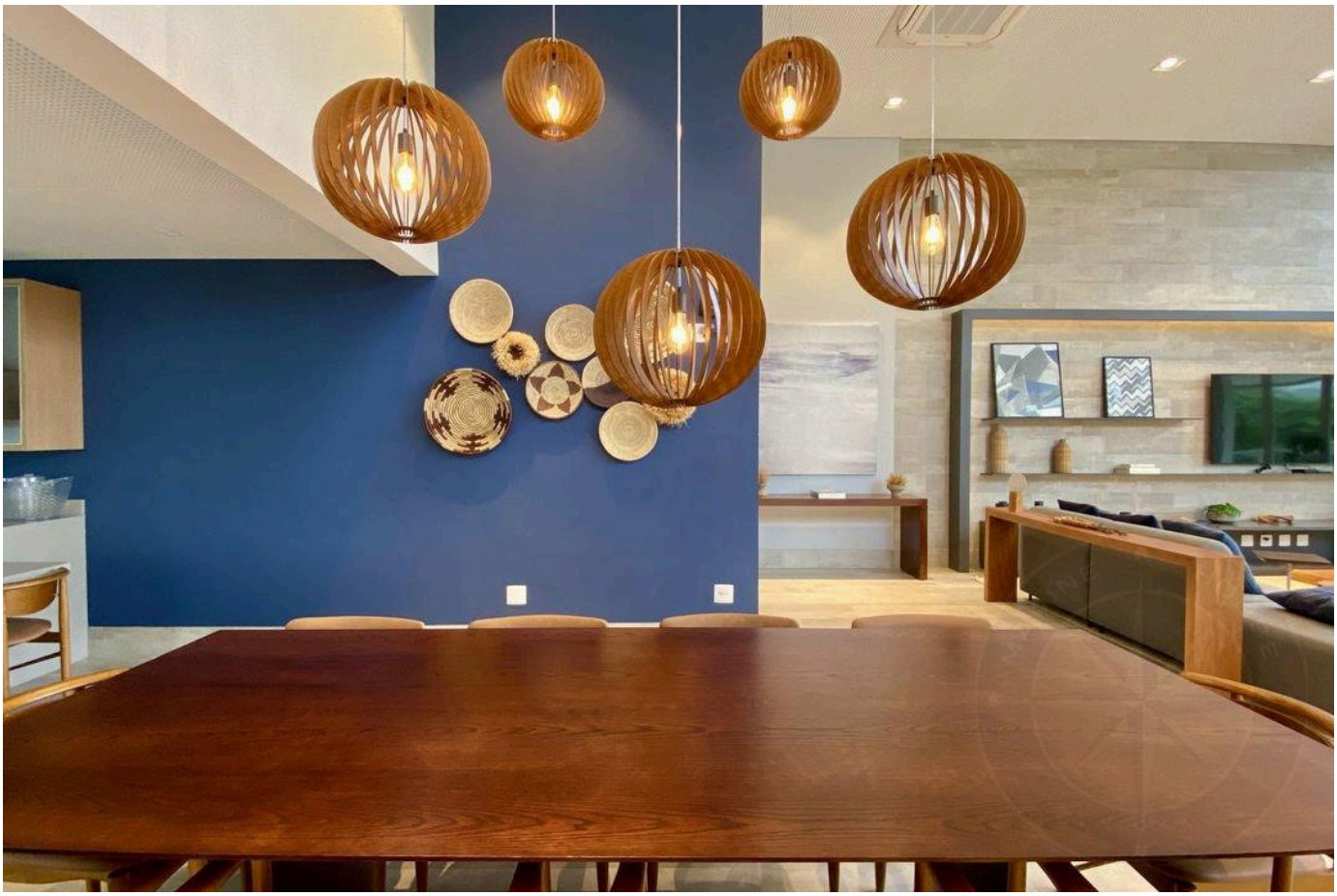

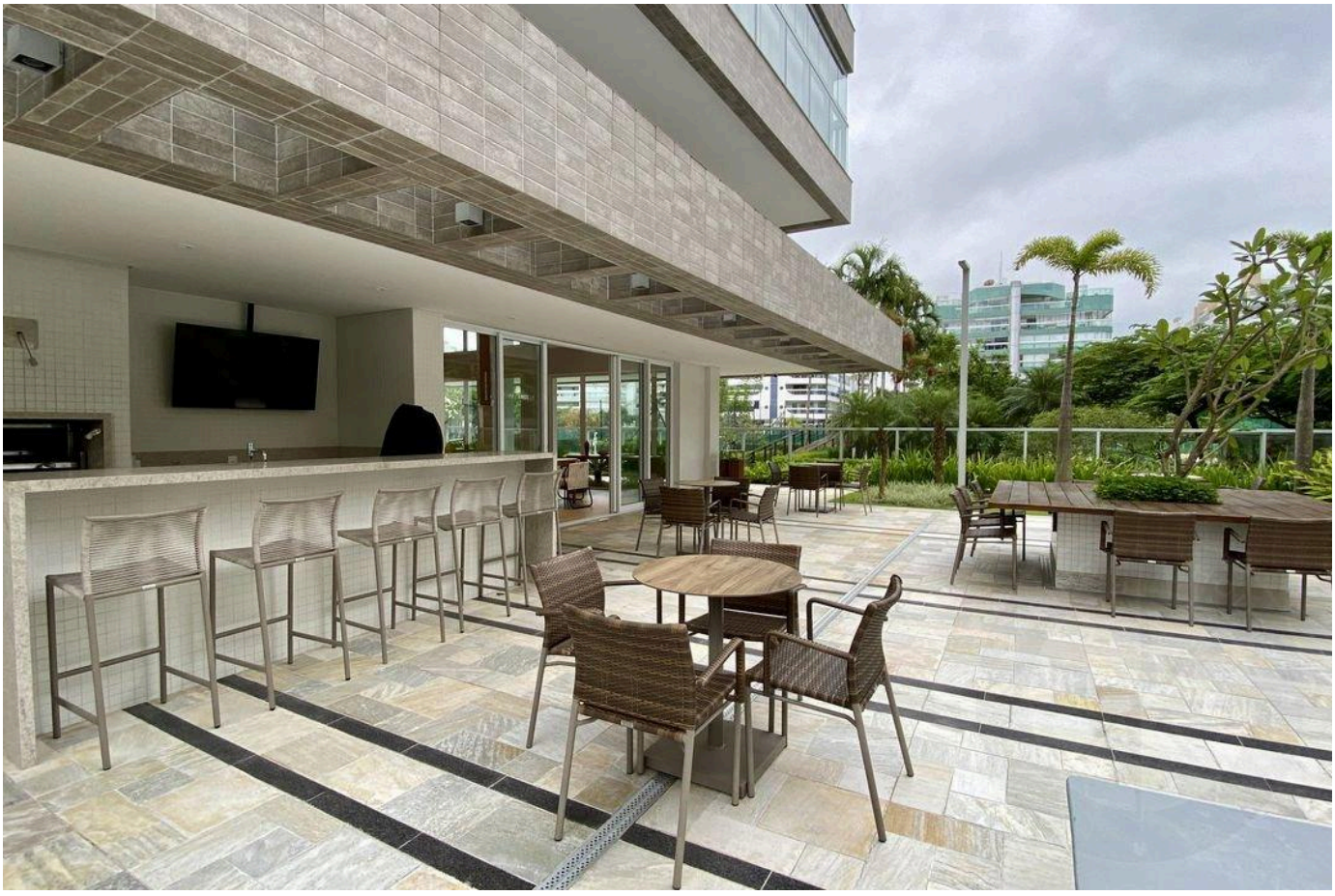

Prezzi e disponibilità soggetti a variazioni senza preavviso. Le informazioni contenute in questo documento possono contenere errori od omissioni e sono soggette a modifiche, vendita anticipata o ritiro dal mercato. Immagini puramente illustrative.





Prezzi e disponibilità soggetti a variazioni senza preavviso. Le informazioni contenute in questo documento possono contenere errori od omissioni e sono soggette a modifiche, vendita anticipata o ritiro dal mercato. Immagini puramente illustrative.





Prezzi e disponibilità soggetti a variazioni senza preavviso. Le informazioni contenute in questo documento possono contenere errori od omissioni e sono soggette a modifiche, vendita anticipata o ritiro dal mercato. Immagini puramente illustrative.

LUSSO E RAFFINATEZZA NELLA RIVIERA DE SÃO LOURENÇO.

Alexandre Rodrigues

CRECI 44468-J

+55 (13) 99628-7514

VEDI TUTTE LE FOTO →