شقة مع 2 غرف نوم، منها 1 أجنحة، و 93 m² للبيع في Riviera de São Lourenço

RIVIERA DE SÃO LOURENÇO · BERTIOGA

R$ 2.700.000 (US$ 452,261)



المرجع	غرف النوم	أجنحة	مواقف	المساحة م²
ZY-5220	2	1	2	93

رسوم المجمع R$ 2.000 شهرياً ضريبة العقار (IPTU) R$ 200 سنوياً

الأسعار والتوفر قابلة للتغيير دون إشعار مسبق. المعلومات الواردة في هذا المستند قد تتضمن أخطاء أو سهواً، وهي عرضة للتعديل أو البيع المسبق أو السحب من السوق. الصور لأغراض توضيحية فقط.

شقة مع 2 غرف نوم، منها 1 أجنحة، و 93 m² للبيع في Riviera de São Lourenço

شقة فاخرة تتميز بـ 3 غرف نوم، بما في ذلك جناح واحد، بإجمالي 104 م² من المساحة المفيدة. تشمل الوحدة مكانين لوقوف السيارات المغطيين في المرآب تحت الأرضي وتوفر الراحة من خلال تكييف الهواء في غرف النوم وغرفة الجلوس، والتدفئة بالغاز، والاستحمام الدافئ، وشواية غورميه على الشرفة. يتم تسليم العقار مفروشًا بالكامل وجاهزًا للاستخدام الفوري. يقع في مبنى من الفئة الأولى داخل Riviera de São Lourenço في Bertioga، ويتضمن مرافق شاملة تشمل حمامات السباحة للبالغين والأطفال، وملعب كرة متعدد الأغراض، وقاعة الفعاليات، وصالة ألعاب للكبار، ومنطقة شواء مشتركة، وخدمة الشاطئ. يعتبر العقار جزءًا من أحد أرقى الأحياء السكنية في المنطقة، مما يضمن القرب من شواطئ خلابة ومستوى عالٍ من جودة الحياة.

مميزات الوحدة

- تدفئة بالغاز
- تكييف – غرفة المعيشة
- سخان مياه بالغاز
- تكييف – غرف النوم
- شواية غورميه على الشرفة
- مفروش

مميزات المجمّع

- منطقة شواء في المناطق المشتركة
- مسبح للأطفال
- صالة ألعاب للكبار
- مرآب تحت الأرض
- ملعب متعدد الرياضات
- خدمة الشاطئ
- مسبح للكبار
- قاعة فعاليات



الأسعار والتوفر قابلة للتغيير دون إشعار مسبق. المعلومات الواردة في هذا المستند قد تتضمن أخطاء أو سهواً، وهي عرضة للتعديل أو البيع المسبق أو السحب من السوق. الصور لأغراض توضيحية فقط.





الأسعار والتوفر قابلة للتغيير دون إشعار مسبق. المعلومات الواردة في هذا المستند قد تتضمن أخطاء أو سهواً، وهي عرضة للتعديل أو البيع المسبق أو السحب من السوق. الصور لأغراض توضيحية فقط.

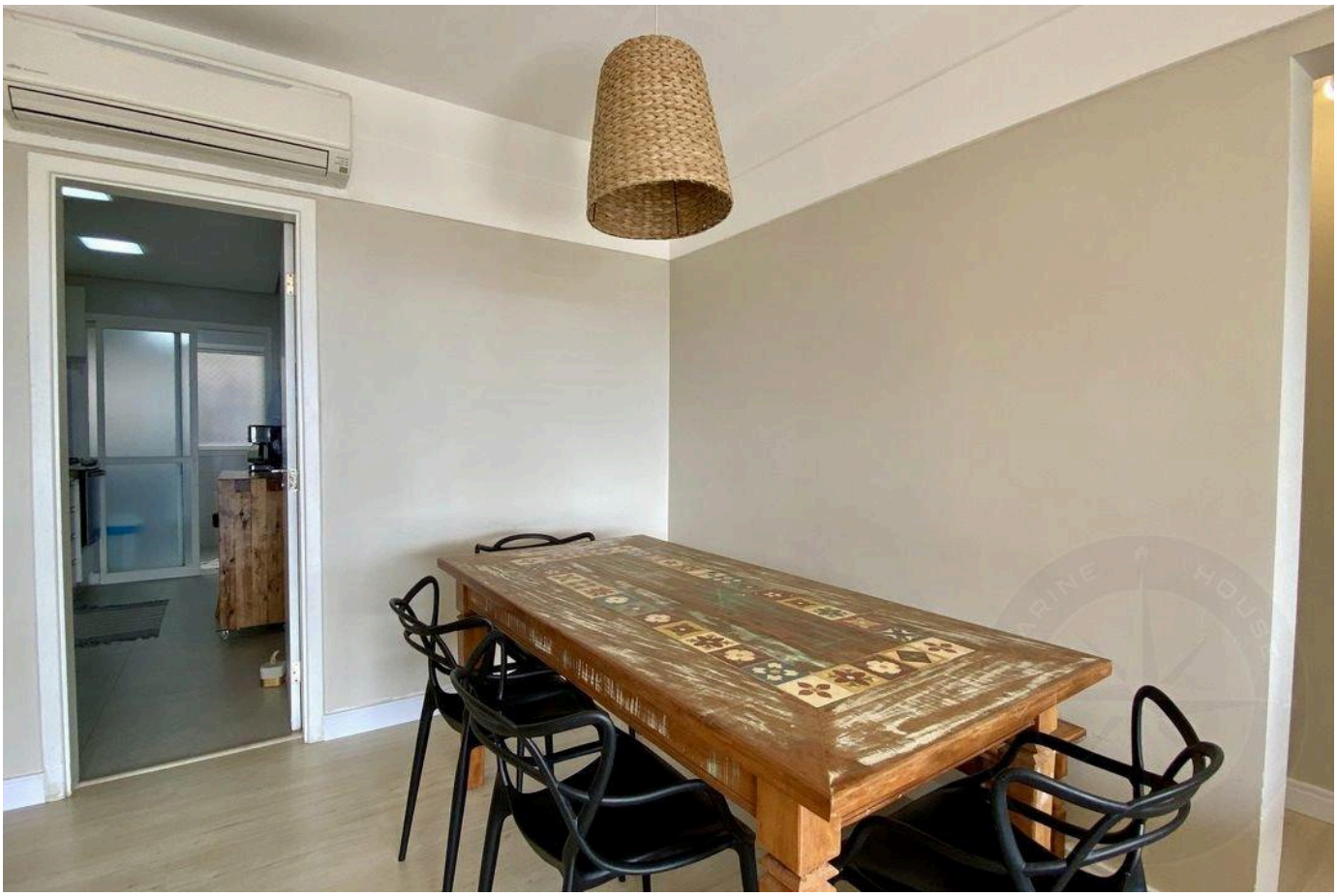



الأسعار والتوفر قابلة للتغيير دون إشعار مسبق. المعلومات الواردة في هذا المستند قد تتضمن أخطاء أو سهواً، وهي عرضة للتعديل أو البيع المسبق أو السحب من السوق. الصور لأغراض توضيحية فقط.

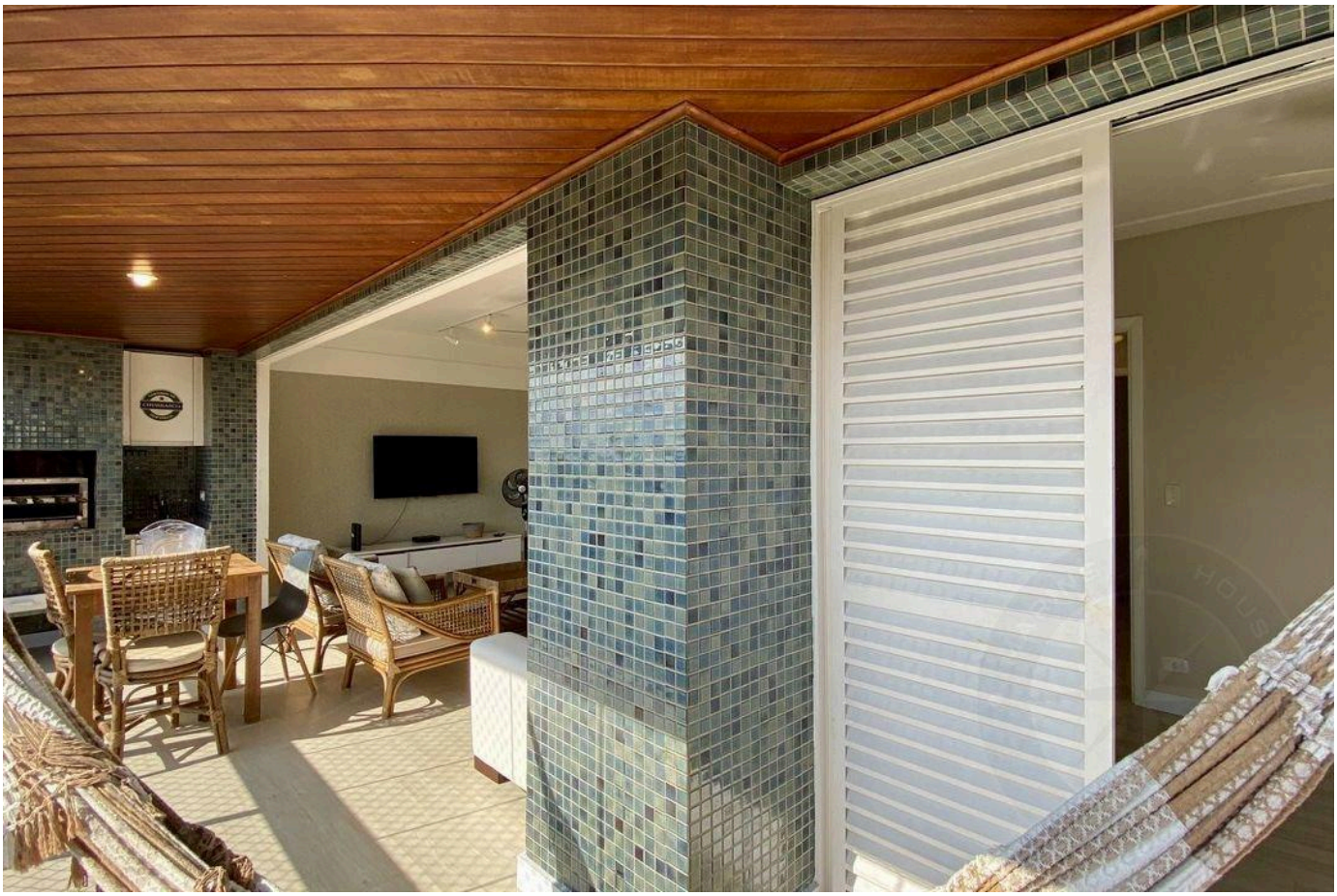



الأسعار والتوفر قابلة للتغيير دون إشعار مسبق. المعلومات الواردة في هذا المستند قد تتضمن أخطاء أو سهواً، وهي عرضة للتعديل أو البيع المسبق أو السحب من السوق. الصور لأغراض توضيحية فقط.





الأسعار والتوفر قابلة للتغيير دون إشعار مسبق. المعلومات الواردة في هذا المستند قد تتضمن أخطاء أو سهواً، وهي عرضة للتعديل أو البيع المسبق أو السحب من السوق. الصور لأغراض توضيحية فقط.



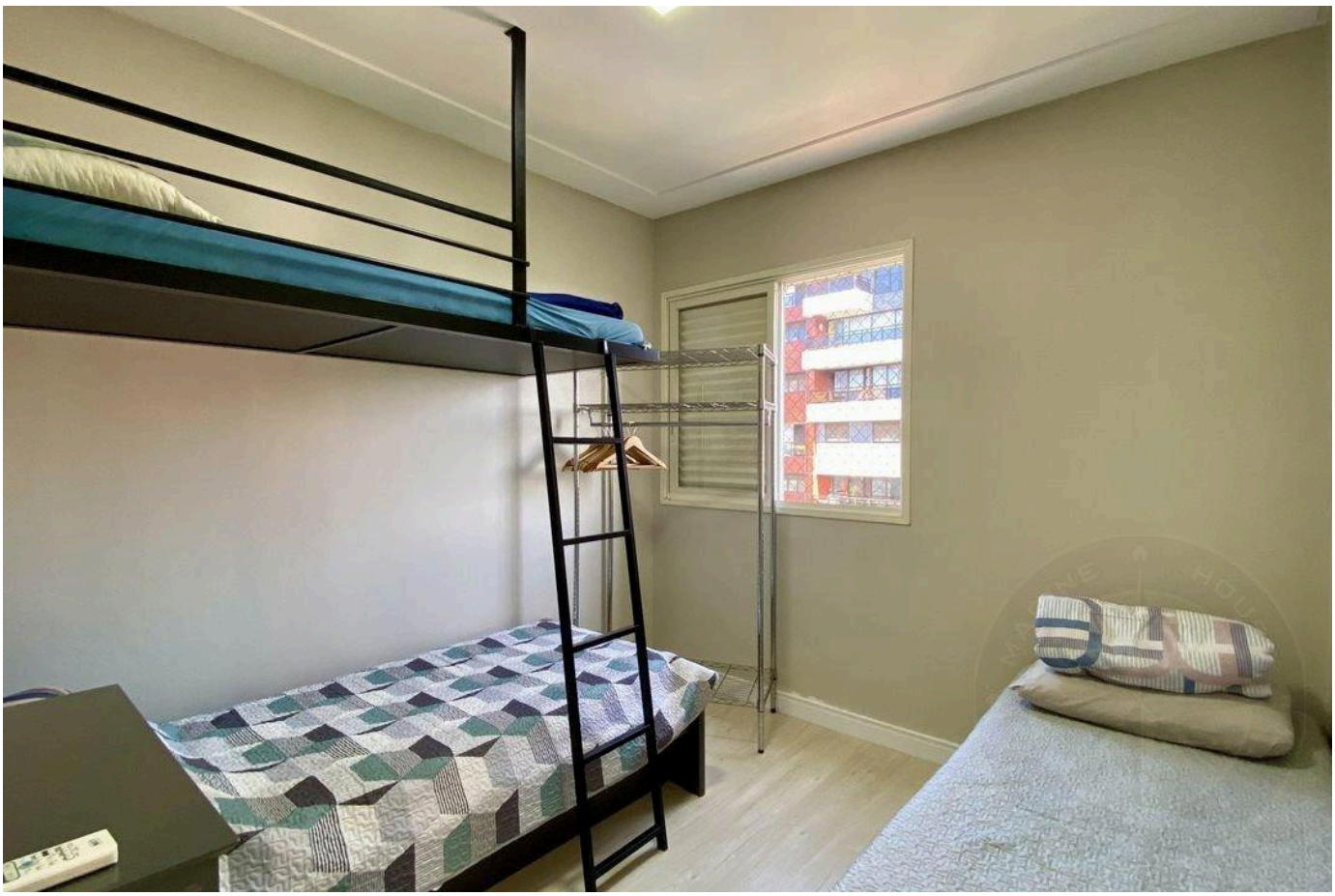

الأسعار والتوفر قابلة للتغيير دون إشعار مسبق. المعلومات الواردة في هذا المستند قد تتضمن أخطاء أو سهواً، وهي عرضة للتعديل أو البيع المسبق أو السحب من السوق. الصور لأغراض توضيحية فقط.





الأسعار والتوفر قابلة للتغيير دون إشعار مسبق. المعلومات الواردة في هذا المستند قد تتضمن أخطاء أو سهواً، وهي عرضة للتعديل أو البيع المسبق أو السحب من السوق. الصور لأغراض توضيحية فقط.





الأسعار والتوفر قابلة للتغيير دون إشعار مسبق. المعلومات الواردة في هذا المستند قد تتضمن أخطاء أو سهواً، وهي عرضة للتعديل أو البيع المسبق أو السحب من السوق. الصور لأغراض توضيحية فقط.





الأسعار والتوفر قابلة للتغيير دون إشعار مسبق. المعلومات الواردة في هذا المستند قد تتضمن أخطاء أو سهواً، وهي عرضة للتعديل أو البيع المسبق أو السحب من السوق. الصور لأغراض توضيحية فقط.





الأسعار والتوفر قابلة للتغيير دون إشعار مسبق. المعلومات الواردة في هذا المستند قد تتضمن أخطاء أو سهواً، وهي عرضة للتعديل أو البيع المسبق أو السحب من السوق. الصور لأغراض توضيحية فقط.

أرقى العقارات في ريفييرا دي ساو لورينسو.

Alexandre Rodrigues

CRECI 44468-J

+55 (13) 99628-7514

عرض جميع الصور ←