CASA CON 7 SUITES Y 940 M² EN VENTA EN RIVIERA DE SÃO LOURENÇO

RIVIERA DE SÃO LOURENÇO · BERTIOGA

R$ 30.000.000 (US$ 5.025.126)

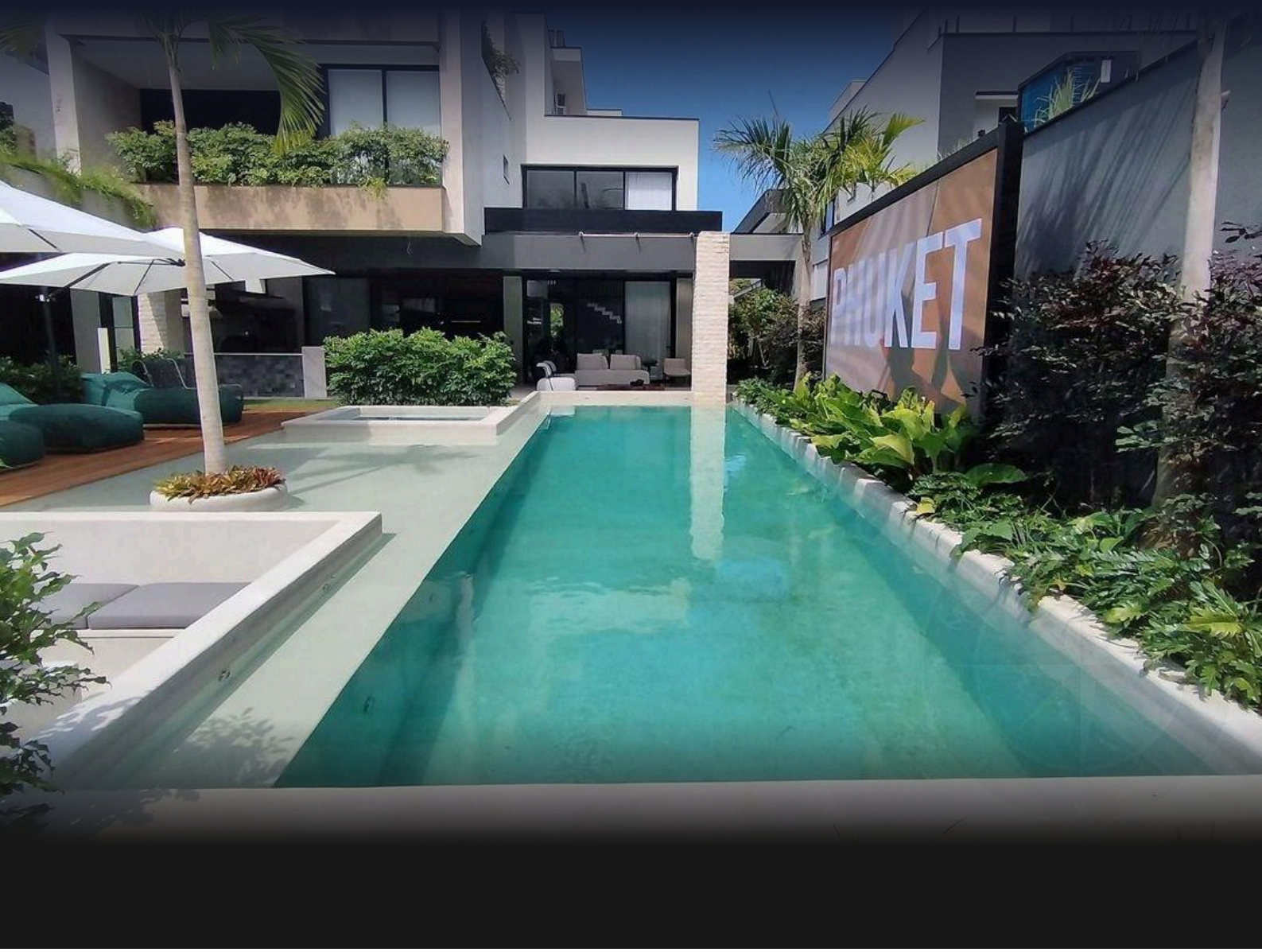

REF	DORMITORIOS	SUITES	PLAZAS	SUPERFICIE M²
ZY-5210	7	7	11	940

Cuota de condominio R$ 1.646/mes Impuesto predial (IPTU) R$ 2.514/año

Valores y disponibilidad sujetos a cambios sin previo aviso. La información de este documento está sujeta a errores, omisiones, modificaciones, venta previa o retiro del mercado. Imágenes meramente ilustrativas.

CASA CON 7 SUITES Y 940 M² EN VENTA EN RIVIERA DE SÃO LOURENÇO

Residencia de excepcional nivel distribuida en 942 m² de superficie construida, con 7 dormitorios en suite. La propiedad cuenta con 7 plazas de garaje cubiertas y 4 descubiertas, implantada en un terreno de 826 m², y ofrece piscina climatizada con pantalla gigante, gimnasio equipado, sauna húmeda, hidromasaje, área gourmet con parrilla, chopera en el balcón, bodega climatizada, salón de eventos, sala de juegos para adultos, home theater y fuego de artificio. La residencia se complementa con ascensor, automatización residencial, energía solar, recarga para vehículos eléctricos, cámaras de seguridad y cuarto de servicio con baño de visitas. Entregada amueblada con acabados de alto nivel.

Ubicada en Riviera de São Lourenço, en Bertioga, esta notable residencia se integra en uno de los enclaves más prestigiosos del litoral paulista, caracterizado por infraestructura completa, proximidad a hermosas playas y alto nivel de calidad de vida. La propiedad se beneficia de seguridad, confort y sofisticación, consolidándose como residencia de ocio y convivencia familiar de máximo refinamiento.

CARACTERÍSTICAS DE LA UNIDAD

- Gimnasio equipado
- Bodega
- Calefacción a gas
- Aire acondicionado – Dormitorios
- Aire acondicionado – Sala
- Domótica
- Cámaras de seguridad
- Chopera en el balcón
- Parrilla / Asador
- Calentador de agua a gas
- Antecocina en planta alta
- Ascensor
- Energía solar
- Balcón acristalado
- Área Gourmet
- Jacuzzi / Hidromasaje
- Home Theater
- Lavabo / Aseo
- Amueblado con acabados de alto nivel
- Pérgola
- Piscina
- Piscina climatizada
- Zona de fogata
- Cuarto de servicio
- Recarga de vehículos eléctricos
- Salón de eventos
- Sala de juegos para adultos
- Sauna de vapor
- Pantalla gigante en la piscina



Valores y disponibilidad sujetos a cambios sin previo aviso. La información de este documento está sujeta a errores, omisiones, modificaciones, venta previa o retiro del mercado. Imágenes meramente ilustrativas.





Valores y disponibilidad sujetos a cambios sin previo aviso. La información de este documento está sujeta a errores, omisiones, modificaciones, venta previa o retiro del mercado. Imágenes meramente ilustrativas.





Valores y disponibilidad sujetos a cambios sin previo aviso. La información de este documento está sujeta a errores, omisiones, modificaciones, venta previa o retiro del mercado. Imágenes meramente ilustrativas.

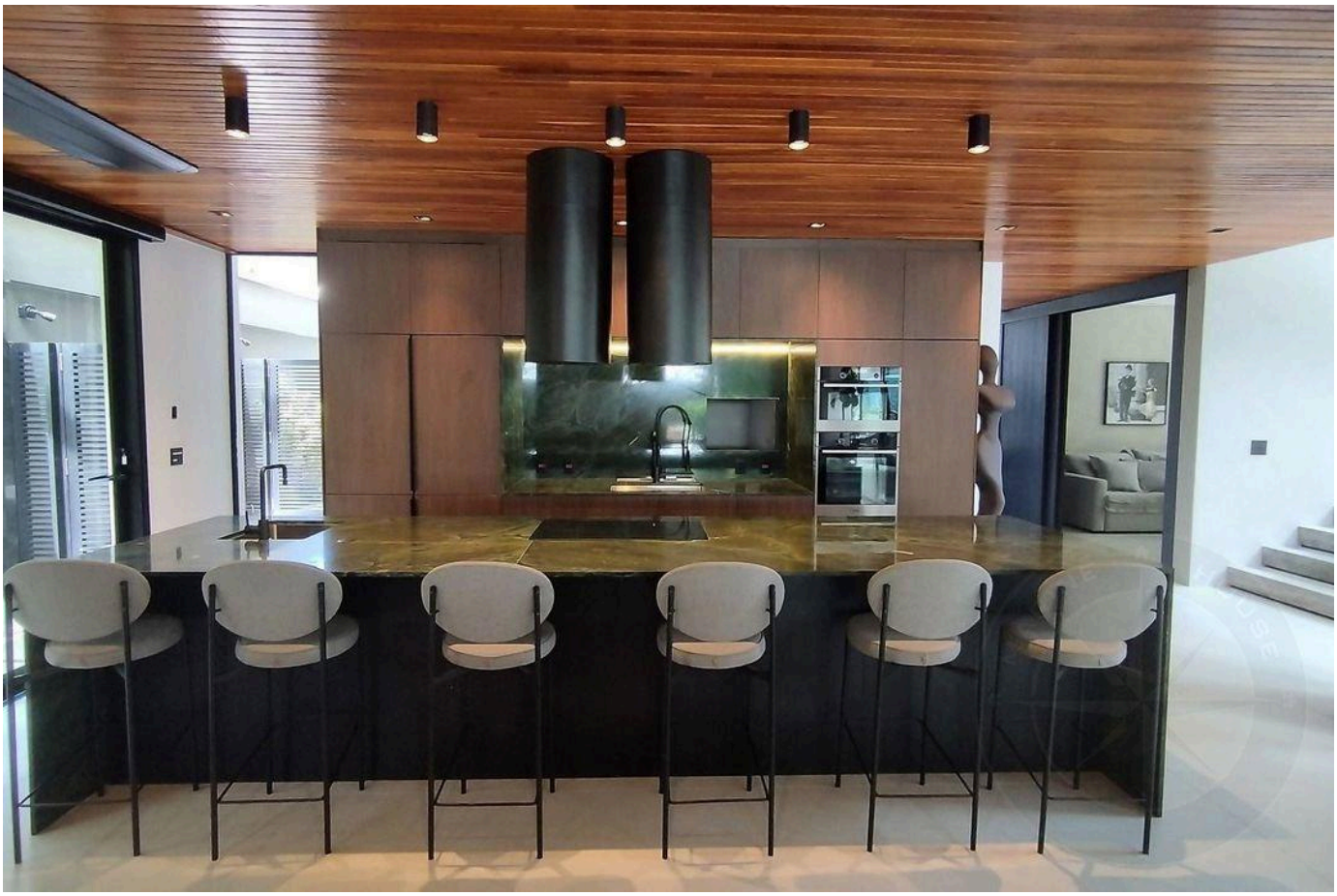

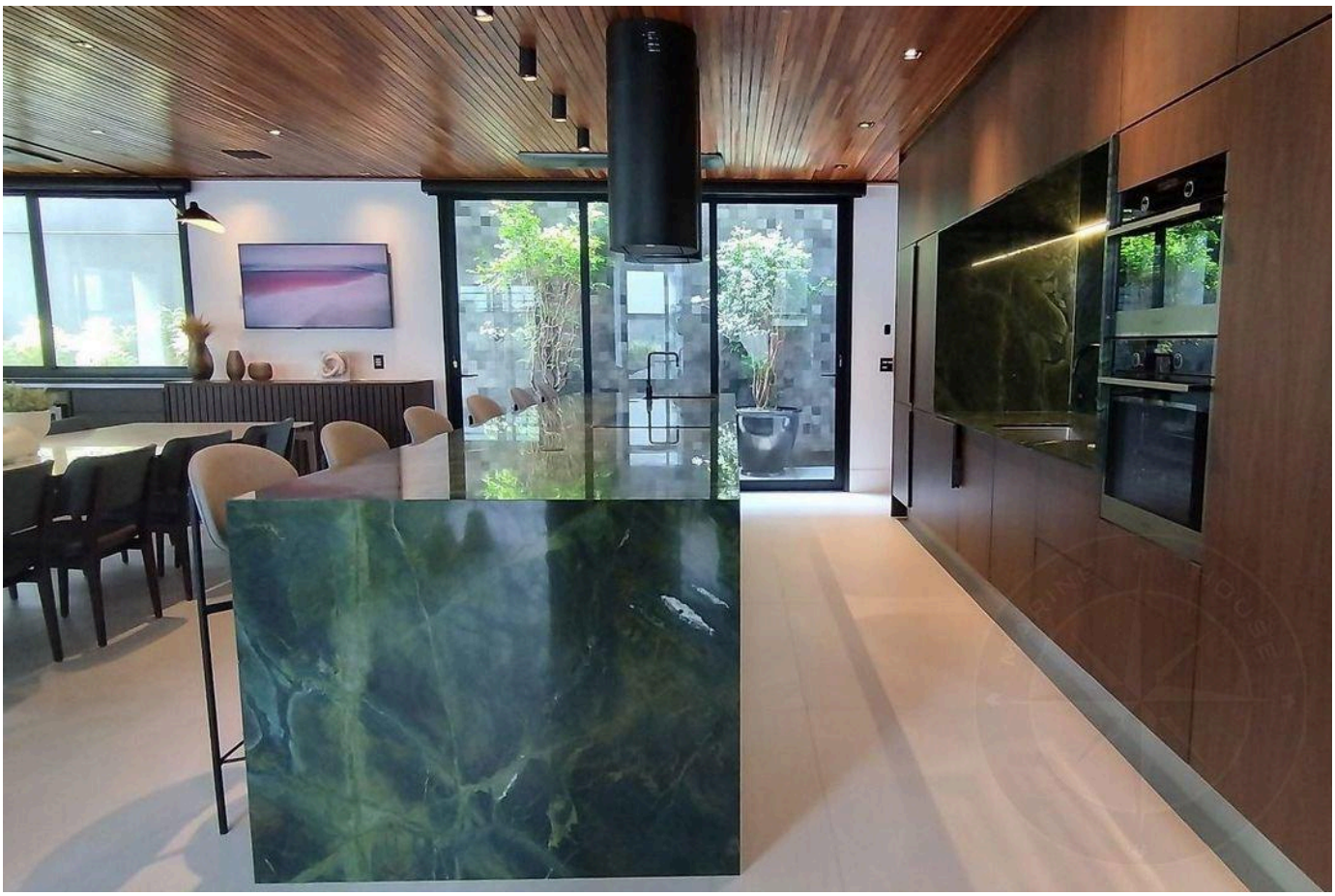

Valores y disponibilidad sujetos a cambios sin previo aviso. La información de este documento está sujeta a errores, omisiones, modificaciones, venta previa o retiro del mercado. Imágenes meramente ilustrativas.





Valores y disponibilidad sujetos a cambios sin previo aviso. La información de este documento está sujeta a errores, omisiones, modificaciones, venta previa o retiro del mercado. Imágenes meramente ilustrativas.





Valores y disponibilidad sujetos a cambios sin previo aviso. La información de este documento está sujeta a errores, omisiones, modificaciones, venta previa o retiro del mercado. Imágenes meramente ilustrativas.



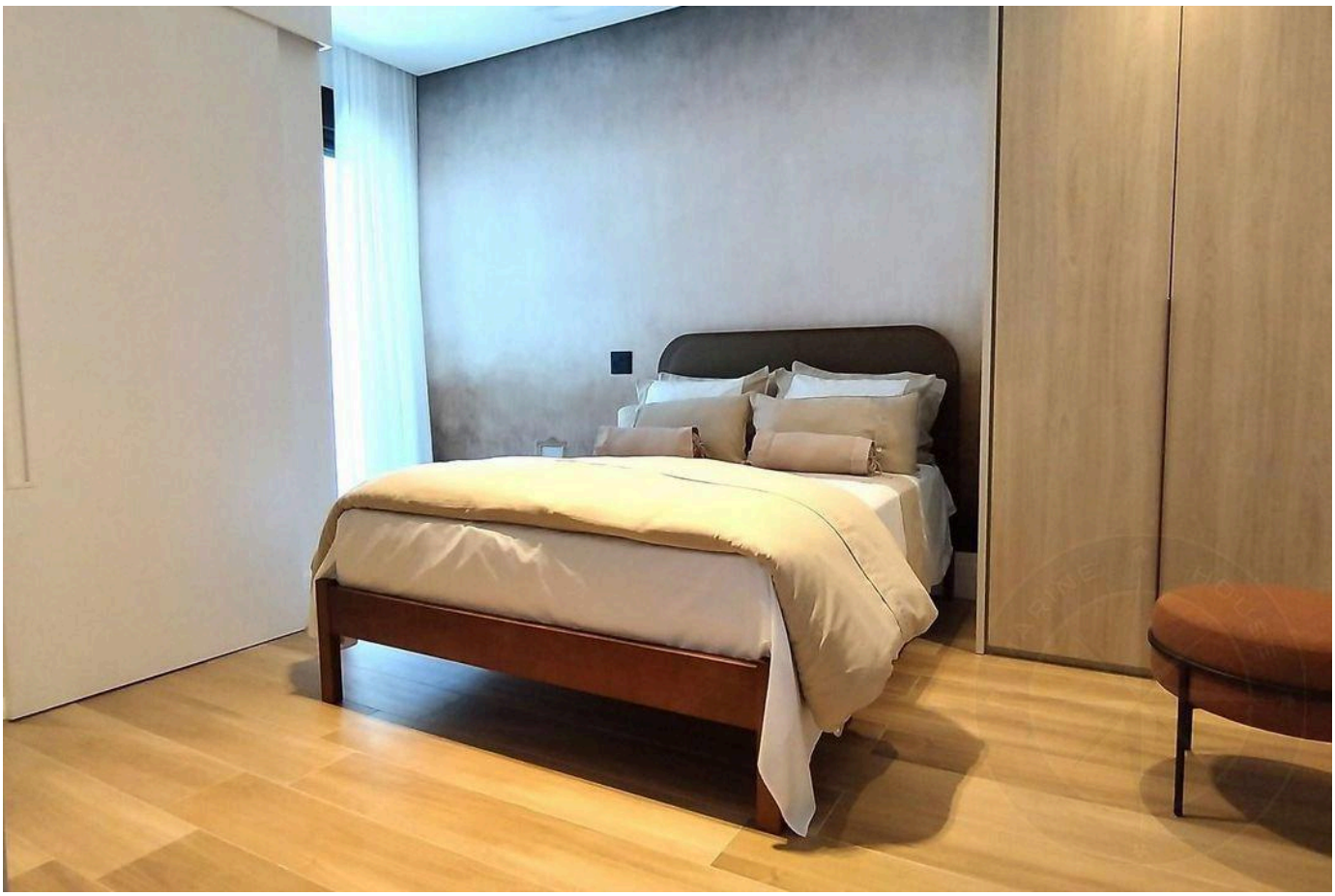

Valores y disponibilidad sujetos a cambios sin previo aviso. La información de este documento está sujeta a errores, omisiones, modificaciones, venta previa o retiro del mercado. Imágenes meramente ilustrativas.





Valores y disponibilidad sujetos a cambios sin previo aviso. La información de este documento está sujeta a errores, omisiones, modificaciones, venta previa o retiro del mercado. Imágenes meramente ilustrativas.



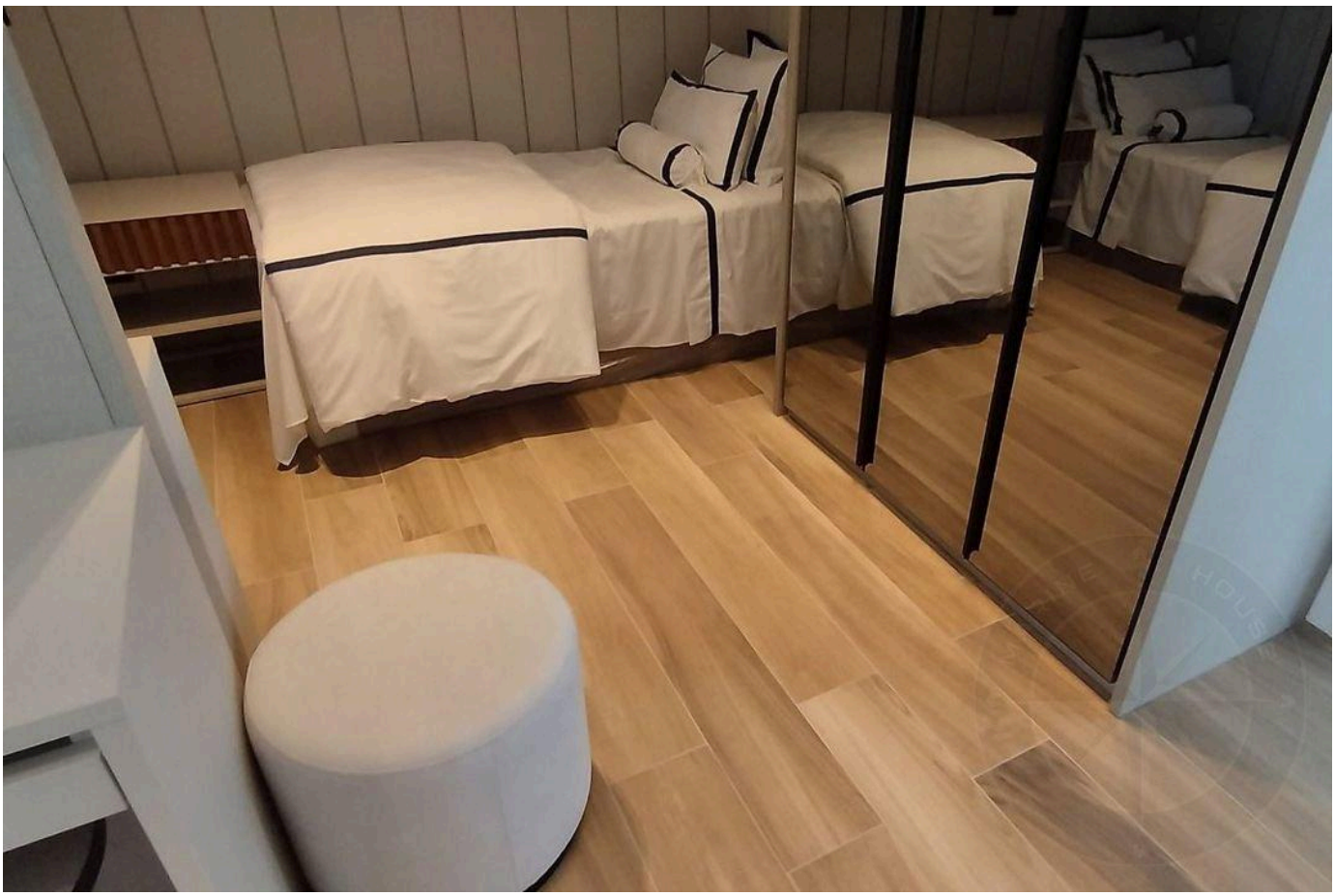

Valores y disponibilidad sujetos a cambios sin previo aviso. La información de este documento está sujeta a errores, omisiones, modificaciones, venta previa o retiro del mercado. Imágenes meramente ilustrativas.





Valores y disponibilidad sujetos a cambios sin previo aviso. La información de este documento está sujeta a errores, omisiones, modificaciones, venta previa o retiro del mercado. Imágenes meramente ilustrativas.

ALTO ESTÁNDAR EN RIVIERA DE SÃO LOURENÇO.

Alexandre Rodrigues

CRECI 44468-J

+55 (13) 99628-7514

VER TODAS LAS FOTOS →

MARINEHOUSE.COM.BR