منزل مع 7 أجنحة و 940 m² للبيع في Riviera de São Lourenço

RIVIERA DE SÃO LOURENÇO · BERTIOGA

R$ 30.000.000 (US$ 5,025,126)

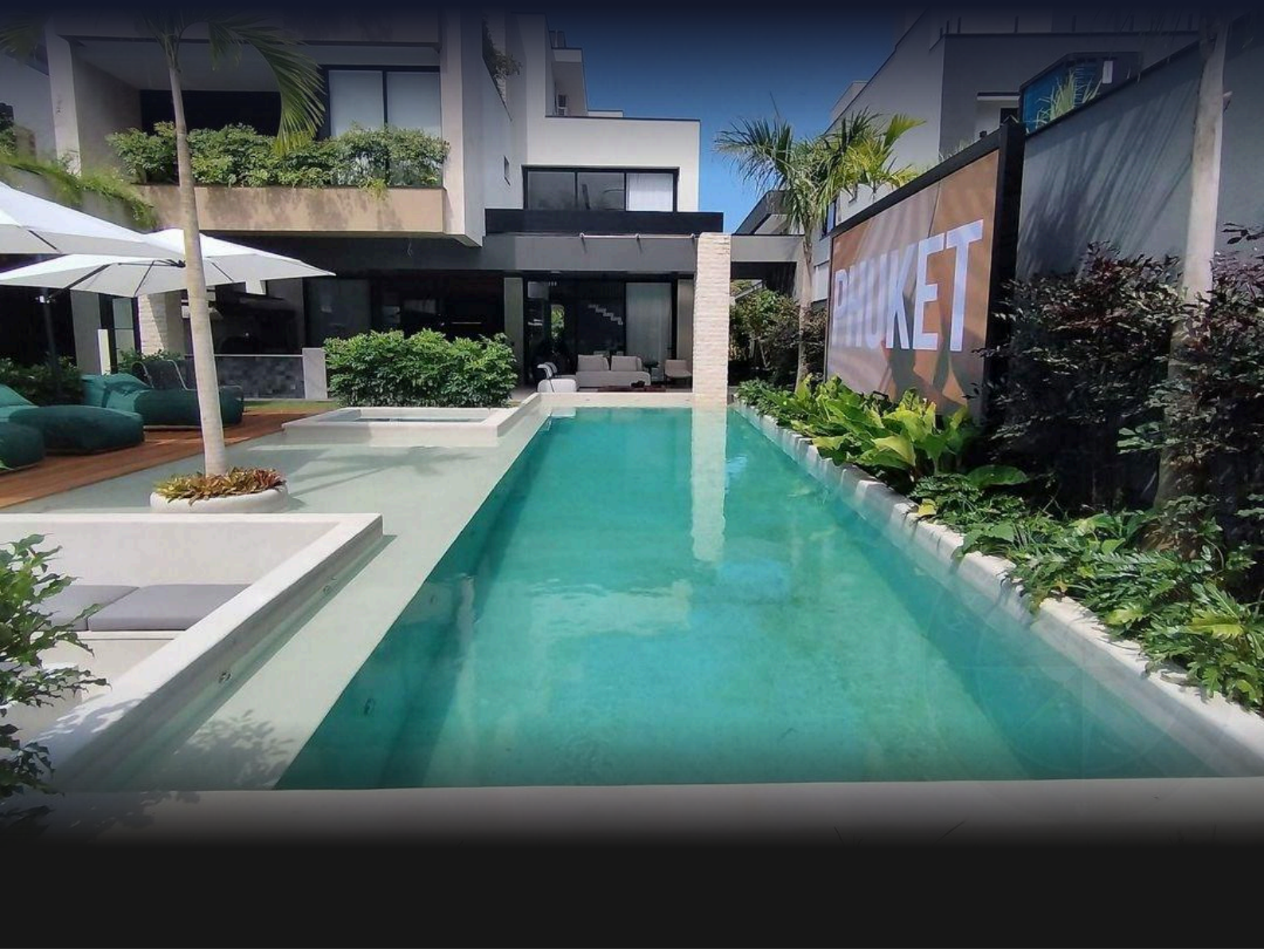

المرجع	غرف النوم	أجنحة	مواقف	المساحة م²
ZY-5210	7	7	11	940

رسوم المجمع R$ 1.646 شهرياً ضريبة العقار (IPTU) R$ 2.514 سنوياً

الأسعار والتوفر قابلة للتغيير دون إشعار مسبق. المعلومات الواردة في هذا المستند قد تتضمن أخطاء أو سهواً، وهي عرضة للتعديل أو البيع المسبق أو السحب من السوق. الصور لأغراض توضيحية فقط.

منزل مع 7 أجنحة و 940 m² للبيع في Riviera de São Lourenço

إقامة بمعايير استثنائية تتميز بـ 8 غرف نوم جميعها بحمامات خاصة، مطورة على مساحة 942 متر مربع من المساحة المبنية على قطعة أرض بمساحة 826 متر مربع. تتضمن العقار 2 مكان وقوف سيارات مغطى و4 أماكن مكشوفة، بالإضافة إلى مجموعة رائعة من المرافق: حمام سباحة مُدفأ مع شاشة عرض، حوض استحمام بفقاعات، ساونا رطبة، صالة رياضية مجهزة، دار سينما منزلية، غرفة ألعاب للكبار وقاعة احتفالات. تجمع المساحة الفاخرة بار الجعة، مشوى لحوم، مخزن نبيذ، موقد ومقصورة مع سقف عريش، مع الإضاءة الزجاجية البانورامية والتحكم الآلي بالمنزل وكاميرات المراقبة والطاقة الشمسية محطة شحن للسيارات الكهربائية ومصعد داخلي وحجرة خدم. مفروشة بذوق عالي مع تكييف هواء وتدفئة غازية في جميع الأماكن. تقع في Riviera de São Lourenço في برتيوغا، وتستفيد هذه الإقامة من البنية التحتية الكاملة والقرب من الشواطئ الجميلة ومستوى الحياة المرتفع الذي يميز المنطقة. عقار استثنائي لمن يبحث عن منزل فاخر بأقصى درجات الراحة والرقي.

مميزات الوحدة

- صالة رياضية مجهزة
- قبو نبيذ
- تدفئة بالغاز
- تكييف – غرف النوم
- تكييف – غرفة المعيشة
- أتمتة المنزل
- كاميرات مراقبة
- شوبيرا على الشرفة
- شواية
- سخان مياه بالغاز
- غرفة تحضير في الطابق العلوي
- مصعد
- طاقة شمسية
- شرفة مغلقة بالزجاج
- منطقة غورميه
- جاكوزي
- سينما منزلية
- دورة مياه للضيوف
- مفروش بتشطيبات راقية
- برغولا
- حمام سباحة
- مسبح مدفأ
- منطقة موقد خارجي
- غرفة خدمة
- شحن السيارات الكهربائية
- قاعة فعاليات
- صالة ألعاب للكبار
- ساونا بخارية
- شاشة كبيرة بجانب المسبح



الأسعار والتوفر قابلة للتغيير دون إشعار مسبق. المعلومات الواردة في هذا المستند قد تتضمن أخطاء أو سهواً، وهي عرضة للتعديل أو البيع المسبق أو السحب من السوق. الصور لأغراض توضيحية فقط.





الأسعار والتوفر قابلة للتغيير دون إشعار مسبق. المعلومات الواردة في هذا المستند قد تتضمن أخطاء أو سهواً، وهي عرضة للتعديل أو البيع المسبق أو السحب من السوق. الصور لأغراض توضيحية فقط.





الأسعار والتوفر قابلة للتغيير دون إشعار مسبق. المعلومات الواردة في هذا المستند قد تتضمن أخطاء أو سهواً، وهي عرضة للتعديل أو البيع المسبق أو السحب من السوق. الصور لأغراض توضيحية فقط.

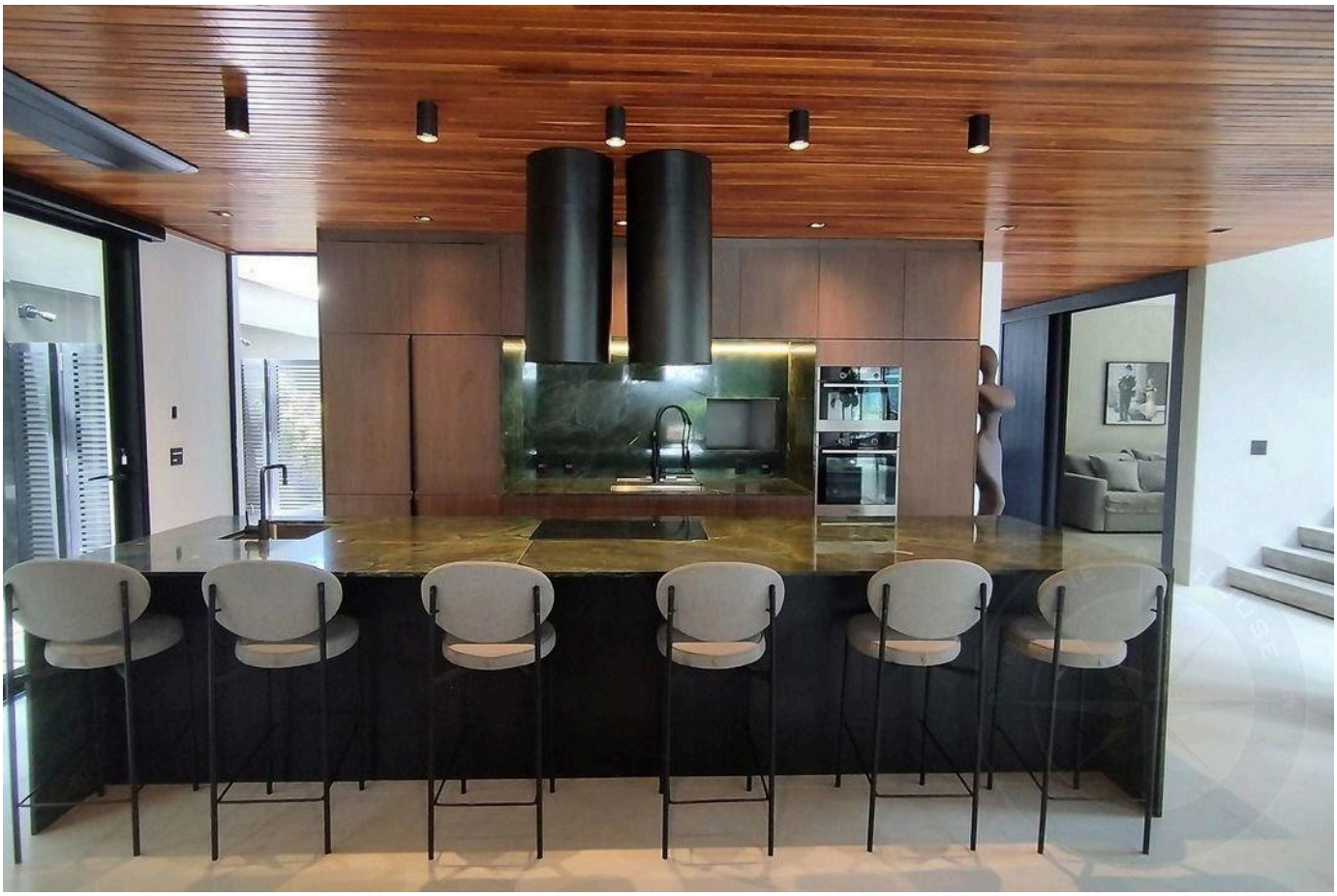

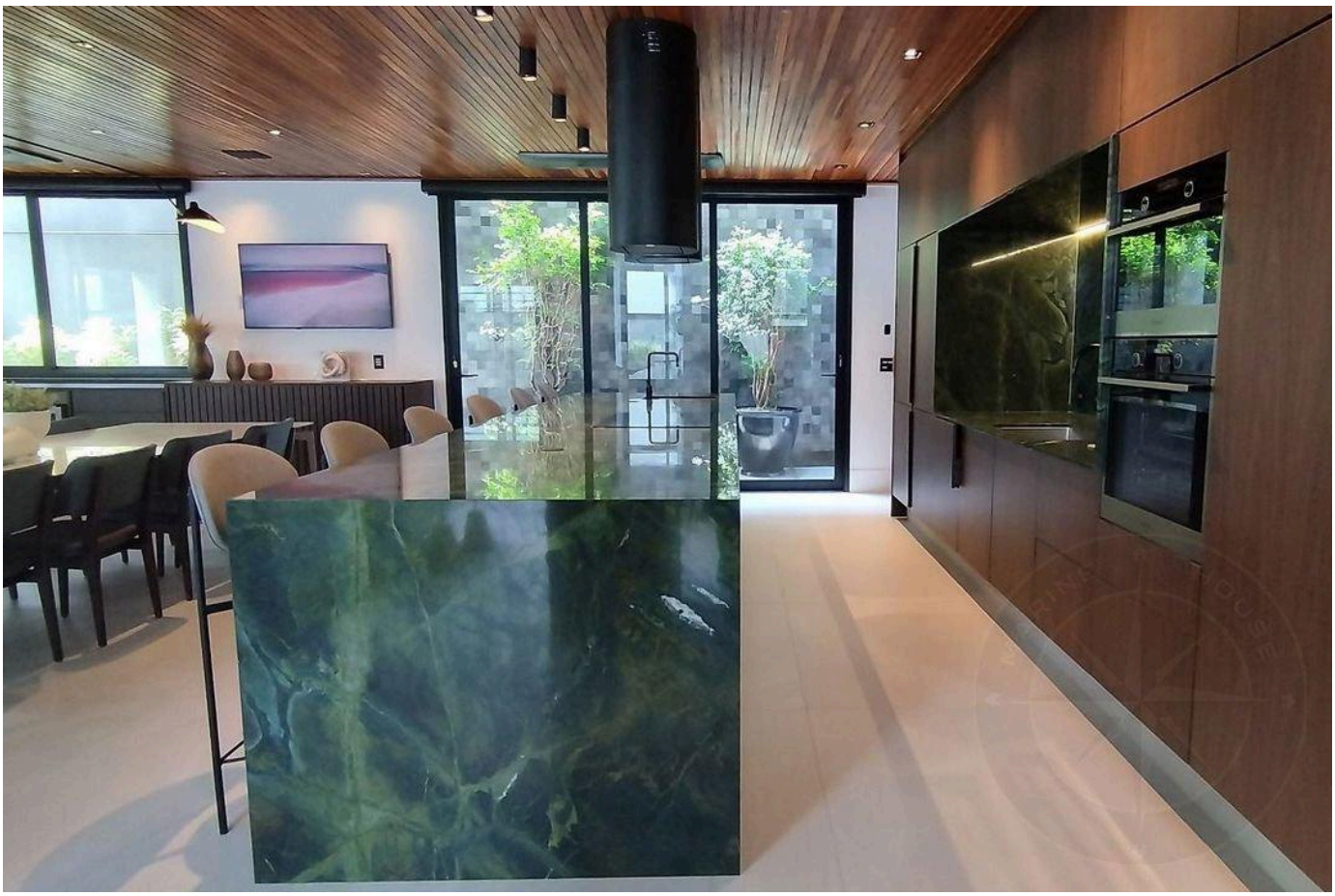

الأسعار والتوفر قابلة للتغيير دون إشعار مسبق. المعلومات الواردة في هذا المستند قد تتضمن أخطاء أو سهواً، وهي عرضة للتعديل أو البيع المسبق أو السحب من السوق. الصور لأغراض توضيحية فقط.





الأسعار والتوفر قابلة للتغيير دون إشعار مسبق. المعلومات الواردة في هذا المستند قد تتضمن أخطاء أو سهواً، وهي عرضة للتعديل أو البيع المسبق أو السحب من السوق. الصور لأغراض توضيحية فقط.





الأسعار والتوفر قابلة للتغيير دون إشعار مسبق. المعلومات الواردة في هذا المستند قد تتضمن أخطاء أو سهواً، وهي عرضة للتعديل أو البيع المسبق أو السحب من السوق. الصور لأغراض توضيحية فقط.



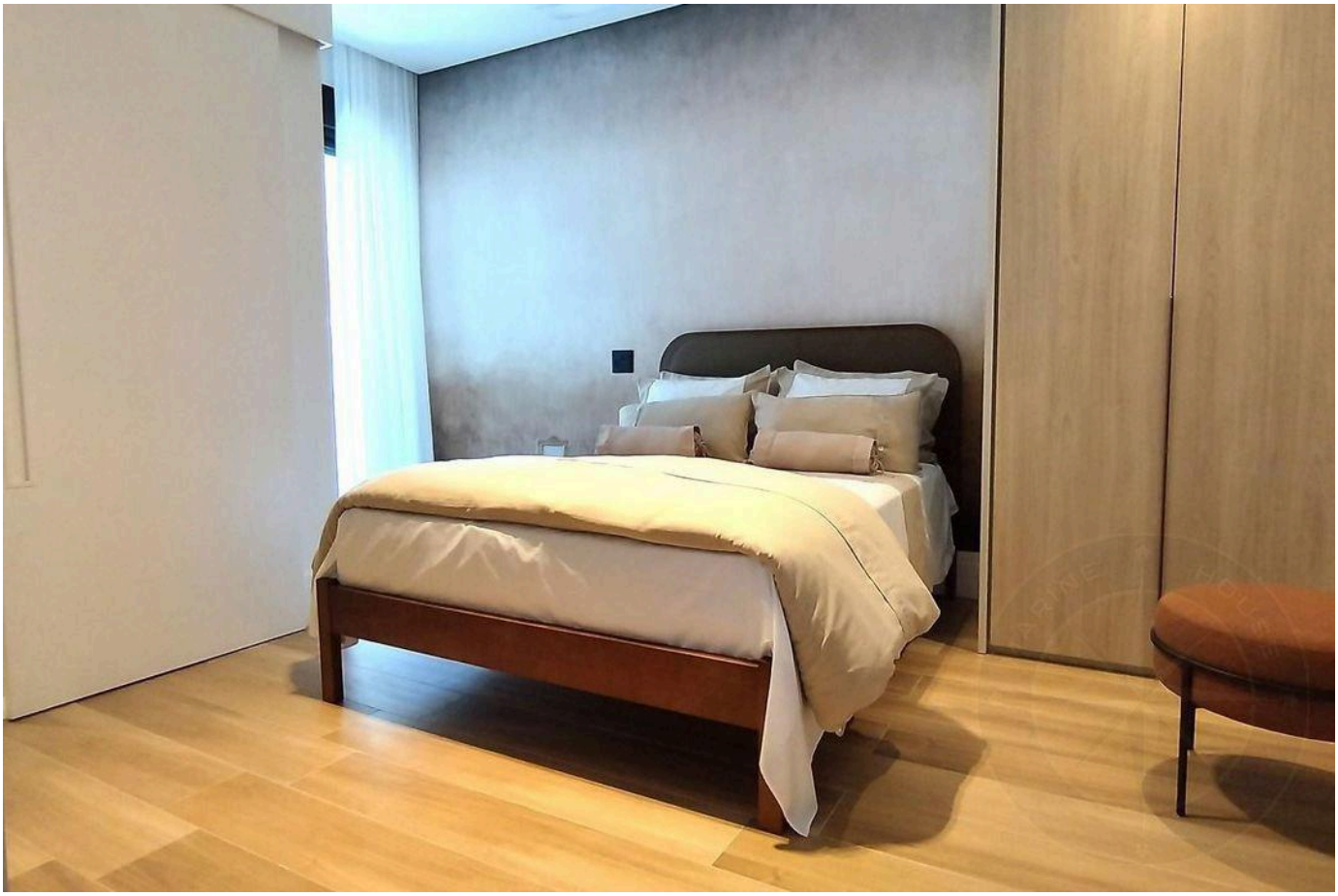

الأسعار والتوفر قابلة للتغيير دون إشعار مسبق. المعلومات الواردة في هذا المستند قد تتضمن أخطاء أو سهواً، وهي عرضة للتعديل أو البيع المسبق أو السحب من السوق. الصور لأغراض توضيحية فقط.





الأسعار والتوفر قابلة للتغيير دون إشعار مسبق. المعلومات الواردة في هذا المستند قد تتضمن أخطاء أو سهواً، وهي عرضة للتعديل أو البيع المسبق أو السحب من السوق. الصور لأغراض توضيحية فقط.



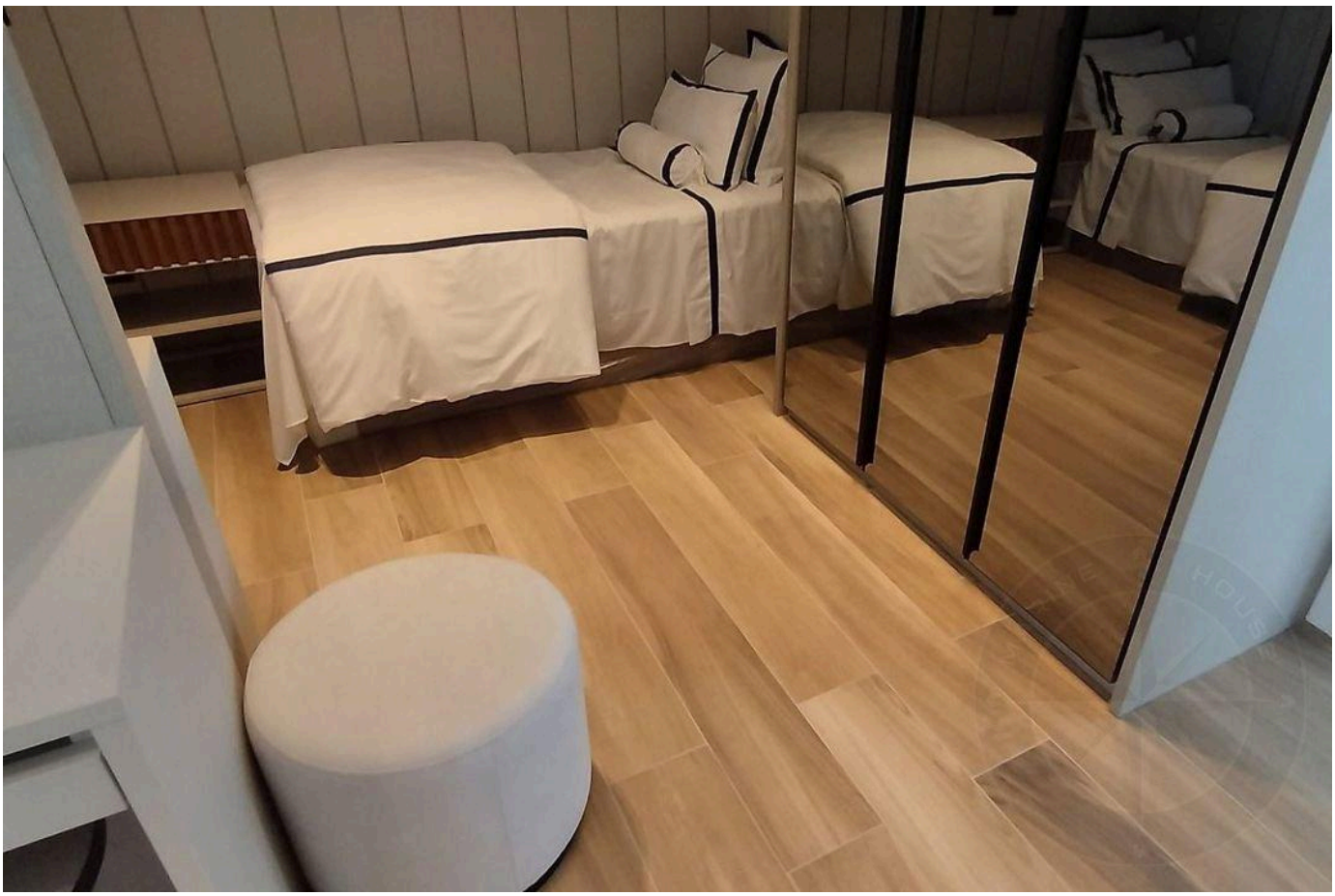

الأسعار والتوفر قابلة للتغيير دون إشعار مسبق. المعلومات الواردة في هذا المستند قد تتضمن أخطاء أو سهواً، وهي عرضة للتعديل أو البيع المسبق أو السحب من السوق. الصور لأغراض توضيحية فقط.





الأسعار والتوفر قابلة للتغيير دون إشعار مسبق. المعلومات الواردة في هذا المستند قد تتضمن أخطاء أو سهواً، وهي عرضة للتعديل أو البيع المسبق أو السحب من السوق. الصور لأغراض توضيحية فقط.

أرقى العقارات في ريفييرا دي ساو لورينسو.

Alexandre Rodrigues

CRECI 44468-J

+55 (13) 99628-7514

عرض جميع الصور ←