VILLÁGIO CON 4 SUITES Y 205 M² EN VENTA EN RIVIERA DE SÃO LOURENÇO

RIVIERA DE SÃO LOURENÇO · BERTIOGA

R$ 3.800.000 (US$ 636.516)



REF	DORMITORIOS	SUITES	PLAZAS	SUPERFICIE M²
ZY-5208	4	4	2	206

Cuota de condominio R$ 1.400/mes Impuesto predial (IPTU) R$ 590/año

Valores y disponibilidad sujetos a cambios sin previo aviso. La información de este documento está sujeta a errores, omisiones, modificaciones, venta previa o retiro del mercado. Imágenes meramente ilustrativas.

VILLÁGIO CON 4 SUITES Y 205 M² EN VENTA EN RIVIERA DE SÃO LOURENÇO

Apartamento de lujo de 4 suites distribuido en 205,56 m² de superficie útil, con estándares constructivos superiores. La unidad presenta espacios generosos, sala amplia equipada con aire acondicionado, dormitorios climatizados individualmente, piscina privada en la unidad, área gourmet completa con bodega y parrilla gourmet en el balcón. La propiedad se entrega amueblada con acabados de alto nivel, cámaras de seguridad integradas y 2 plazas de garaje descubiertas.

Ubicado en Riviera de São Lourenço, en Bertioga, el inmueble forma parte de un condominio de alto nivel reconocido por su infraestructura completa, proximidad a hermosas playas y alto nivel de calidad de vida. La región ofrece seguridad, entretenimiento y conveniencia, consolidándose como uno de los destinos más buscados para residencia de temporada y permanente en la costa paulista.

CARACTERÍSTICAS DE LA UNIDAD

- Bodega
- Aire acondicionado – Dormitorios
- Aire acondicionado – Sala
- Cámaras de seguridad
- Parrilla gourmet en el balcón
- Área Gourmet
- Amueblado con acabados de alto nivel
- Piscina en la unidad



Valores y disponibilidad sujetos a cambios sin previo aviso. La información de este documento está sujeta a errores, omisiones, modificaciones, venta previa o retiro del mercado. Imágenes meramente ilustrativas.





Valores y disponibilidad sujetos a cambios sin previo aviso. La información de este documento está sujeta a errores, omisiones, modificaciones, venta previa o retiro del mercado. Imágenes meramente ilustrativas.



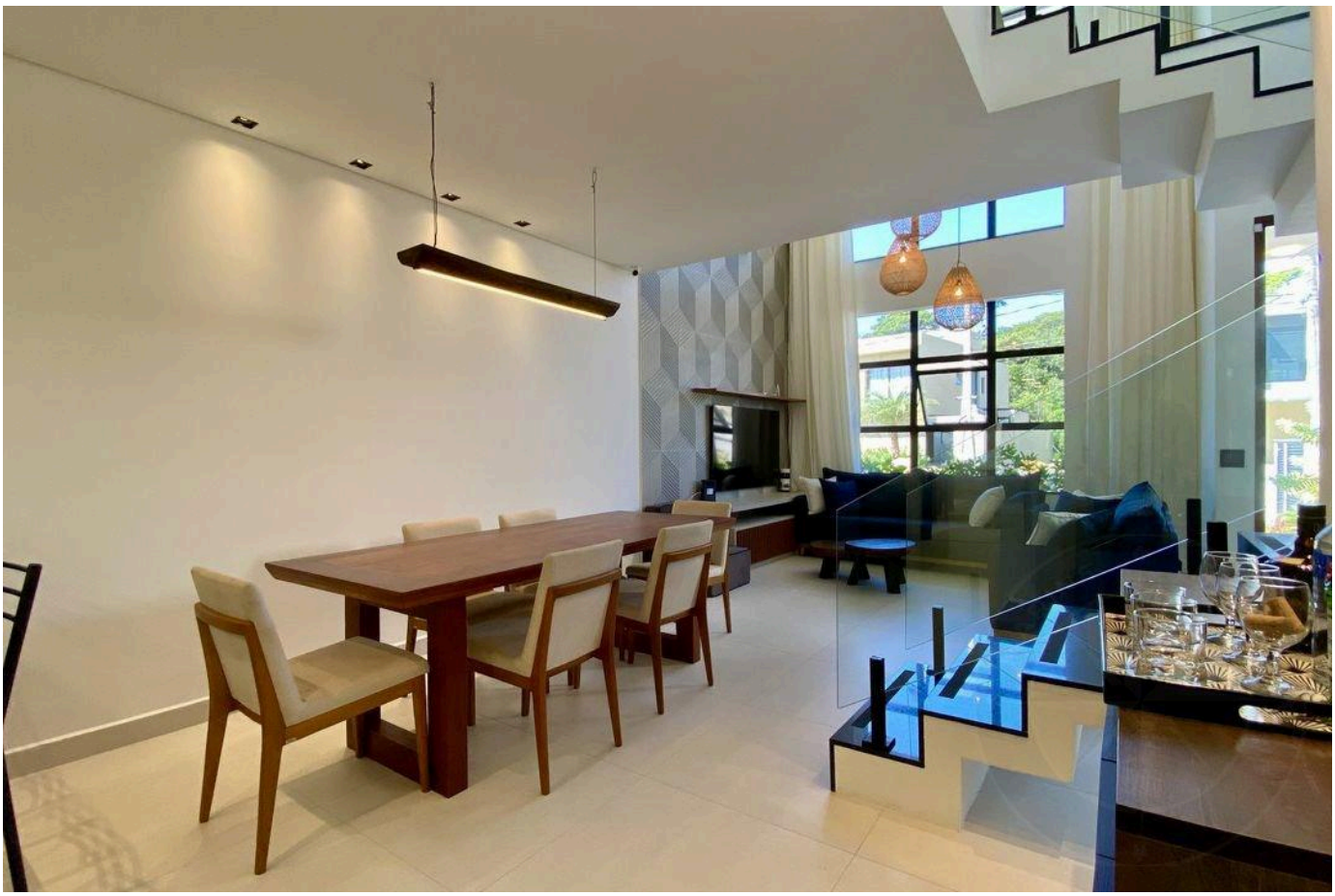

Valores y disponibilidad sujetos a cambios sin previo aviso. La información de este documento está sujeta a errores, omisiones, modificaciones, venta previa o retiro del mercado. Imágenes meramente ilustrativas.





Valores y disponibilidad sujetos a cambios sin previo aviso. La información de este documento está sujeta a errores, omisiones, modificaciones, venta previa o retiro del mercado. Imágenes meramente ilustrativas.



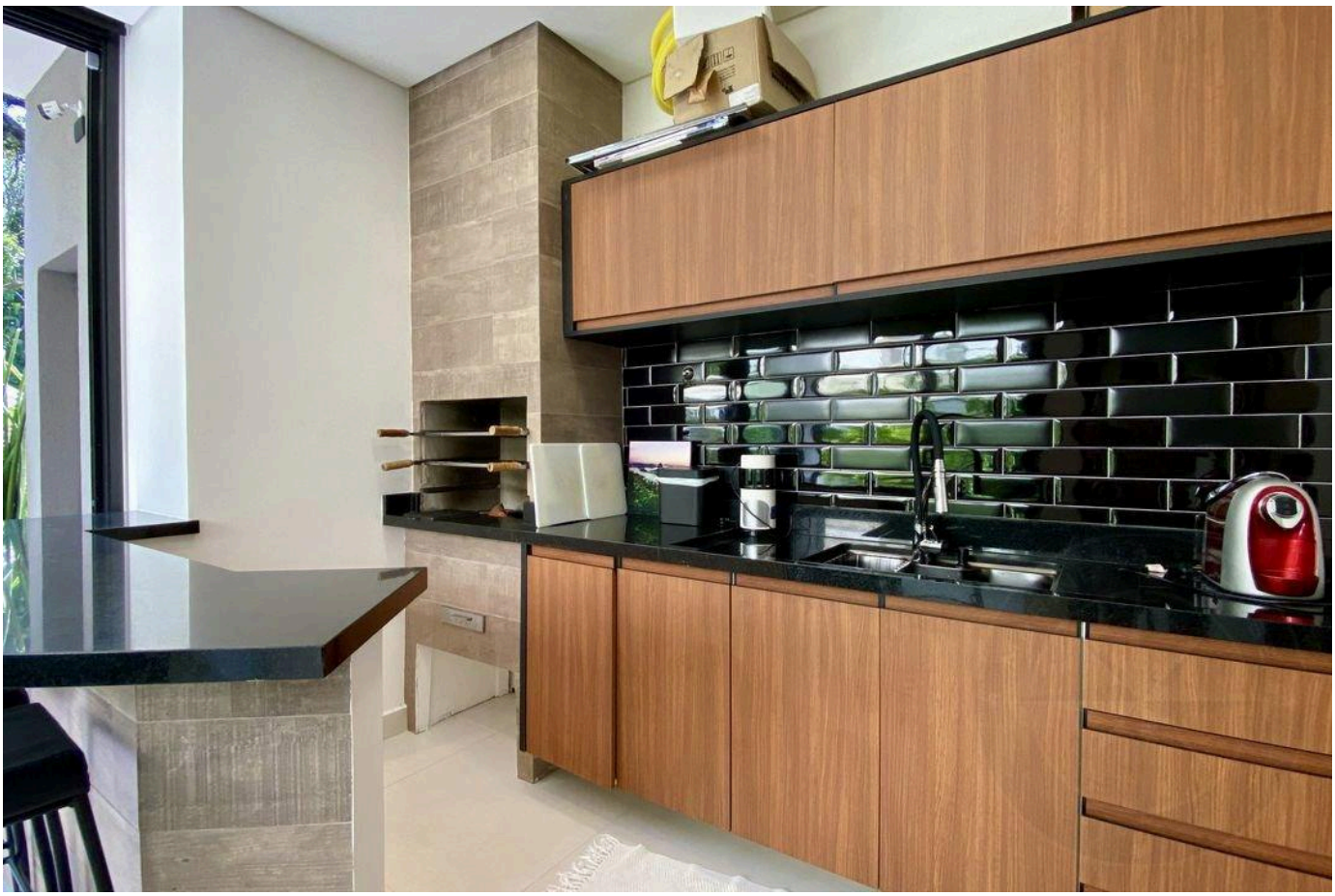

Valores y disponibilidad sujetos a cambios sin previo aviso. La información de este documento está sujeta a errores, omisiones, modificaciones, venta previa o retiro del mercado. Imágenes meramente ilustrativas.

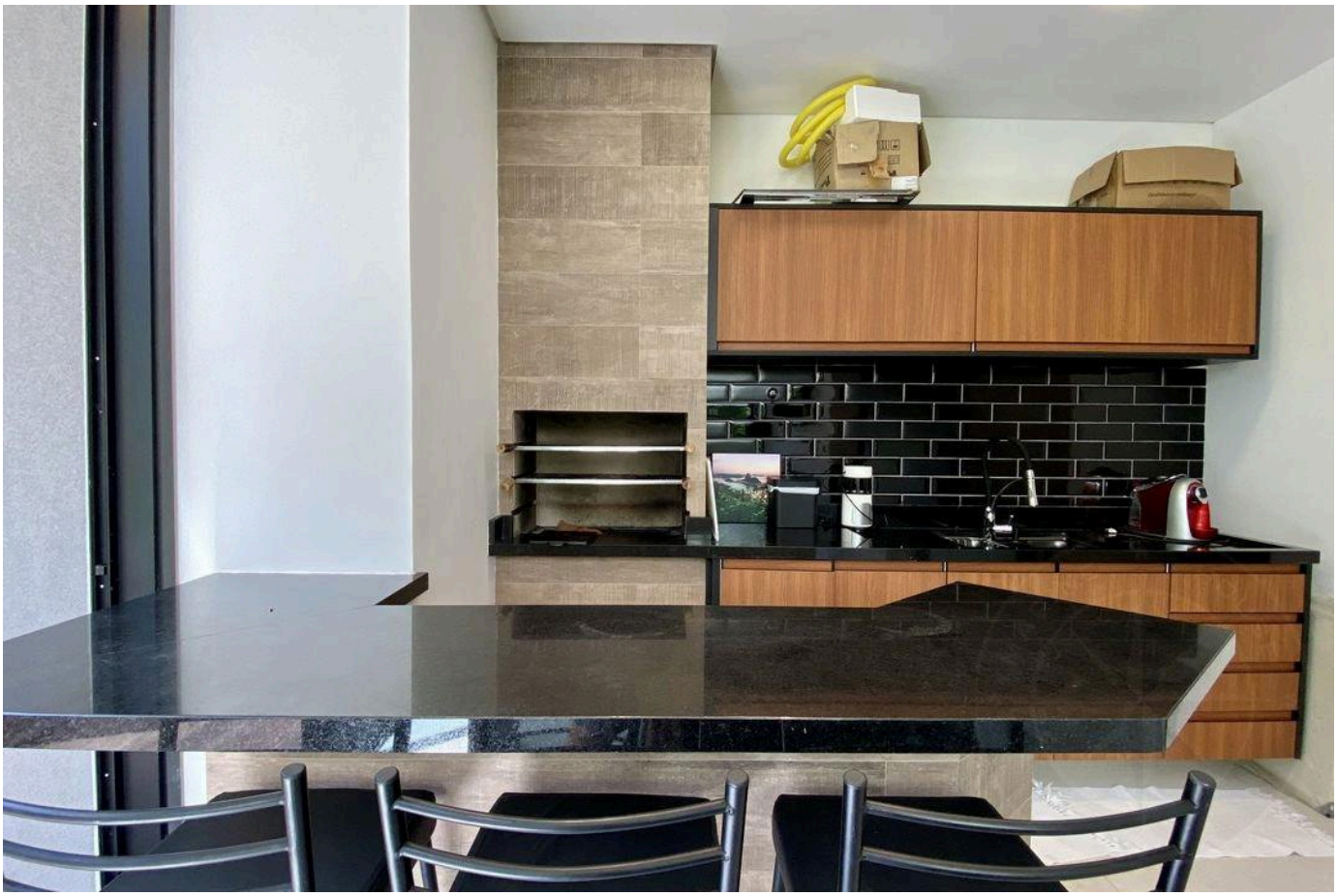

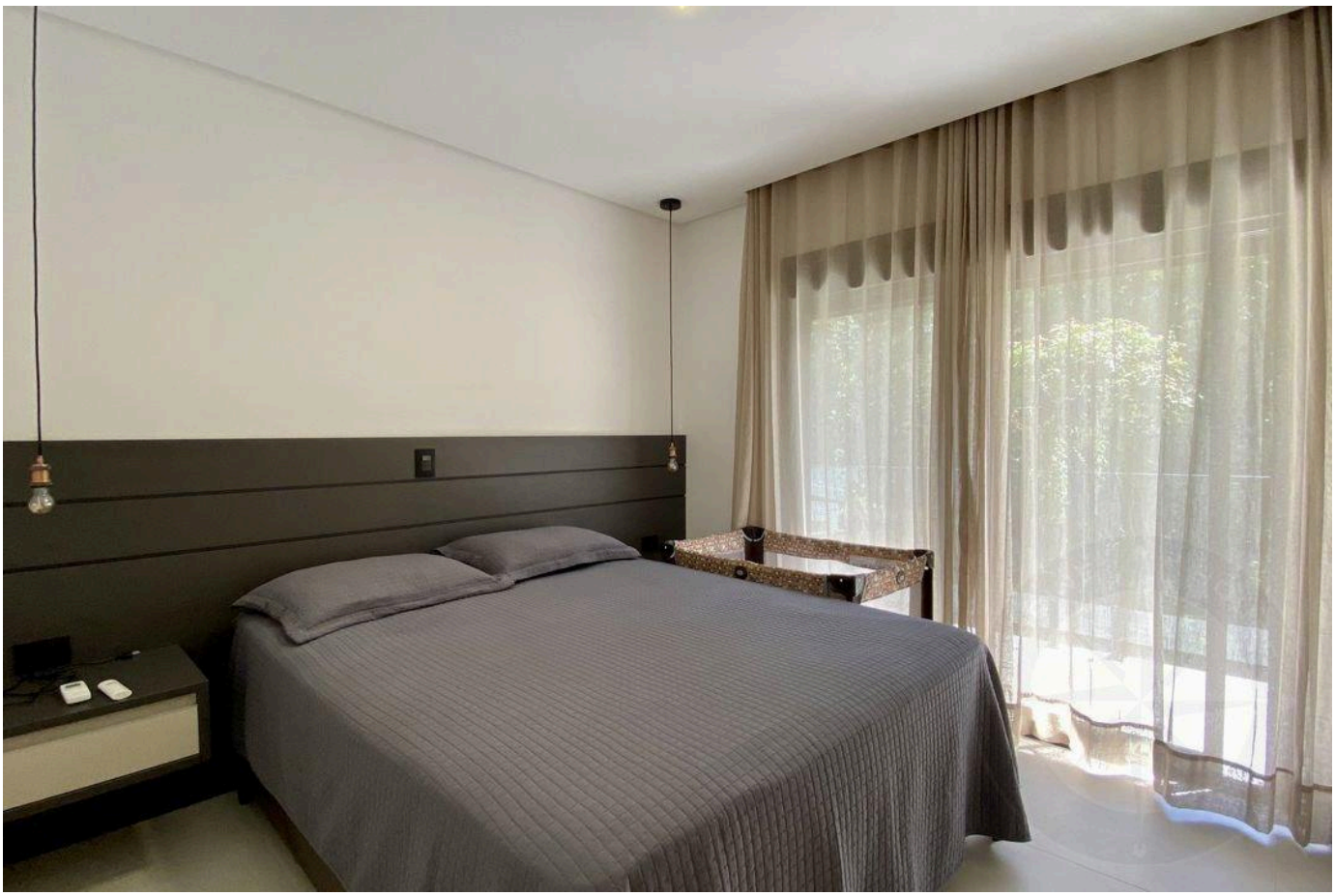

Valores y disponibilidad sujetos a cambios sin previo aviso. La información de este documento está sujeta a errores, omisiones, modificaciones, venta previa o retiro del mercado. Imágenes meramente ilustrativas.

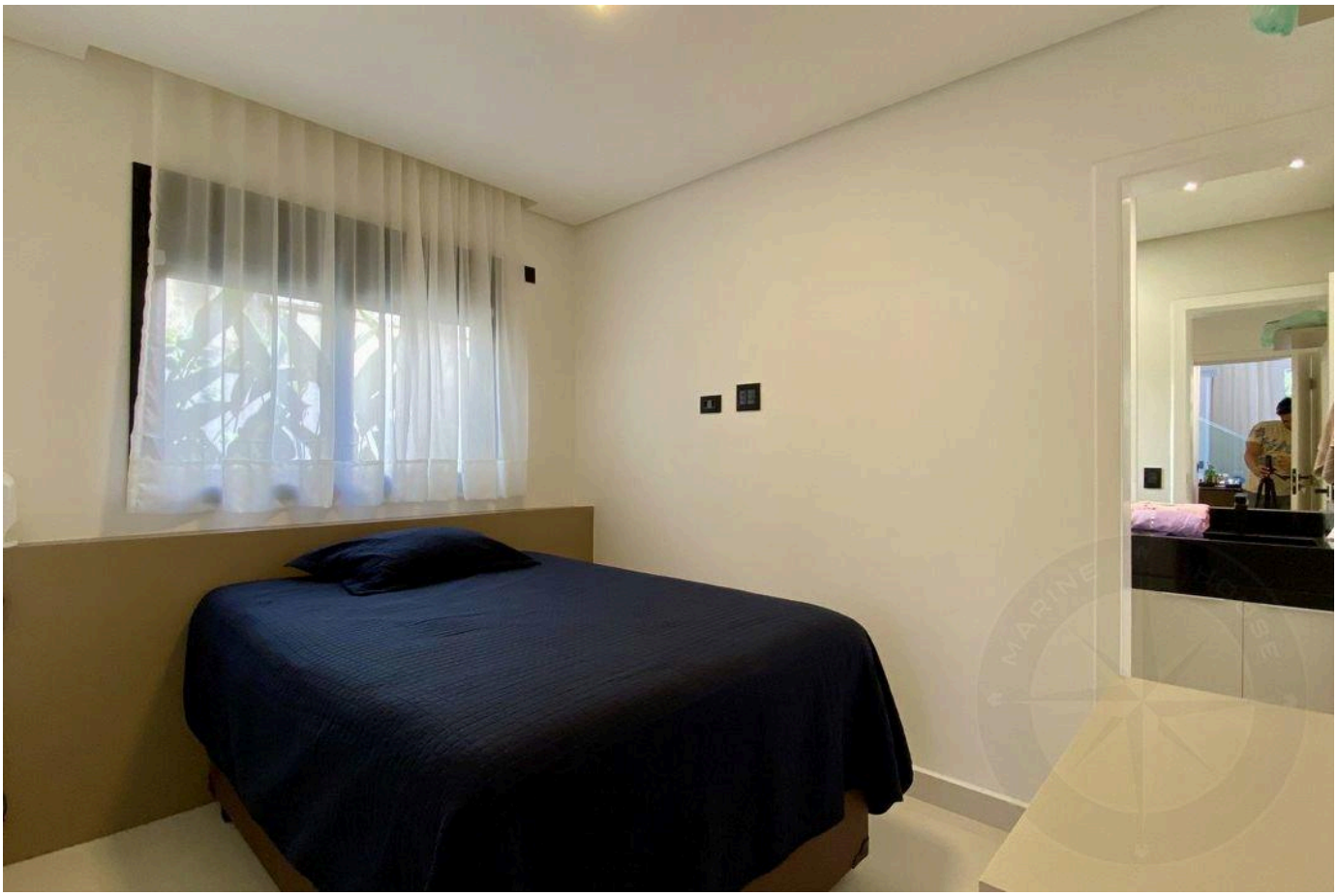



Valores y disponibilidad sujetos a cambios sin previo aviso. La información de este documento está sujeta a errores, omisiones, modificaciones, venta previa o retiro del mercado. Imágenes meramente ilustrativas.

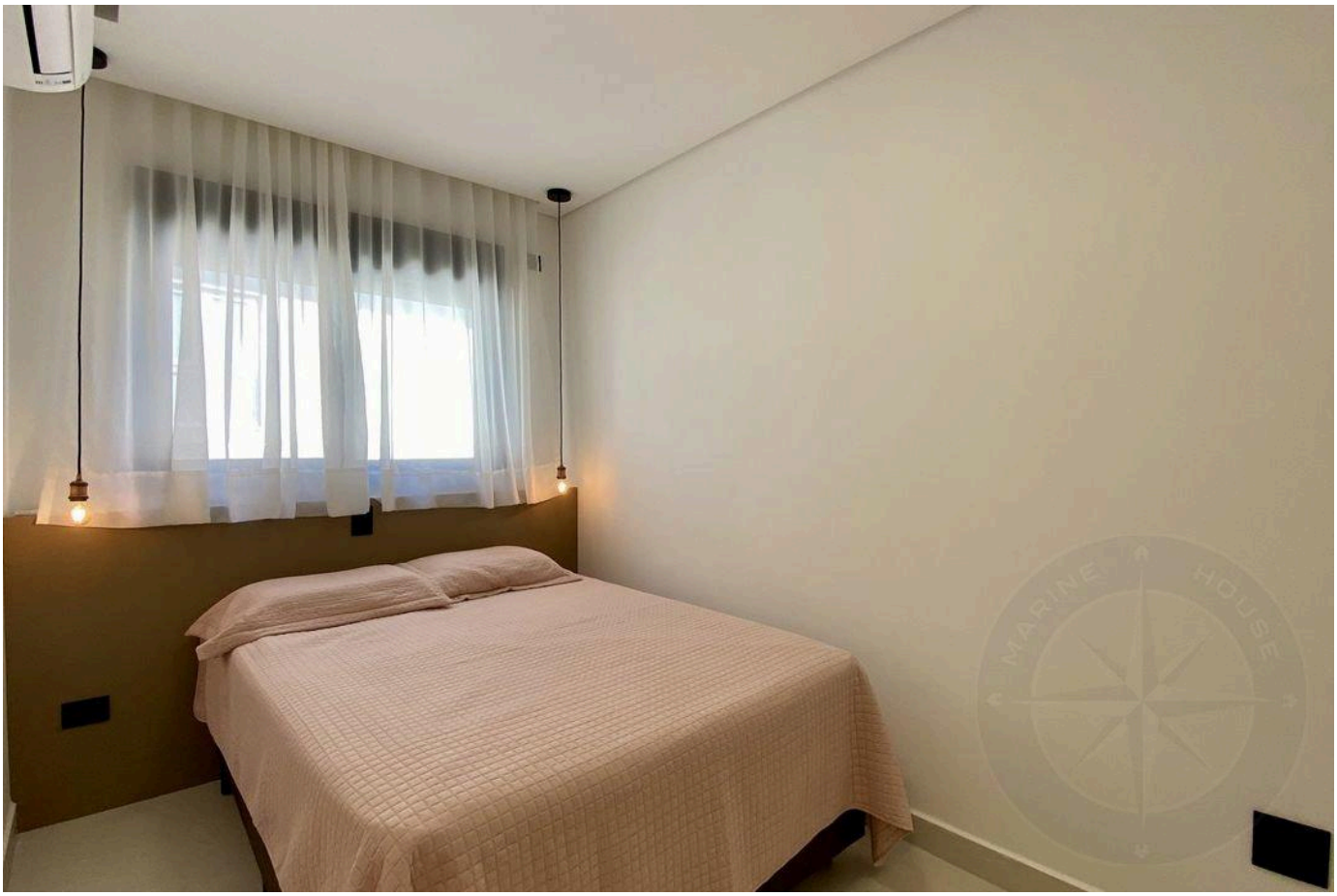

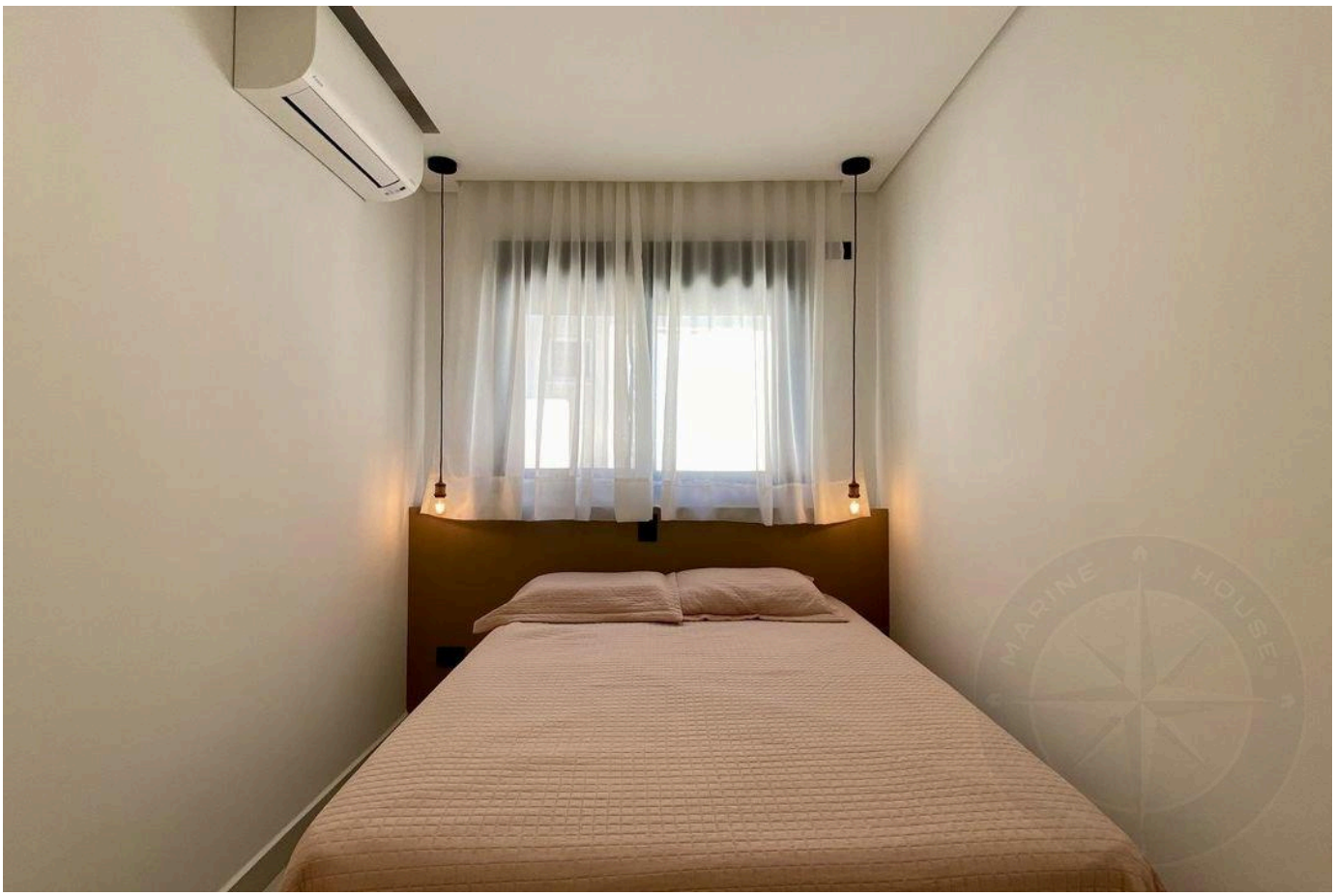

Valores y disponibilidad sujetos a cambios sin previo aviso. La información de este documento está sujeta a errores, omisiones, modificaciones, venta previa o retiro del mercado. Imágenes meramente ilustrativas.



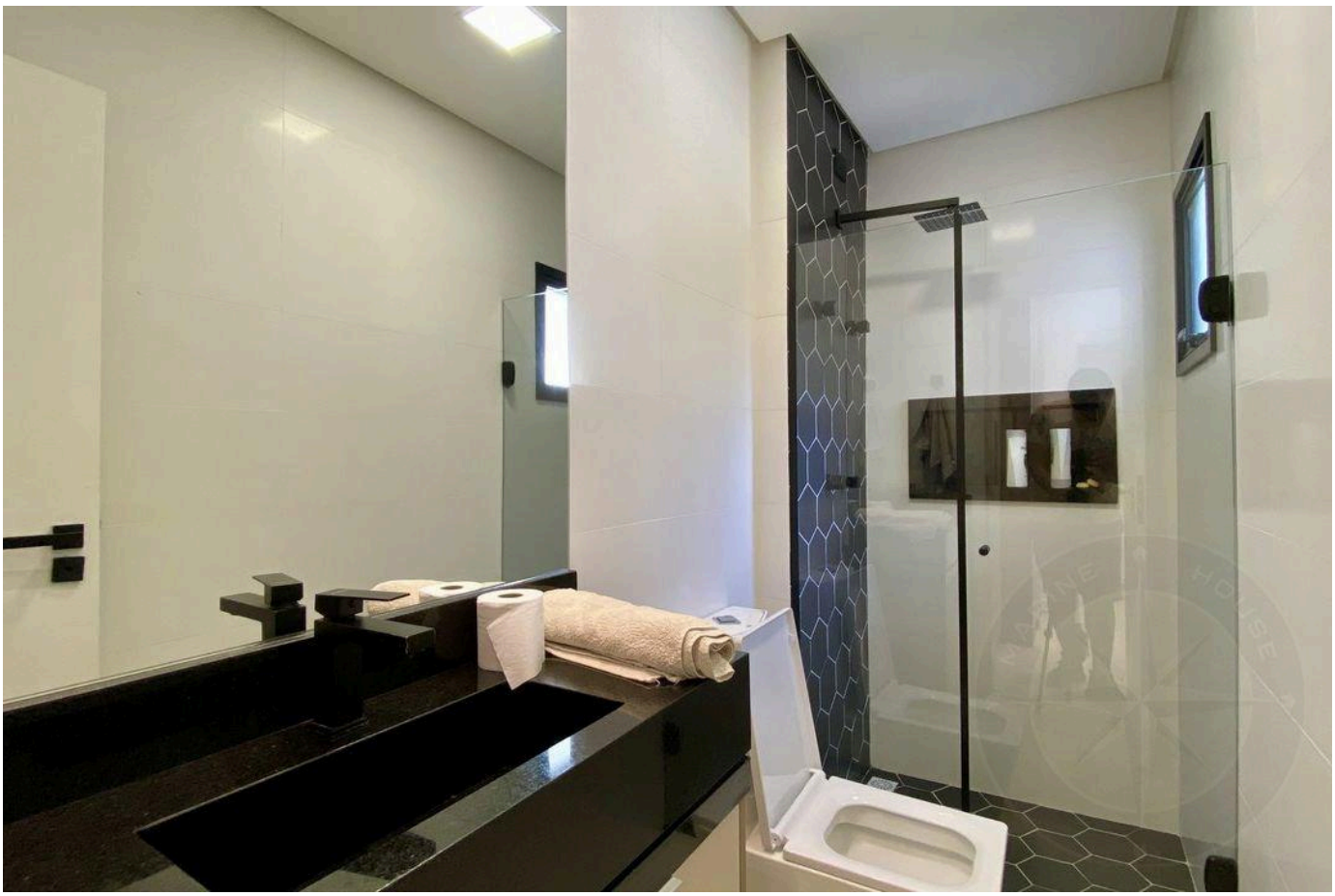

Valores y disponibilidad sujetos a cambios sin previo aviso. La información de este documento está sujeta a errores, omisiones, modificaciones, venta previa o retiro del mercado. Imágenes meramente ilustrativas.



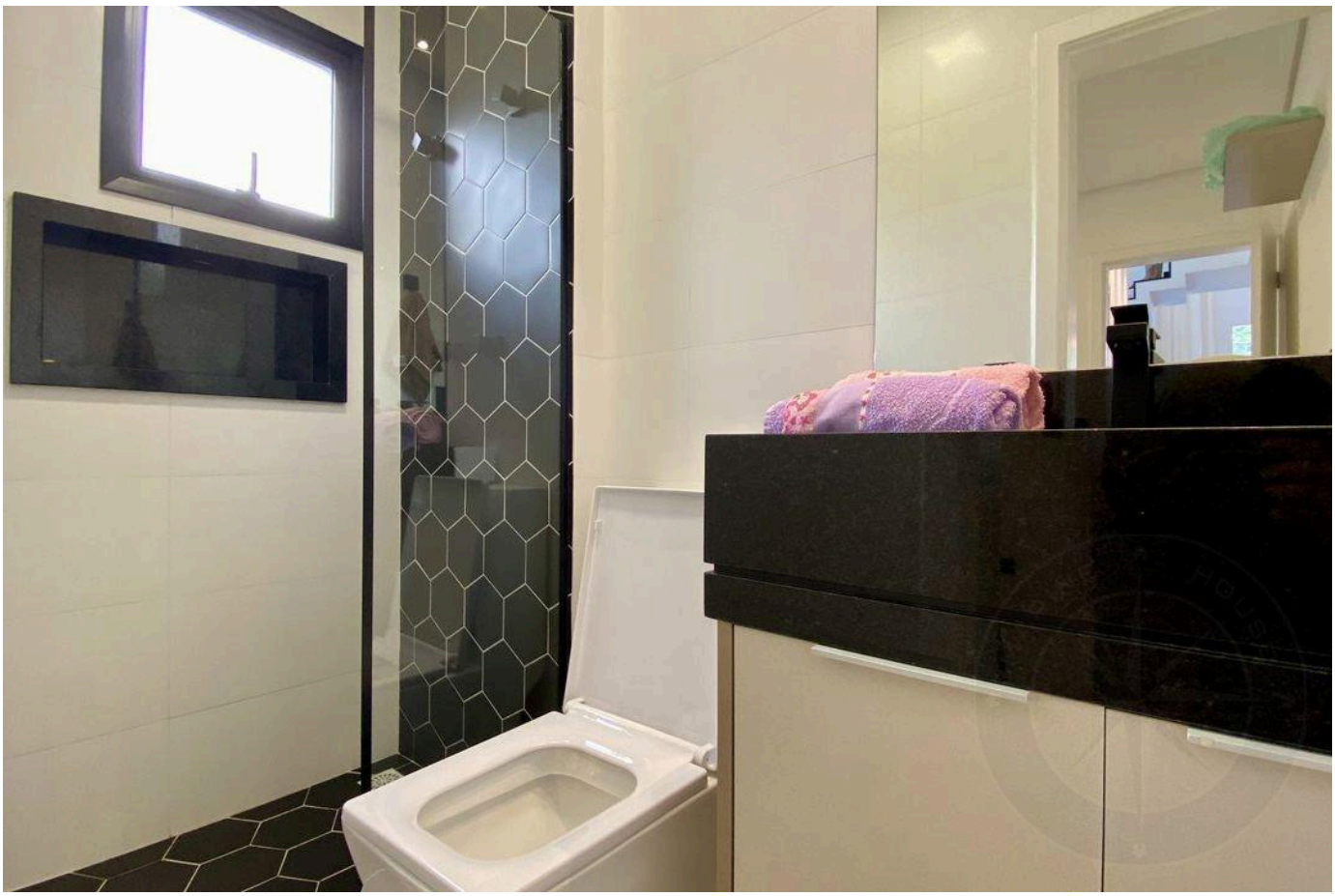

Valores y disponibilidad sujetos a cambios sin previo aviso. La información de este documento está sujeta a errores, omisiones, modificaciones, venta previa o retiro del mercado. Imágenes meramente ilustrativas.

ALTO ESTÁNDAR EN RIVIERA DE SÃO LOURENÇO.

Alexandre Rodrigues

CRECI 44468-J

+55 (13) 99628-7514

VER TODAS LAS FOTOS →

MARINEHOUSE.COM.BR