VILLÁGIO

RIVIERA DE SÃO LOURENÇO · BERTIOGA

R$ 3.800.000

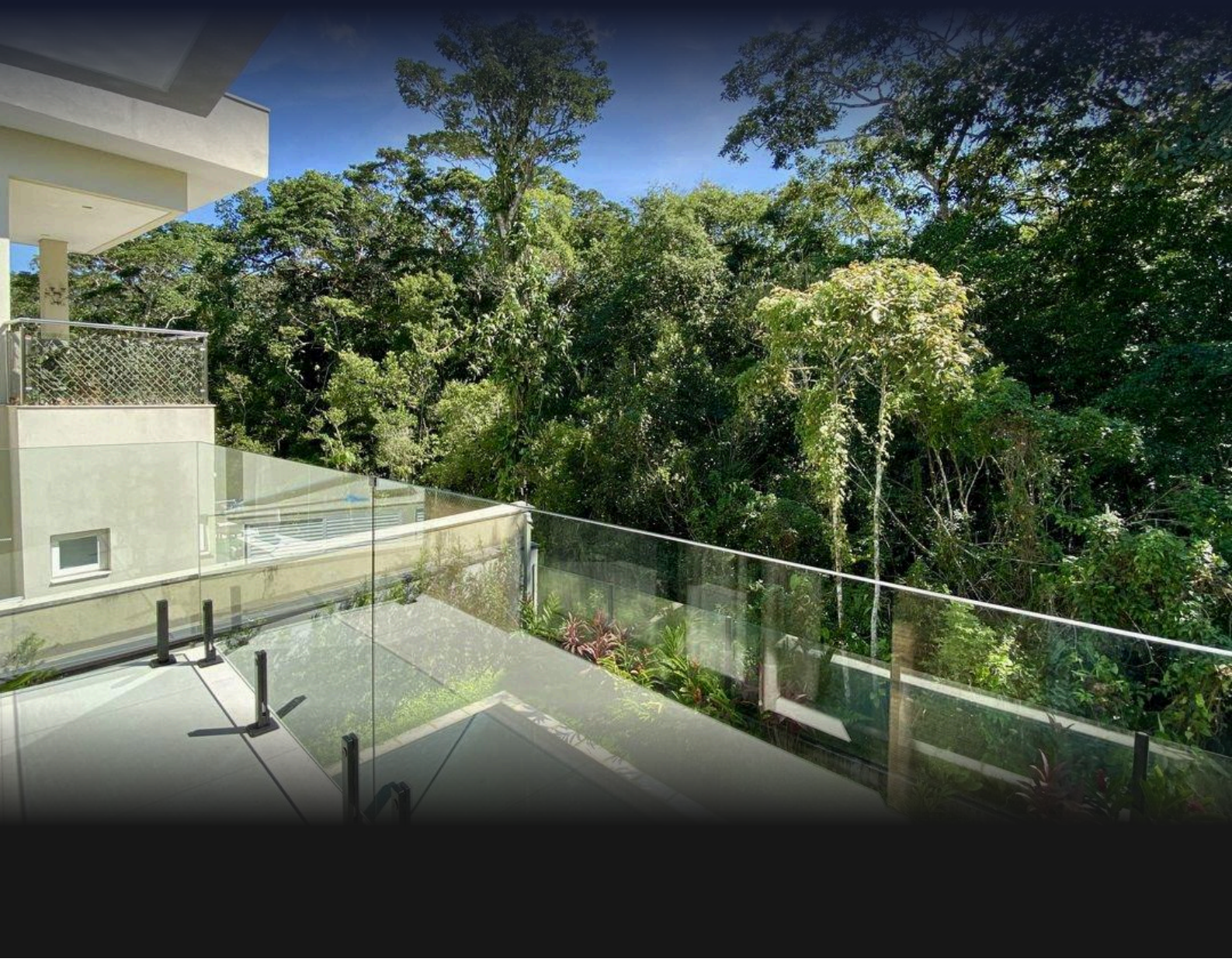

REF	DORMITÓRIOS	SUÍTES	VAGAS	ÁREA M²
ZY-5208	4	4	2	206

Condomínio R$ 1.400/mês IPTU R$ 590/ano

Valores e disponibilidade sujeitos a alteração sem aviso prévio. As informações deste documento estão sujeitas a erros, omissões, modificações, venda prévia ou retirada do mercado. Imagens meramente ilustrativas.

VILLÁGIO

Villágio de alto padrão com 4 dormitórios, sendo 4 suítes, distribuídos em 205,56 m² de área útil. A residência dispõe de 2 vagas de garagem descobertas, piscina privativa, espaço gourmet completo com churrasqueira, adega e câmeras de segurança. Entregue mobiliado com acabamento de alto padrão, conta com ar-condicionado nos dormitórios e na sala, proporcionando conforto absoluto.

Localizado na Riviera de São Lourenço, em Bertioga, o imóvel integra um empreendimento conceituado que oferece infraestrutura completa, proximidade com belas praias e elevado padrão de qualidade de vida, consolidando-se como um dos destinos mais procurados do litoral paulista para quem busca sofisticação e bem-estar.

CARACTERÍSTICAS DA UNIDADE

- Adega
- Ar-condicionado - Dormitórios
- Ar-condicionado - Sala
- Câmeras de Segurança
- Churrasqueira gourmet na varanda
- Espaço Gourmet
- Mobiliado com acabamento de alto padrão
- Piscina na Unidade



Valores e disponibilidade sujeitos a alteração sem aviso prévio. As informações deste documento estão sujeitas a erros, omissões, modificações, venda prévia ou retirada do mercado. Imagens meramente ilustrativas.





Valores e disponibilidade sujeitos a alteração sem aviso prévio. As informações deste documento estão sujeitas a erros, omissões, modificações, venda prévia ou retirada do mercado. Imagens meramente ilustrativas.



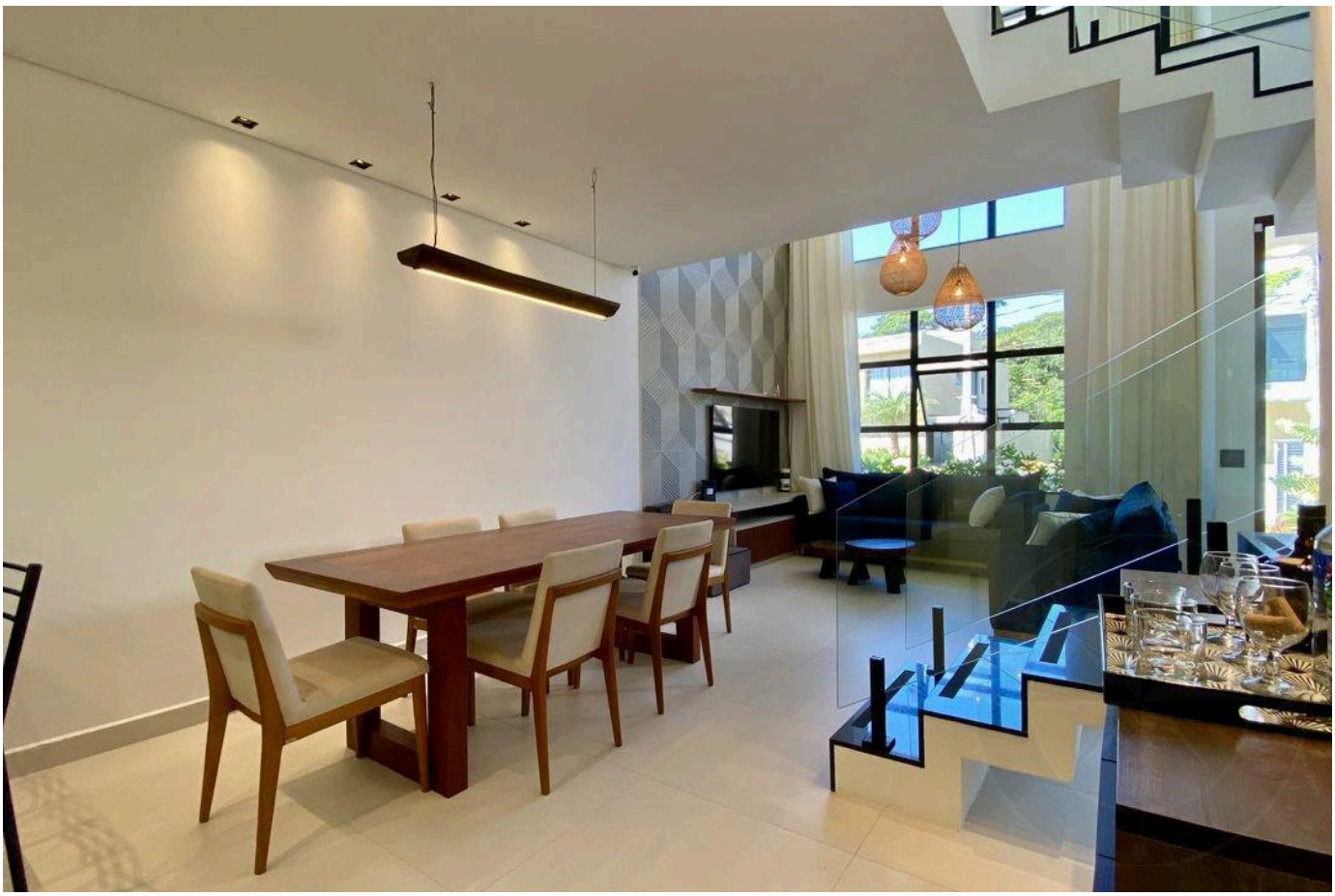

Valores e disponibilidade sujeitos a alteração sem aviso prévio. As informações deste documento estão sujeitas a erros, omissões, modificações, venda prévia ou retirada do mercado. Imagens meramente ilustrativas.





Valores e disponibilidade sujeitos a alteração sem aviso prévio. As informações deste documento estão sujeitas a erros, omissões, modificações, venda prévia ou retirada do mercado. Imagens meramente ilustrativas.



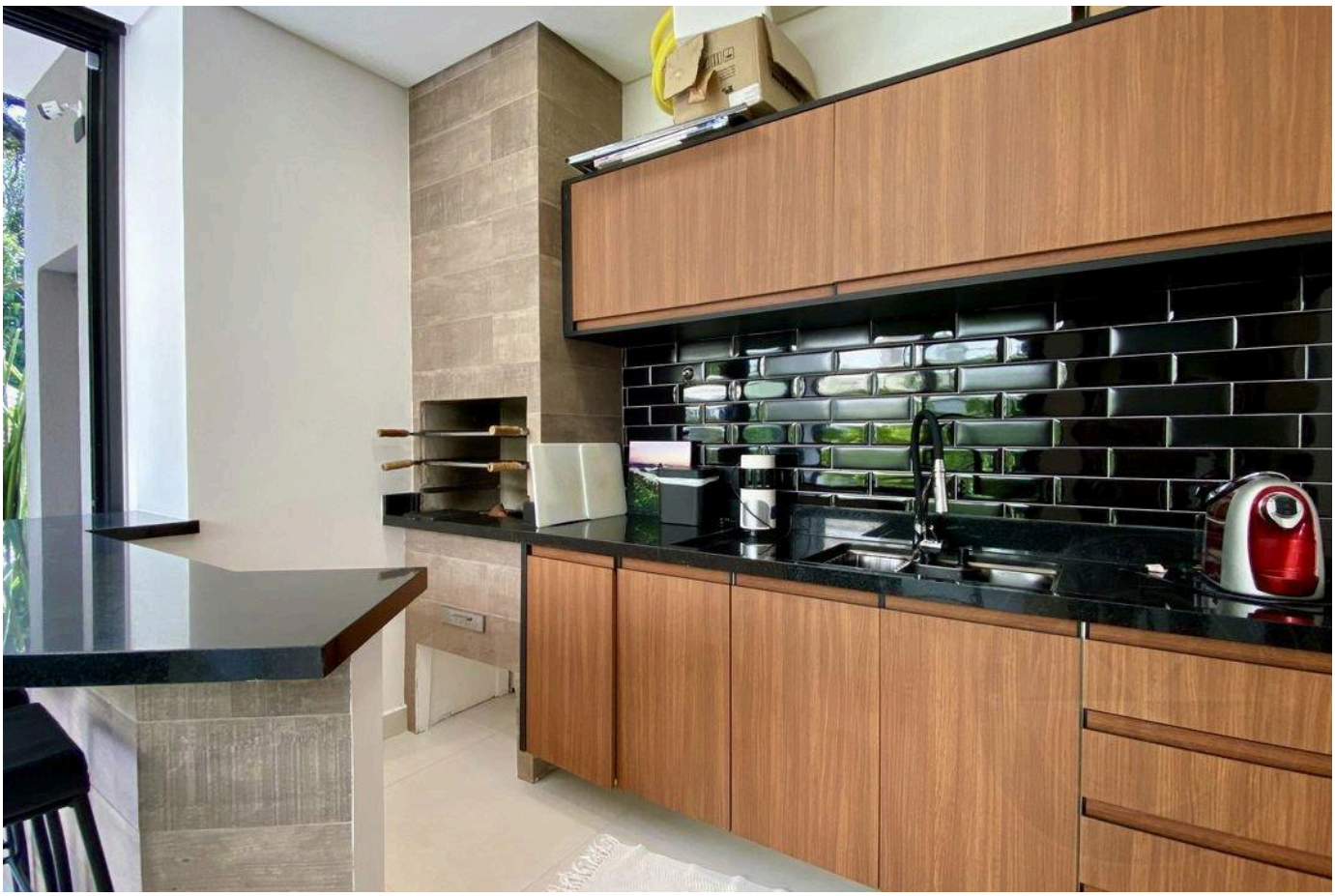

Valores e disponibilidade sujeitos a alteração sem aviso prévio. As informações deste documento estão sujeitas a erros, omissões, modificações, venda prévia ou retirada do mercado. Imagens meramente ilustrativas.

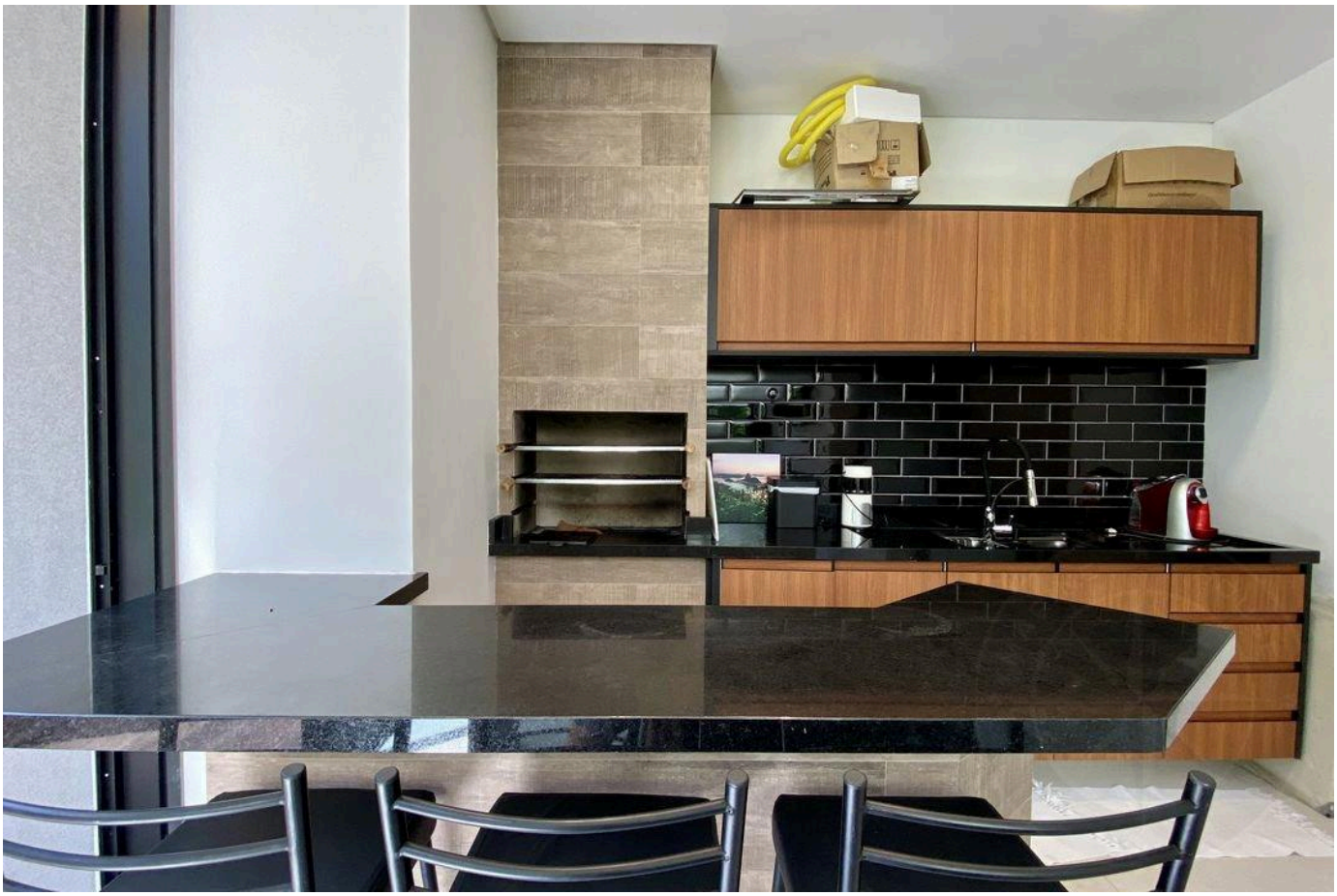

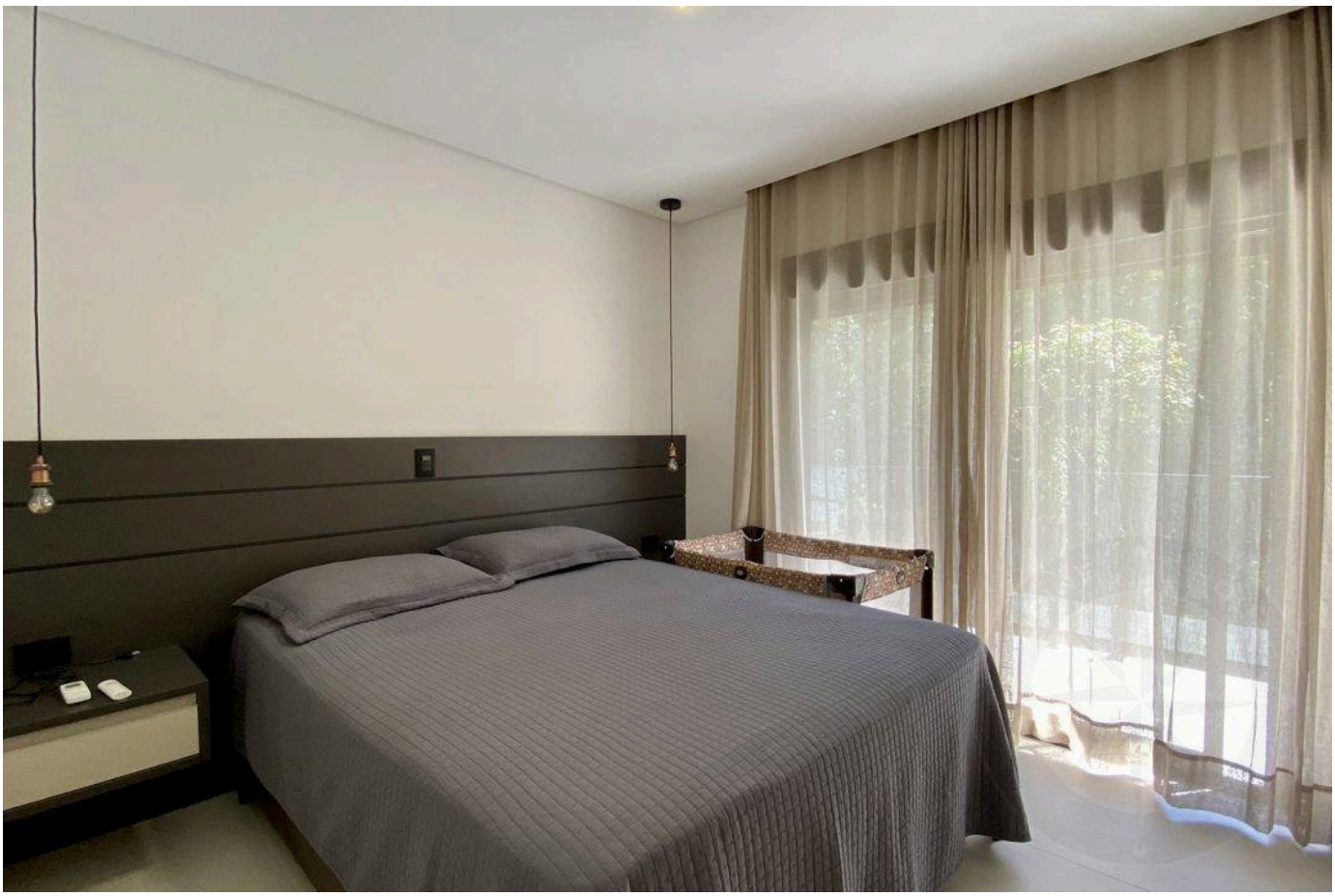

Valores e disponibilidade sujeitos a alteração sem aviso prévio. As informações deste documento estão sujeitas a erros, omissões, modificações, venda prévia ou retirada do mercado. Imagens meramente ilustrativas.

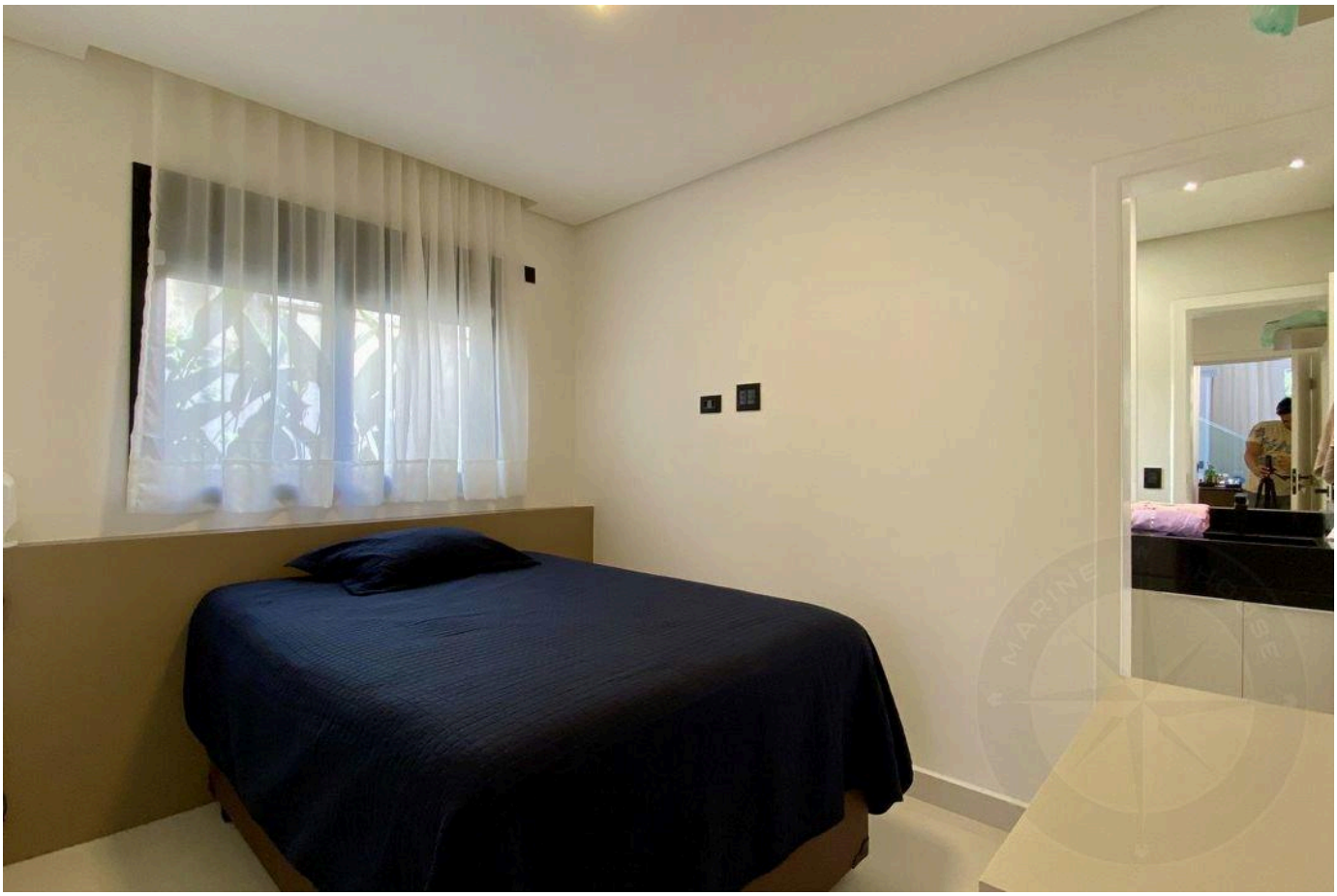



Valores e disponibilidade sujeitos a alteração sem aviso prévio. As informações deste documento estão sujeitas a erros, omissões, modificações, venda prévia ou retirada do mercado. Imagens meramente ilustrativas.

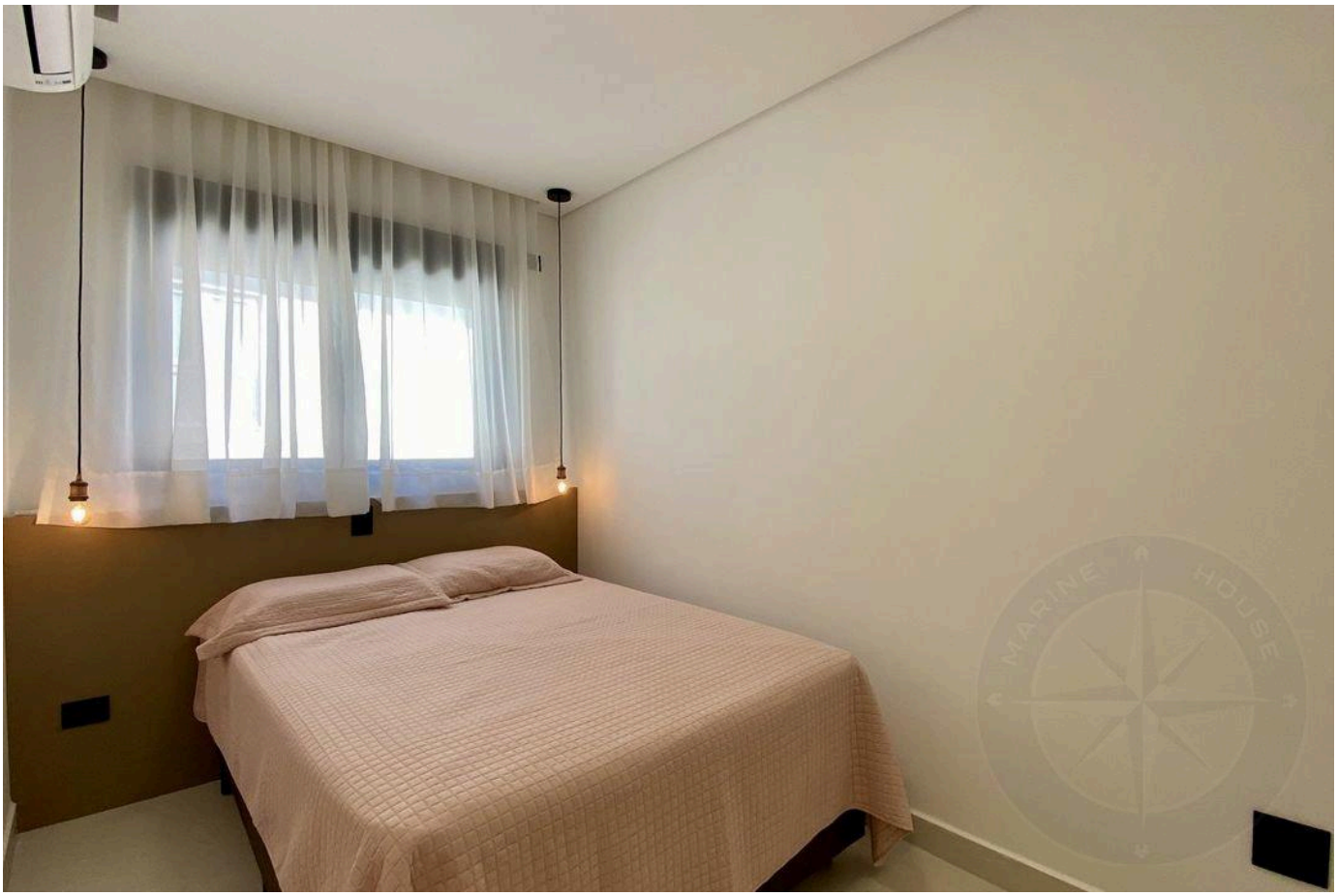

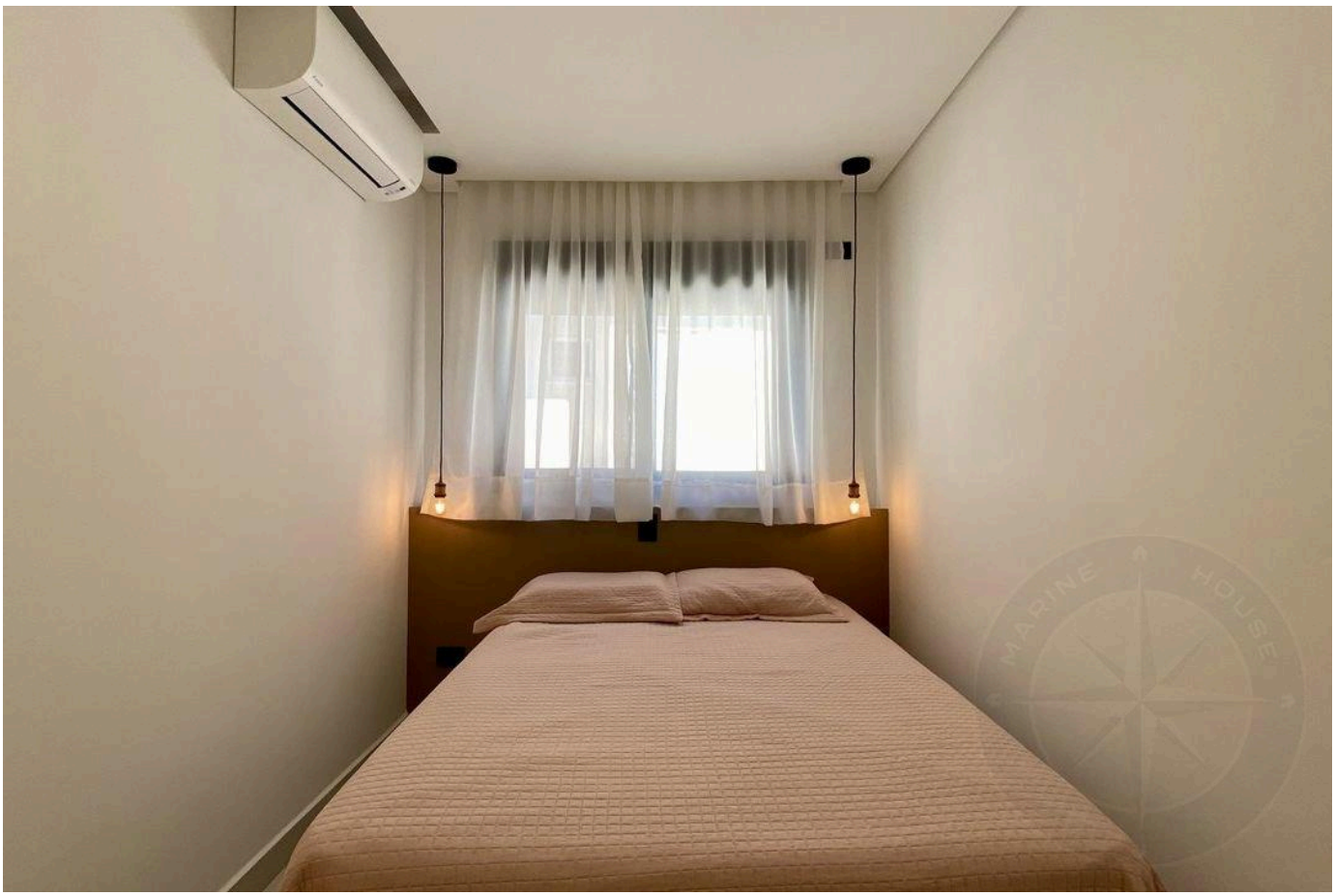

Valores e disponibilidade sujeitos a alteração sem aviso prévio. As informações deste documento estão sujeitas a erros, omissões, modificações, venda prévia ou retirada do mercado. Imagens meramente ilustrativas.



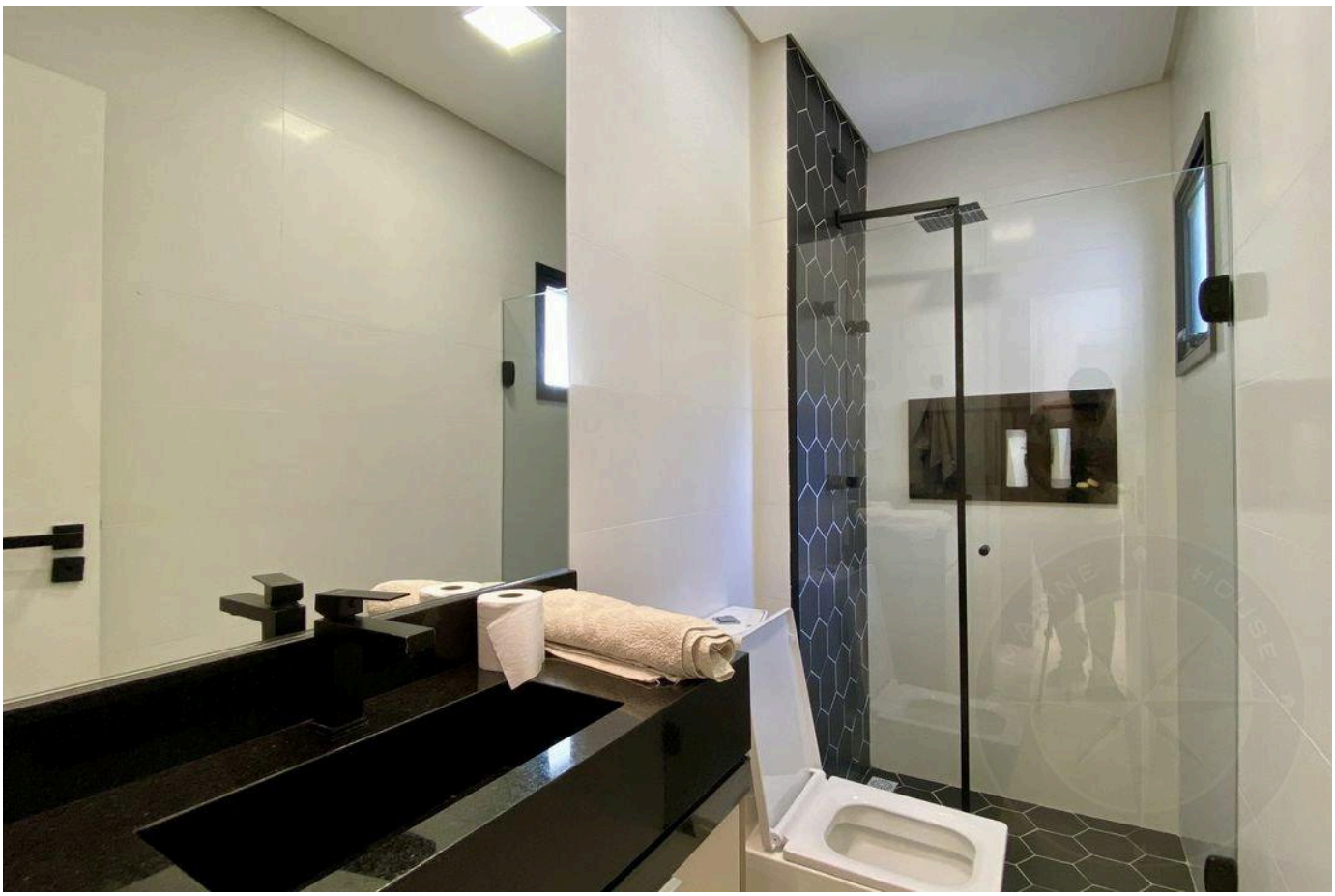

Valores e disponibilidade sujeitos a alteração sem aviso prévio. As informações deste documento estão sujeitas a erros, omissões, modificações, venda prévia ou retirada do mercado. Imagens meramente ilustrativas.



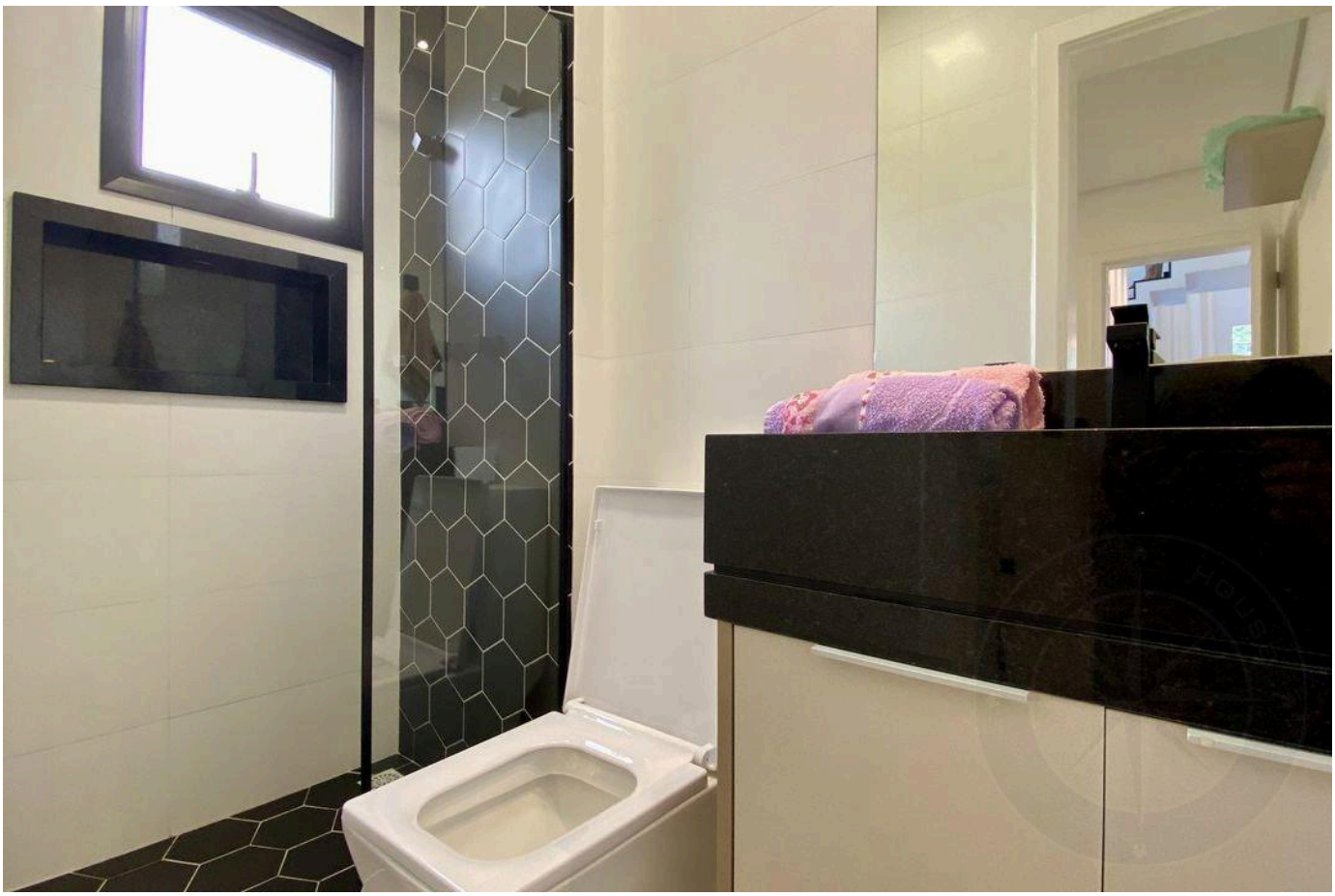

Valores e disponibilidade sujeitos a alteração sem aviso prévio. As informações deste documento estão sujeitas a erros, omissões, modificações, venda prévia ou retirada do mercado. Imagens meramente ilustrativas.

ALTO PADRÃO NA RIVIERA DE SÃO LOURENÇO.

Alexandre Rodrigues

CRECI 44468-J

+55 (13) 99628-7514

VISUALIZAR TODAS AS FOTOS →